

	COMPAÑÍA MANUFACTURERA MANISOL S.A	
	<b>SISTEMA DE GESTION DE LA SEGURIDAD Y SALUD EN EL TRABAJO</b>	

## **SISTEMA DE GESTION DE LA SEGURIDAD Y SALUD EN EL TRABAJO**

**ACTUALIZACION ENERO 2015**

<b>Bata</b>	COMPAÑÍA MANUFACTURERA MANISOL S.A	<b>Manisol</b>
	<b>SISTEMA DE GESTION DE LA SEGURIDAD Y SALUD EN EL TRABAJO</b>	

<b>Bata</b>	COMPAÑÍA MANUFACTURERA MANISOL S.A	<b>Manisol</b>
	<b>SISTEMA DE GESTION DE LA SEGURIDAD Y SALUD EN EL TRABAJO</b>	

### IDENTIFICACION DE LA EMPRESA

NOMBRE:	COMPAÑÍA MANUFACTURERA MANISOL S.A.
NIT	<b>890801339-8</b>
OFICINA PRINCIPAL:	MANIZALES-CALLE 9 NUMERO 4-61 TELEFONO 8842010 FAX 8847586
ACTIVIDAD ECONOMICA:	FABRICACION Y VENTA DE CALZADO
PRINCIPALES PRODUCTOS	CALZADO INFANTIL, COLEGIAL, CASUAL Y DEPORTIVO
AÑO DE INICIACION:	<b>28/10/68</b>
REPRESENTANTE LEGAL:	<b>CLAUDIO ALESSI</b> 
COORDINADOR EHS :	<b>DR. JAIME GÓMEZ V LIC SO 7505/21/07/2008</b>
A.R.P. CLASE DE RIESGO	<b>COLPATRIA</b> CLASE DE RIESGO: CLASE I :ALMACENES-OFICINAS CLASE II BODEGAS CLASE III PLANTA PRODUCCIÓN
FECHA DE AFILIACIÓN:	01/12/1999
CLASE DE RIESGO:	1. 0.522% 2. 1.044% 3. 2.436%
CENTROS DE TRABAJO:	<b>1: PLANTA DE PRODUCCIÓN CALLE 9 NÚMERO 4-61. 2: BODEGA PARQUE INDUSTRIAL JUANCHITO.3: ALMACENES VER PAG SIGUIENTE</b>

	<b>COMPAÑÍA MANUFACTURERA MANISOL S.A</b>	
	<b>SISTEMA DE GESTION DE LA SEGURIDAD Y SALUD EN EL TRABAJO</b>	

### LISTADO DE ALMACENES

Nombre Tienda ACTUAL	Vendedor	Cargo Actual	TIPO DE TIENDA
Armenia 10	PIEDRAHITA FLOREZ LILIANA	JEFE DE TIENDA	Bata City
Armenia 3	CUESTA MARIN ANGELA PATRICIA	JEFE DE TIENDA	Bata Family
ARMENIA 4	ROZO VILLAMIL MAYRA ALEJANDRA	JEFE DE TIENDA	Bata City
Armenia 6	PIEDRAHITA FLOREZ ADRIANA	JEFE DE TIENDA	Bata Family
Armenia 7	SOLORZANO MESA MARIA CRISTINA	JEFE DE TIENDA	Bata City
Armenia bg	PELAEZ VELASQUEZ ASNARLING	JEFE DE TIENDA	Bubblegummers
Barrancabermeja 1	HOLGUIN CORONADO LUZ DARY	JEFE DE TIENDA	Bata Family
BARRANCABERMEJA 2	ESPARZA GOMEZ YENNY PAOLA	JEFE DE TIENDA	Bata Family
BARRANQUILLA 11	MARTINEZ IVETH DEL CARMEN	JEFE DE TIENDA	Bata Family
Barranquilla 3	CANTE PRIETO MAGDA JANNETH	JEFE DE TIENDA	Bata Family
Barranquilla 6	DE LA HOZ GONZALEZ ESTHER MARIA	JEFE DE TIENDA	Bata Family
BARRANQUILLA 7	ANAYA MARQUES MERLIS PATRICIA	JEFE DE TIENDA	Bata Family
Bello 1	HERNANDEZ NARVAEZ MARIA ALEXANDRA	JEFE DE TIENDA	Bata Family
Bello bg	QUIROZ PAIDENA MARCELA DE JESUS	JEFE DE TIENDA	Bubblegummers
Bogota 15	REYES LORENA LIZZETH	JEFE DE TIENDA	Corner
Bogota 24	DIAZ MARIA CECILIA	JEFE DE TIENDA	Bata Family
BOGOTA 27	BARBOSA SABOGAL MAIRA ALEJANDRA	JEFE DE TIENDA	Bata Family
BOGOTA 28	MARTINEZ LILIANA MARCELA	JEFE DE TIENDA	Bata Family
Bogota 29	RUIZ ARISMENDI YAZMIN JASBLEIDY	JEFE DE TIENDA	Bata Family
Bogota 30	POTTES MUNOZ YOLANDA	JEFE DE TIENDA	Bata Family
BOGOTA 33	OCHOA CASTRO SANDRA XIMENA	JEFE DE TIENDA	Bata City
Bogota 34	ARAGON RIVEROS BIBIANA MARCELA	JEFE DE TIENDA	Bata Family
BOGOTA 35	LOPEZ GARAVINO YOANA ANDREA	JEFE DE TIENDA	Bata Family
Bogota 39	SANTOS DIANA MAGALI	JEFE DE TIENDA	Bata Family
Bogota 41	ALARCON SAAVEDRA YULI KATHERINE	JEFE DE TIENDA	Bata Family
Bogota 42	ORTIZ PARRA JOSE ANTONIO	JEFE DE TIENDA	Liquidadora
Bogota 43	GALVAN BELENO MARLEY FABRINA	JEFE DE TIENDA	Bata Family
Bogota 44	BARRIOS RAMIREZ DORA LILIA	JEFE DE TIENDA	Bata Family
Bogota 47	MARIN MARULANDA BEATRIZ ELENA	JEFE DE TIENDA	Bata Family
BOGOTA 5	CASTRO LEMUS EDWIN LEONARDO	JEFE DE TIENDA	Bata City
BOGOTA 50	CANTE RUBIO MARIBEL	JEFE DE TIENDA	Bata Family
BOGOTA 51	GOMEZ PEÑA NOLVERY	JEFE DE TIENDA	Bata City
BOGOTA 52	TORRES CASTRO ANA CECIL	JEFE DE TIENDA	Bata Family

	<b>COMPAÑÍA MANUFACTURERA MANISOL S.A</b>	
	<b>SISTEMA DE GESTION DE LA SEGURIDAD Y SALUD EN EL TRABAJO</b>	

Bogota 53	ESPINOSA CASTAÑO JAKELINE	JEFE DE TIENDA	Bata City
BOGOTA 54	MORENO DIEGO ARMANDO	JEFE DE TIENDA	Bata Family
Bogota 55	CAMACHO GAITAN ELVIA PATRICIA	JEFE DE TIENDA	Bata City
Bogota 56	ROJAS MUNOZ CINDY CATHERIN	JEFE DE TIENDA	Bata Family
Bogota 57	LOPEZ CASAS YULI MARCELA	JEFE DE TIENDA	Bata City
BOGOTA 58	LAISECA GUZMAN JHONY LEON	JEFE DE TIENDA	Bata Family
Bogota 59	GOMEZ CUELLAR AMANDA	JEFE DE TIENDA	Bata Family
BOGOTA BG 1	MUNOZ VEGA ADRIANA	JEFE DE TIENDA	Bubblegummers
Bogota bg 2	GUTIERREZ MARTINEZ ENLLY PAOLA	JEFE DE TIENDA	Bubblegummers
BOGOTA BG 3	MARTINEZ OSORIO ISABEL CRISTINA	JEFE DE TIENDA	Bubblegummers
Bogota bg 4	LINERO DIAZ MELDRI YISED	JEFE DE TIENDA	Bubblegummers
Bucaramanga 1	EGEA SALAMANCA SANDRA INIRIDA	JEFE DE TIENDA	Bata Family
Bucaramanga 10	ABAUNZA SAENZ YORESMIN	JEFE DE TIENDA	Bata City
Bucaramanga 11	MORENO LEON YOMARY STELLA	JEFE DE TIENDA	Bata City
Bucaramanga 12	GARCIA MORA MARY NOLL	JEFE DE TIENDA	Bata Family
Bucaramanga 2	AVILA PEREZ NINI JOHANA	JEFE DE TIENDA	Bata Family
Bucaramanga 5	ARIAS ARDILA JANETH CECILIA	JEFE DE TIENDA	Bata Family
BUCARAMANGA 7	ROLDAN ZAPATA YULY PAULINA	JEFE DE TIENDA	Bata Family
Bucaramanga 9	QUINTERO BAYONA ZULEIDY	JEFE DE TIENDA	Bata Family
Bucaramanga bg 1	GONZALEZ SERRANO DIANA MARCELA	JEFE DE TIENDA	Bubblegummers
Bucaramanga carpa	ORDONEZ GONGORA XIOMARA	JEFE DE TIENDA	Brand Box
BUENAVENTURA 2	PARRA RENTERIA GLADYS ADRIANA	JEFE DE TIENDA	Corner
BUENAVENTURA 3	PALENCIA DOMINGUEZ MADELEINE	JEFE DE TIENDA	Bata Family
Buga 2	SALCEDO YEPES MONICA ANDREA	JEFE DE TIENDA	Bata Family
Buga 3	TORRES TORRES JACKELINE	JEFE DE TIENDA	Bata Family
Buga bg	MAYORGA MEJIA ALEXANDRA	JEFE DE TIENDA	Bubblegummers
Calarca 1	QUIROGA BELTRAN LEONEL	JEFE DE TIENDA	Bata Family
Caldas 1	MAYA VELEZ MARIA ISABEL	JEFE DE TIENDA	Bata Family
Cali 11	MARIN LIBREROS EDER GIOVANNY	JEFE DE TIENDA	Bata Family
CALI 15	ROSADO QUINTO ZULIMA ESTHER	JEFE DE TIENDA	Bata Family
Cali 17	BASTIDAS ARBOLEDA CARLOS ALBERTO	JEFE DE TIENDA	Corner
Cali 2	PERDOMO LUZ CARIME	JEFE DE TIENDA	Corner
CALI 23	OTERO CASTRO PAOLA ANDREA	JEFE DE TIENDA	Corner
Cali 27	LOPEZ GRISALES CRISTIAN ANDRES	JEFE DE TIENDA	Bata City
Cali 32	TASCON GALARZA FRANCY ELENA	JEFE DE TIENDA	Bata Family
CALI 35	CASTILLO CHACON BEATRIZ	JEFE DE TIENDA	Bata Family
CALI 5	VASQUEZ SOLARTE LUZ KARIME	JEFE DE TIENDA	Corner
CALI 8	MARIN ALZATE ORFANERY	JEFE DE TIENDA	Corner

	<b>COMPAÑÍA MANUFACTURERA MANISOL S.A</b>	
	<b>SISTEMA DE GESTION DE LA SEGURIDAD Y SALUD EN EL TRABAJO</b>	

Cali bg	GIRALDO GARCIA SANDRA ESPERANZA	JEFE DE TIENDA	Bubblegummers
CALI CARPA	FRANCO ROJAS ANYELA VIVIANA	JEFE DE TIENDA	#N/A
Cartagena 1	DIAZ BARRIOS NELLIS	JEFE DE TIENDA	Bata Family
Cartagena 4	BAUTISTA URUETA MARTHA CECILIA	JEFE DE TIENDA	Bata Family
CARTAGENA 5	NAVARRO DENNIS DEL CARMEN	JEFE DE TIENDA	Bata City
CARTAGENA 6	VASQUEZ CASTILLO NUVIS	JEFE DE TIENDA	Bata Family
Cartagena bg 1	ZUÑIGA GALAN SILVIA ROSA	JEFE DE TIENDA	Bubblegummers
Cartago	PRIETO MILLAN SANDRA CARLINA	JEFE DE TIENDA	Bata Family
Chia 2	CRUZ VILLAMIL YINETH ROCIO	JEFE DE TIENDA	Bata City
Chinchina 1	LLANOS PEREZ PAULA BIVIANA	JEFE DE TIENDA	Liquidadora
Chiquinquirá	GONZALEZ SANCHEZ LUZ MIREYA	JEFE DE TIENDA	Corner
Chiquinquirá 2	RAMOS ROLDAN MARISOL	JEFE DE TIENDA	Bata Family
CUCUTA 3	SANCHEZ SANCHEZ YENIFER ZULEIMA	JEFE DE TIENDA	Bata Family
CUCUTA 4	CARVAJAL RODRIGUEZ MARIA JULIETH	JEFE DE TIENDA	Bata Family
Dorada 2	GOMEZ RIOS DERLY VANESA	JEFE DE TIENDA	Bata Family
Dosquebradas	BUSTAMANTE OYOLA LUZ ADRIANA	JEFE DE TIENDA	Bata Family
Dosquebradas 2	TORRES JIMENEZ ALEJANDRA MARÍA	JEFE DE TIENDA	Bata Family
Dosquebradas bg	ROMAN OSORIO ALBA NIDIA	JEFE DE TIENDA	Bubblegummers
Duitama 2	GONZALEZ MARTINEZ ANA MILENA	JEFE DE TIENDA	Bata Family
Espinal	PRADA PERDOMO DERLY XIOMARA	JEFE DE TIENDA	Corner
Espinal 2	GUALACO URUENA ANA MILENA	JEFE DE TIENDA	Bata Family
Florencia	COLLAZOS LEONEL	JEFE DE TIENDA	Corner
Florencia 3	MORALES SANCHEZ YINNA PAOLA	JEFE DE TIENDA	Bata Family
FLORENCIA 4	CASALLAS CASTANO YOISER NORELLY	JEFE DE TIENDA	Bata City
Florencia bg	TORRES CUELLAR LUZ MARINA	JEFE DE TIENDA	Bubblegummers
GARZON	CUARTAS VALDERRAMA NORMA CONSTANZA	JEFE DE TIENDA	Corner
GARZON 2	BUENDIA CORREA CAROLINA	JEFE DE TIENDA	Bata Family
Girardot 2	MARTINEZ CAMPOS MARIA CAMILA	JEFE DE TIENDA	Bata Family
IBAGUE 1	CALDERON CUELLAR FLOR ALBA	JEFE DE TIENDA	Bata Family
Ibague 2	ROJAS BARRAGAN FRANCISCO JAVIER	JEFE DE TIENDA	Bata Family
Ibague 4	BONILLA BARRIOS NANCY	JEFE DE TIENDA	Corner
IBAGUE 6	ARCINIEGAS GALEANO GIOVANNY	JEFE DE TIENDA	Bata Family
Ibague 7	ROJAS BARRAGAN NUBIA	JEFE DE TIENDA	Bata Family
Ibague 8	MORALES BAYONA JASBLEIDY YECENIA	JEFE DE TIENDA	Bata Family
IPIALES 4	ARMERO CHAVES EDGAR MAURICIO	JEFE DE TIENDA	#N/A
Ipiales bg 1	SARCHI ROJAS DIANA CATALINA	JEFE DE TIENDA	#N/A
ITAGUI 1	RIOS LIEVANO DORA LUZ	JEFE DE TIENDA	Bata Family

	<b>COMPAÑÍA MANUFACTURERA MANISOL S.A</b>	
	<b>SISTEMA DE GESTION DE LA SEGURIDAD Y SALUD EN EL TRABAJO</b>	

Manizales 1	MARTINEZ ALZATE ANGELA PATRICIA	JEFE DE TIENDA	Bata Family
Manizales 12	GIRALDO CIFUENTES LUZ STELLA	JEFE DE TIENDA	Bata Family
Manizales 14	MARROQUIN HERNANDEZ MARIA CECILIA	JEFE DE TIENDA	Bata City
Manizales 2	MONTOYA AGUDELO GLORIA CECILIA	JEFE DE TIENDA	Bata Family
Manizales 4	NINO CASTRO MARIA VIVIANA	JEFE DE TIENDA	Bata Family
Manizales 5	MONTES SANCHEZ OLGA MILENA	JEFE DE TIENDA	Bata Family
Manizales 6	CARDONA GALLEGO MARTHA YANETH	JEFE DE TIENDA	Bata Family
Manizales 7	OSPINA SEPULVEDA YERALDINE	JEFE DE TIENDA	Bata Family
Manizales bg 2	ARIAS VALENCIA NATALIA	JEFE DE TIENDA	Bubblegummers
Medellin 1	ESPINOSA FLOREZ DARLY TATIANA	JEFE DE TIENDA	Bata Family
Medellin 12	CASTANO VILLEGAS VIVIANA ANDREA	JEFE DE TIENDA	Bata City
Medellin 13	CASTANO ZEA LUZ MARINA	JEFE DE TIENDA	Bata Family
Medellin 15	VASCO RODRIGUEZ CLAUDIA PATRICIA	JEFE DE TIENDA	Bata Family
Medellin 16	CASTANO VILLEGAS LINA MARIA	JEFE DE TIENDA	Bata Family
Medellin 17	YEPES ZULUAGA LUZ ESTRELLA	JEFE DE TIENDA	Bata Family
Medellin 18	ESPITIA ROBAYO ALIX YANETH	JEFE DE TIENDA	Bata Family
MEDELLIN 2	SALAS URIBE MARIBEL	JEFE DE TIENDA	Bata Family
MEDELLIN 22	PARRA MEDINA SANDRA PATRICIA	JEFE DE TIENDA	Bata Family
MEDELLIN 23	VIVARES QUICENO NANCY CRISTINA	JEFE DE TIENDA	Bata City
Medellin 4	VELEZ HURTADO SANDRA GIULIANA	JEFE DE TIENDA	Bata Family
MEDELLIN 5	MESA ARROYAVE JULIAN	JEFE DE TIENDA	Bata Family
Medellin 6	ROJAS UPEGUI VICTORIA EUGENIA	JEFE DE TIENDA	Bata City
Medellin 8	USUGA LOPERA MARIA SULEYA	JEFE DE TIENDA	Bata Family
Medellin bg 1	HERNANDEZ ZAPATA ELIANA SHIRLEY	JEFE DE TIENDA	Bubblegummers
Monteria 1	DURANDO HOYOS KEILA LUCIA	JEFE DE TIENDA	Bata Family
Monteria 2	AGUIAR BLANCO ARELIS LIZETH	JEFE DE TIENDA	Bata Family
Monteria bg 1	VARGAS GUERRA ANA GREYS	JEFE DE TIENDA	Bubblegummers
MOSQUERA 1	BUITRAGO ROMERO SANDRA YINETH	JEFE DE TIENDA	Bata City
Neiva 1	CUELLAR ROSSO OLGA LUCIA	JEFE DE TIENDA	Bata Family
Neiva 3	URIBE MARIA YINETH	JEFE DE TIENDA	Corner
Neiva bg	FERNANDEZ CONSTANZA PATRICIA	JEFE DE TIENDA	Bubblegummers
Palmira 2	ARAUJO SALVERRY GLORIA AMPARO	JEFE DE TIENDA	Bata Family
PALMIRA 6	ARAGON MOLINA JOHANNA	JEFE DE TIENDA	Bata Family
Palmira 7	CIFUENTES TRUJILLO SANDRA PATRICIA	JEFE DE TIENDA	Bata City
Palmira bg 1	GUZMAN ROBAYO ESTHER ROCIO	JEFE DE TIENDA	Bubblegummers
PAMPLONA 1	PALACIO DURAN ELIZABETH	JEFE DE TIENDA	Bata Family
PASTO 5	ARGOTY SILVA ADRIANA ISABEL	JEFE DE TIENDA	Bata Family
Pasto 6	SALAZAR SOLORZANO JOSE RAQUEL	JEFE DE TIENDA	Bata Family



	<b>COMPAÑÍA MANUFACTURERA MANISOL S.A</b>	
	<b>SISTEMA DE GESTION DE LA SEGURIDAD Y SALUD EN EL TRABAJO</b>	

PASTO 8	OBANDO MELO MARTHA ISABEL	JEFE DE TIENDA	Bata Family
Pasto bg 1	LEDESMA RAMIREZ INGRID	JEFE DE TIENDA	Bubblegummers
Pasto bg 2	VALENCIA MEJIA LUISA FERNANDA	JEFE DE TIENDA	Bubblegummers
PEREIRA 1	CARDENAS GONGORA ROBERTO	JEFE DE TIENDA	Bata Family
Pereira 12	VELEZ BERNAL LUZ DARY	JEFE DE TIENDA	Bata Family
Pereira 16	SALAZAR SALAZAR LEIDY YOHANA	JEFE DE TIENDA	Bata Family
Pereira 17	OSPINA CARDONA MARIA EUGENIA	JEFE DE TIENDA	Bata City
Pereira 4	GONZALEZ HERNANDEZ JUAN PABLO	JEFE DE TIENDA	Bata Family
Pereira 7	ARIAS SOTO NANCY MILENA	JEFE DE TIENDA	Bata Family
Pereira 8	GALEANO CARDONA MONICA ANDREA	JEFE DE TIENDA	Corner
Pitalito 1	MORA JULY JASBLEYDI	JEFE DE TIENDA	Corner
Pitalito 2	OTAYA SANDRA PATRICIA	JEFE DE TIENDA	Corner
Pitalito 3	OME BUESAQUILLO EMILCE	JEFE DE TIENDA	Bata Family
PITALITO 4	CANTILLO ORDONEZ ANALETI	JEFE DE TIENDA	Bata Family
Pitalito bg 1	ALMARIO FIGUEROA YULIETH JOHANA	JEFE DE TIENDA	Bubblegummers
Popayan	LOZANO VICTORIA ALEJANDRA	JEFE DE TIENDA	Bata Family
POPAYAN 4	BUITRON QUILINDO ADIELA ROCIO	JEFE DE TIENDA	Bata Family
Popayan 3	OROZCO PACHONGO SANDRA LORENA	JEFE DE TIENDA	Bata Family
POPAYAN BG	SANCHEZ ACOSTA SANDRA YIMET	JEFE DE TIENDA	Bubblegummers
Puerto Asis	YELA ANDRADE LIDIA DEL CARMEN	JEFE DE TIENDA	Corner
Puerto Asis 2	MONTERO CUASTUMAL LUIS ORLANDO	JEFE DE TIENDA	Bata Family
Riohacha 1	LINAN PEREZ ANA VIVIANA	JEFE DE TIENDA	Bata Family
RIONEGRO	GARCIA RINCON CLAUDIA INES	JEFE DE TIENDA	Bata Family
SANTA MARTA 3	BELENO MOLINA NIVIS JOHANA	JEFE DE TIENDA	Bata Family
Santa Marta 5	ARDILA SERRANO NINI JOHANA	JEFE DE TIENDA	Bata Family
SANTA MARTA 6	PEREZ BALLESTAS BRONY KELLY	JEFE DE TIENDA	Bata Family
Santa Rosa 2	LOAIZA MORALES GLORIA PATRICIA	JEFE DE TIENDA	Bata Family
Sincelejo 1	ZAMBRANO RODRIGUEZ TATTY MILENA	JEFE DE TIENDA	Bata Family
Sogamoso 2	RIOS PEREZ JENNY MILENA	JEFE DE TIENDA	Bata Family
SOLEDAD 1	RIVERO PALOMINO BLANCA BELMITH	JEFE DE TIENDA	Bata Family
Tulua 1	VILLEGAS ESCOBAR LUZ MARINA	JEFE DE TIENDA	Corner
Tulua 3	QUINTERO RIVAS YENI VIVIANA	JEFE DE TIENDA	Bata Family
tunja 3	SORACA RINCON SANDRA MILENA	JEFE DE TIENDA	Bata Family
Valledupar 1	FERNANDEZ SERNA MEIRA SOL	JEFE DE TIENDA	Bata Family
Valledupar 2	HERNANDEZ FONSECA ELIANA	JEFE DE TIENDA	Bata Family
VALLEDUPAR 3	OSORIO RAMOS WILLIN TOMAS	JEFE DE TIENDA	Bata City
VALLEDUPAR BG 1	OLIVELLA PEREZ BLEIDIS ADRIANA	JEFE DE TIENDA	Bubblegummers
Villavicencio 1	CHAVERRA PORRAS HEBERT	JEFE DE TIENDA	Corner

	COMPAÑÍA MANUFACTURERA MANISOL S.A	
	<b>SISTEMA DE GESTION DE LA SEGURIDAD Y SALUD EN EL TRABAJO</b>	

Villavicencio 4	AMEZQUITA CAMPOS LUISA FERNANDA	JEFE DE TIENDA	Bata Family
VILLAVICENCIO 6	CARO ORTIZ SANDRA MILENA	JEFE DE TIENDA	Bata Family
VILLAVICENCIO 7	CABRERA OIDOR ENIR	JEFE DE TIENDA	Bata City
Villavicencio bg	TRUJILLO OSPINA MARLY JISSELA	JEFE DE TIENDA	Bubblegummers
Villavicencio bg 2	LEAL REUTO LEIDY MAYERLY	JEFE DE TIENDA	Bubblegummers
YOPAL 1	ESPITIA TORRES JUAN ANDRES	JEFE DE TIENDA	Bata Family
Yopal bg 1	LOPEZ RICO MILEIDYN	JEFE DE TIENDA	Bata Family
YUMBO 1	CHAUZA DOMINGUEZ DANIELA MARILI	JEFE DE TIENDA	Bata Family
ZIPAQUIRA 1	CABEZAS CHAVEZ NANCY PAOLA	JEFE DE TIENDA	Bata Family



	COMPAÑÍA MANUFACTURERA MANISOL S.A	
	<b>SISTEMA DE GESTION DE LA SEGURIDAD Y SALUD EN EL TRABAJO</b>	

## 1. INTRODUCCION

El **TRABAJO** es la base y fundamento de la vida social e individual. Es la actividad por medio de la cual el hombre se relaciona con la naturaleza para satisfacer sus necesidades y desarrollarse a sí mismo.

Dentro del medio laboral, el trabajador interactúa con diferentes condiciones de trabajo que pueden afectarlo positiva o negativamente. Por esto se dice que el trabajo puede convertirse en un instrumento tanto de salud como de enfermedad para el individuo, la empresa y la sociedad.

Se establece una relación directa entre la **SALUD** y el **TRABAJO** entendida como el vínculo del individuo con la labor que desempeña y la influencia que sobre la salud acarrea dicha labor. Este conjunto de variables que definen la realización de la tarea y el entorno en que ésta se realiza se denominan **CONDICIONES DE TRABAJO** y están constituidas por factores del ambiente, de la tarea y de la organización.

Los efectos mayores de las condiciones de trabajo desfavorables son los accidentes de trabajo, enfermedades laborales, ausentismo, rotación de personal y mal clima organizacional que se traducen en una disminución de la productividad de la empresa y en un deterioro de la calidad de vida de los trabajadores.

La seguridad y salud en el trabajo busca con la intervención de varias disciplinas y con la participación activa de todos los niveles de la empresa, mejorar las condiciones de trabajo y salud de la población trabajadora, mediante acciones coordinadas de promoción de la salud y la prevención y control de los riesgos, de manera que faciliten el bienestar de la comunidad laboral y la productividad de la empresa.

Estas acciones se materializan en el Programa de seguridad y salud en el trabajo entendido como la planeación, organización, ejecución y evaluación de las intervenciones sobre las Condiciones de Salud (medicina preventiva y del trabajo) y de Trabajo (higiene y seguridad industrial), tendientes a mejorar la salud individual y colectiva de los trabajadores en sus ocupaciones y que deben ser desarrolladas en sus sitios de trabajo en forma integral e interdisciplinaria.

Por todo lo anterior se justifica la elaboración e implementación de un Programa de seguridad y salud en el trabajo que garantice el mejoramiento continuo de las Condiciones de Salud y Trabajo y el bienestar de los trabajadores, para que se desempeñen de una manera adecuada y eficiente permitiendo su crecimiento personal y familiar y a la vez el mejoramiento de la productividad de la empresa.

Mediante el Programa de seguridad y salud en el trabajo, la **COMPAÑÍA MANUFACTURERA MANISOL S.A** implementa acciones con el fin de mantener condiciones laborales que garanticen el bienestar y la salud de los trabajadores y la productividad de la empresa.

	COMPAÑÍA MANUFACTURERA MANISOL S.A	
	<b>SISTEMA DE GESTION DE LA SEGURIDAD Y SALUD EN EL TRABAJO</b>	

## 2. DEFINICION ESTRATEGICA

### 2.1. RESEÑA HISTORICA

La empresa fue fundada el 28 de Octubre de 1968 mediante la adquisición de una antigua fábrica de zapatos, por parte de la Organización de calzado BATA.

Durante el primer año tuvo 117 trabajadores alcanzando una producción de 20.000 pares, de líneas tradicionales; su creciente demanda impulso la ampliación de las instalaciones y la introducción de cambios y desarrollos técnicos.

En la actualidad cuenta con 1156 empleados directos de la compañía y 315 en misión.

### 2.2. MISION DE LA EMPRESA

Tener Éxito como la organización Mundial más dinámica, flexible y responsiva al mercado siendo el calzado el núcleo central del negocio.

**El éxito de nuestra misión será evaluado por:**

**LOS CLIENTES**

**Por medio de la excelencia de productos y servicios adecuados**

**LOS EMPLEADOS**

**Contratando personal con integridad y habilidad otorgando beneficios oportunidades de carrera en un ambiente de trabajo en equipo.**

**LOS ACCIONISTAS**

**Logrando un retorno del capital superior al promedio con los riesgos tomados**

**LA COMUNIDAD**

**Siendo un ciudadano corporativo de respeto en nuestro país.**



**LOS PROVEEDORES**

	COMPAÑÍA MANUFACTURERA MANISOL S.A	
	<b>SISTEMA DE GESTION DE LA SEGURIDAD Y SALUD EN EL TRABAJO</b>	

**Comercializando de tal manera que merezcamos el respeto y la confianza de los  
proveedores**

### **2.3. VISION DE LA EMPRESA**

**CONTINUAR SIENDO LÍDERES  
EN LA PRODUCCION Y VENTA DE CALZADO EN EL  
PAIS**

	COMPAÑÍA MANUFACTURERA MANISOL S.A	
	<b>SISTEMA DE GESTION DE LA SEGURIDAD Y SALUD EN EL TRABAJO</b>	

## 2.4. POLÍTICA DE SEGURIDAD Y SALUD EN EL TRABAJO SG SST

LA COMPAÑÍA MANUFACTURERA MANISOL S.A. comprometida en la protección de su recurso humano promoverá y mantendrá la seguridad y el bienestar físico, mental y social de cada uno de sus trabajadores.

Sus directivos asumirán el liderazgo, responsabilidad y aplicación de un Sistema de Gestión en Seguridad y Salud en el Trabajo con el objetivo de velar por la seguridad, salud y protección de todos sus funcionarios, contratistas, subcontratistas y visitantes, teniendo en cuenta el impacto ambiental, suministrando los recursos humanos, económicos, físicos y tecnológicos para la ejecución el control y mejoramiento permanente de las condiciones de Salud y Trabajo.

Cumplirá con las leyes y reglamentaciones aplicables, en cuanto a Seguridad y Salud en el Trabajo e Impacto Ambiental, así como con las políticas de la Organización de Calzado BATA.

Para ello, realizará continuamente en todos sus centros de trabajo una identificación precoz, evaluación, control e intervención sobre los factores de riesgo que puedan producir enfermedades laborales y accidentes de trabajo.

Desarrollaremos planes de formación, entrenamiento y concientización de los funcionarios sobre las obligaciones y responsabilidades inherentes a la Seguridad y Salud en el Trabajo, haciéndolos partícipes del sistema.

La Gerencia de la Empresa destinará todos los recursos financieros, físicos, humanos y técnicos para el control y mejoramiento permanente de las condiciones de Salud y Trabajo.

A través de la Gerencia de Recursos Humanos y del Comité Paritario de Salud Ocupacional se promoverá la capacitación, participación y concertación de los trabajadores en todas las actividades tendientes a la Prevención de Riesgos Profesionales dentro de la Empresa.

**AUDIO ALESSI**  
Director Gerente

Elaborado por: MEDIO AMBIENTE- ALUD Y SEGURIDAD	Revisado por: RECURSOS HUMANOS AUDITORIA INTERNA	Autorizado por: DIRECTOR GERENTE 	Fecha: 25/03/2015 Página 1 de 1 Vobc Jurídica
---	--	---	---

Para uso exclusivo de empleados de la COMPAÑÍA MANUFACTURERA MANISOL S.A.  
mento contiene información privada, no debe ser reproducido o divulgado a otros sin autorización de Salud Ocupaciona

	<b>COMPAÑÍA MANUFACTURERA MANISOL S.A</b>	
	<b>SISTEMA DE GESTION DE LA SEGURIDAD Y SALUD EN EL TRABAJO</b>	



## **2.5. OBJETIVOS DEL PROGRAMA DE SEGURIDAD Y SALUD EN EL TRABAJO**



- Preservar y mantener al trabajador en las mejores condiciones de salud, bienestar y equilibrio con su entorno laboral, protegiéndolo de los riesgos generados por el ambiente y la organización del trabajo.
- Mejorar las condiciones de trabajo mediante la identificación, evaluación y control de los agentes de riesgo presentes en el ambiente y la organización que puedan producir accidentes de trabajo y enfermedades laborales.
- Desarrollar intervenciones sobre las Condiciones de Salud y de Trabajo encontradas como prioritarias en los diagnósticos de salud y trabajo con el fin de promover y mantener el mayor grado de bienestar físico, mental y social de los trabajadores que laboran en la **COMPAÑÍA MANUFACTURERA MANISOL S.A** y aumentar la productividad de la empresa.
- Buscar alternativas viables de solución a las necesidades actuales de la Empresa, mediante el desarrollo de un programa permanente, que lleve a mantener y mejorar las condiciones de vida y salud de los trabajadores y lograr su más alto nivel de bienestar y eficiencia.
- Lograr la participación activa de los trabajadores en el desarrollo de los diferentes subprogramas a desarrollar.

## **2.6. ESTRATEGIAS DE LA GESTIÓN DE SEGURIDAD Y SALUD EN EL TRABAJO**

El programa de Seguridad y salud en el trabajo se plantea como un esfuerzo global de la Empresa, que moviliza sus estructuras para que participen activamente en el logro de los objetivos. Por lo tanto, se establecerán prioridades para iniciar actividades en las áreas que se identifiquen como críticas. Las actividades serán de carácter permanente, y tendrán un enfoque interdisciplinario para combinar diferentes estrategias preventivas para la solución de cada problema específico.

Se hará énfasis en el factor humano y la prevención primaria. Las actividades educativas serán una de las bases primordiales del programa, buscando siempre mantener las mejores relaciones en el ámbito laboral.

Como mecanismos para la implementación de la política y el desarrollo del programa de seguridad y salud en el trabajo se plantean las siguientes estrategias:

	COMPAÑÍA MANUFACTURERA MANISOL S.A	
	<b>SISTEMA DE GESTION DE LA SEGURIDAD Y SALUD EN EL TRABAJO</b>	

### 2.6.1. Participación de la Gerencia General

El compromiso y participación de la alta gerencia para la implementación del Programa de seguridad y salud en el trabajo es primordial debido a que la actividad permanente de vigilancia y control para disminuir o eliminar los riesgos y mejorar las Condiciones de Salud y Trabajo requiere aplicar procesos administrativos y decisiones de la Dirección de la empresa.

### 2.6.2. Capacitación

Los procesos de capacitación de los funcionarios (capacitación para adultos) en todas las áreas, secciones y departamentos de la empresa deben estar orientados al cambio de actitud y comportamiento individual y grupal hacia el autocuidado en salud con énfasis en la prevención y manejo de los principales riesgos de la empresa.

### 2.6.3. Trabajo en equipo

La gestión de seguridad y salud en el trabajo debe abordarse dentro de la empresa con un enfoque interdisciplinario y con la participación y trabajo en equipo de las diferentes áreas para evitar duplicidad de esfuerzos.

### 2.6.4. Cobertura del Programa

El Programa de de seguridad y salud en el trabajo cubrirá a todos los funcionarios de la **COMPAÑÍA MANUFACTURERA MANISOL S.A.** en todos sus centros de trabajo. Además se elaborarán normas específicas de de seguridad y salud en el trabajo para los contratistas que desarrollen labores permanentes u ocasionales en las instalaciones de la empresa.

### 2.6.5. Participación de los Funcionarios

Para lograr el mejoramiento de las Condiciones de Salud y Trabajo, es necesario que los funcionarios identifiquen los riesgos ocupacionales presentes y potenciales, desarrollando actitudes de promoción, prevención y seguridad tendientes al autocuidado individual y colectivo de su salud. Para ello se debe promover una participación crítica, reflexiva y activa de los funcionarios.

En el caso específico de la la **COMPAÑÍA MANUFACTURERA MANISOL S.A** el programa de seguridad y salud en el trabajo está incluida en **organigrama, COMO UN ORGANISMO ASESOR el cual depende de la Gerencia.**

Para el desarrollo de las actividades necesarias, se cuenta con el activo apoyo de varios departamentos de **RELACIONES INDUSTRIALES y sus Áreas Jefatura de Personal, Bienestar Social, Seguridad Industrial y del COPASST.**



	COMPAÑÍA MANUFACTURERA MANISOL S.A	
	<b>SISTEMA DE GESTION DE LA SEGURIDAD Y SALUD EN EL TRABAJO</b>	

### 2.6.6. Funciones del programa de seguridad y salud en el trabajo por niveles.

#### **Gerencia de Recursos Humanos**

- Formular, divulgar y asumir una política explícita del programa de seguridad y salud en el trabajo que considere conveniente para la Empresa
- Garantizar condiciones de trabajo seguras que protejan a los trabajadores de los riesgos reales y/o potenciales presentes en el medio ambiente laboral y que contribuyan al bienestar físico, mental y social de los mismos
- Procurar el cuidado integral de la salud de los trabajadores
- Programar, ejecutar y controlar el cumplimiento del programa de seguridad y salud en el trabajo de la Empresa y procurar su financiación
- Estudiar la factibilidad técnica y económica de las medidas de control y en casos necesarios de alternativas eficaces
- Destinar los recursos humanos, técnicos y financieros indispensables para el desarrollo del programa de seguridad y salud en el trabajo según la actividad económica, magnitud y severidad de los riesgos y el número de trabajadores expuestos
- Llevar a cabo la interventoría en seguridad y salud en el trabajo a fin de realizar los ajustes administrativos, presupuestales y técnicos operativos que exija su desarrollo.
- Vigilar el cumplimiento de la legislación vigente.

#### **Supervisores Distritos y Jefes De Almacen Con Personal A Cargo**

- Cumplir y hacer cumplir las políticas, objetivos y normas establecidos con relación al Programa de seguridad y salud en el trabajo
- Motivar y fomentar la práctica de métodos seguros de trabajo
- Responsabilizarse por la seguridad integral del área y el personal a su cargo
- Participar activamente en tareas de inducción y capacitación permanente de los empleados
- Facilitar y estimular la asistencia de los trabajadores a las reuniones de capacitación
- Velar porque todos los accidentes e incidentes sean reportados, registrados e investigados en forma adecuada.

	COMPAÑÍA MANUFACTURERA MANISOL S.A	
	<b>SISTEMA DE GESTION DE LA SEGURIDAD Y SALUD EN EL TRABAJO</b>	

- En caso de accidente laboral, asegurar la atención inmediata y el traslado a un centro asistencial del lesionado.



**Coordinador Seguridad y Salud en el trabajo Medio ambiente y Seguridad Industrial**

- Asumir la dirección del programa, formulando los objetivos, metas y procedimientos administrativos Y Cronograma de Actividades adecuados para la empresa en materia de prevención de riesgos laborales.
- Divulgar las normas expedidas por las autoridades competentes y promover su cumplimiento
- Mantener constante comunicación con entidades asesoras en el tema y tomar parte activa en las actividades programadas por dichas organizaciones.
- Establecer el programa de capacitación para los trabajadores a su cargo en materia de, seguridad y salud en el trabajo estableciendo las estrategias de motivación, participación y evaluación
- Promover la formación y funcionamiento del COPASST
- Definir los sistemas de control necesarios
- Notificar a la ARL a la que se encuentre afiliada la Empresa los accidentes y enfermedades laborales dentro de los dos días hábiles siguientes y registrar las actividades desarrolladas dentro del programa. -
- Los empleadores reportarán los accidentes graves y mortales, así como las enfermedades diagnosticadas como laborales, directamente a la Dirección Territorial u Oficinas Especiales correspondientes, dentro de los dos (2) días hábiles siguientes al evento o recibo del diagnóstico de la enfermedad, independientemente del reporte que deben realizar a las Administradoras de Riesgos Laborales y Empresas Promotoras de Salud y lo establecido en el artículo 40 del Decreto 1530 de 1996. Dec 472 marzo 2015
- Coordinar el Departamento de Gestión Ambiental de la Compañía.
- Analizar los exámenes de ingreso, egreso y periódicos de acuerdo a los objetivos del programa, evaluando la pertinencia de pruebas realizadas
- Determinar el perfil de los diferentes cargos y calificar la aptitud.
- Proponer y desarrollar programas específicos de vigilancia epidemiológica según los riesgos presentes y potenciales

	COMPAÑÍA MANUFACTURERA MANISOL S.A	
	<b>SISTEMA DE GESTION DE LA SEGURIDAD Y SALUD EN EL TRABAJO</b>	

**Ejecutores Del Programa Seguridad y Salud en el trabajo:**

- Apoyar a la dirección del Programa en la gestión de seguridad y salud en el trabajo , asesorándola en la formulación de políticas, objetivos, metas, procedimientos administrativos y técnicos relacionados con el área
- Informar a la Dirección sobre la gestión de seguridad y salud en el trabajo en la empresa, coordinar su desarrollo y vigilar su cumplimiento
- Verificar el cumplimiento de la política por parte de los miembros de la empresa, prestándoles apoyo para que cumplan con las responsabilidades establecidas respecto al programa de seguridad y salud en el trabajo
- Elaborar y actualizar el programa de seguridad y salud en el trabajo y el panorama o Matriz de Riesgos.
- Realizar visitas periódicas a las diferentes áreas de trabajo para supervisar los métodos de trabajo y las medidas implementadas
- Elaborar y actualizar las normas de trabajo seguro y fichas de seguridad
- Adelantar o Coordinar estudios de control y valoración de riesgos, proponiendo medidas de control específicas y velando por su aplicación
- Promover campañas de Salud e higiene en trabajadores
- Realizar actividades de capacitación y educación para empleados de todos los niveles de la organización
- Promover el registro y análisis actualizado del personal empleado, accidentalidad, ausentismo, programas que se siguen, distribución de elementos de seguridad y control, asegurándose que se cuenta con elementos de registro suficientes y adecuados
- Recopilar, analizar y difundir la información suministrada por los trabajadores respecto a las actividades adelantadas en el cumplimiento del programa
- Formar y coordinar las brigadas de emergencia
- Evaluar y ajustar en forma periódica la gestión del programa de seguridad y salud en el trabajo
- Ejecutar el presupuesto de seguridad y salud en el trabajo de acuerdo a los lineamientos establecidos por la Dirección y al cronograma del Programa

	COMPAÑÍA MANUFACTURERA MANISOL S.A	
	<b>SISTEMA DE GESTION DE LA SEGURIDAD Y SALUD EN EL TRABAJO</b>	

### **COMITÉ PARITARIO DE SEGURIDAD Y SALUD EN EL TRABAJO COPASST**



- Velar porque la promoción en seguridad y salud en el trabajo se lleve a cabo en forma permanente para lograr el compromiso y la participación activa de todas las instancias de la empresa
- Conocer los puestos de trabajo y los riesgos propios de cada uno de ellos
- Conocer el Programa de seguridad y salud en el trabajo para controlar el cumplimiento del cronograma del mismo
- Participar en la evaluación de las actividades de seguridad y salud en el trabajo Velar porque la elección de los nuevos miembros del Comité Paritario se realice en forma democrática, asegurando que todos los trabajadores tengan derecho a elegir y ser elegidos.
- Velar para que el empleador realice ante la ARL el reporte oportuno y veraz de los accidentes de trabajo y enfermedades laborales y participar en la investigación de los mismos, además de proponer medidas preventivas o correctivas.
- Participar en la planificación y la organización del trabajo en la empresa y la introducción de nuevas tecnologías.
- Colaborar en la divulgación del Programa y las actividades del mismo para lograr una participación activa de los trabajadores.

### **Trabajadores (Incluyendo Contratistas Y Personal En Entrenamiento)**

- Procurar el cuidado integral de su salud
- Participar en la prevención de los riesgos laborales a través del Comité paritario de seguridad y salud en el trabajo COPASST
- Suministrar información clara, veraz, oportuna y completa sobre su estado de salud
- Informar inmediatamente la ocurrencia de un accidente o incidente
- Cumplir las normas, reglamentos e instrucciones del programa de seguridad y salud en el trabajo de la Empresa
- Informar oportunamente a sus superiores la presencia de condiciones de trabajo que resulten peligrosas para la salud y la seguridad
- Conservar el orden y aseo en los diferentes sitios de trabajo
- Utilizar adecuadamente las instalaciones, elementos de trabajo y de protección personal así como de los dispositivos de control asignados por la empresa para el desarrollo de sus labores

	COMPAÑÍA MANUFACTURERA MANISOL S.A	
	<b>SISTEMA DE GESTION DE LA SEGURIDAD Y SALUD EN EL TRABAJO</b>	

- No operar sin la debida autorización los vehículos o equipos diferentes a los que les han sido asignados
- No introducir bebidas o sustancias no autorizadas en lugares de trabajo
- Comportarse en forma responsable en la ejecución de sus labores
- Colaborar con el cumplimiento de las obligaciones contraídas por los empleadores
- Participar activamente en la elección del Comité Paritario de seguridad y salud en el trabajo
- Hacer adecuado uso de las instalaciones de trabajo.

	COMPAÑÍA MANUFACTURERA MANISOL S.A	
	<b>SISTEMA DE GESTION DE LA SEGURIDAD Y SALUD EN EL TRABAJO</b>	

### 3. NORMAS PARA EL PROGRAMA

#### 3.1. BASES LEGALES DEL PROGRAMA DE SEGURIDAD Y SALUD EN EL TRABAJO

La integridad de la vida y salud de los trabajadores constituye una preocupación de interés público en que participan el gobierno y los particulares. En este sentido el Gobierno Nacional ha establecido una serie de directrices legales sobre los cuales deben encaminarse las Actividades de seguridad y salud en el trabajo para garantizar el mejoramiento de las condiciones de trabajo de la población laboral colombiana. El marco legal está dado por lineamientos constitucionales, convenios internacionales de la OIT, normas del Código Sustantivo del Trabajo, y por:

- Ley 9ª de 1979 o Ley Marco cuyo objetivo básico es “preservar y mejorar la salud de los trabajadores, protegiéndolos de los factores de riesgo derivados de las condiciones laborales, ubicándolos en una labor de acuerdo con sus aptitudes psico-fisiológicas, es decir adaptando el trabajo al hombre y cada hombre a su trabajo”. En el título III establece la obligación de contar con un programa permanente de seguridad y salud en el trabajo, quedando sujetos a las disposiciones todos los empleadores, contratistas y trabajadores del país.
- Resolución 2400 de 1979 del Ministerio de Trabajo y Seguridad Social, que establece el reglamento general de seguridad e higiene industrial.
- Decreto 614 de 1984, por el que se determinan las bases para la organización y administración de la seguridad y salud en el trabajo ocupacional en el país, contiene entre otros aspectos el campo de aplicación y los elementos constitutivos del programa, así como las responsabilidades a diferentes niveles.
- Resolución 2013 de 1986 que reglamenta la organización y funcionamiento de los Comités Paritarios de seguridad y salud en el trabajo I: elección, funciones y obligaciones, entre otros aspectos.
- Resolución 1016 de 1989, determina la obligatoriedad legal y ejecución permanente de los programas, reglamenta la organización, funcionamiento y forma de los programas de seguridad y salud en el trabajo que deben desarrollar los empleadores.
- Resolución 6398 de Diciembre de 1.991 del Ministerio de Trabajo y Seguridad Social sobre la obligatoriedad del empleador de ordenar la práctica de exámenes médicos de admisión, y la no renuncia a prestaciones por perturbaciones o deficiencias al momento de establecer una relación laboral con empresas inscritas en el sistema de seguridad social.
- Ley 100 de 1993 y Decretos 1295, 1771 y 1772 de 1994, organizan el Sistema General de Riesgos Profesionales como parte de la reforma de la seguridad social, a fin de fortalecer y promover las condiciones de trabajo y de salud de los trabajadores en los sitios donde laboran. El sistema aplica a todas las empresas y empleadores.
- Decretos 1832 de 1994 y 2100 de 1995, que determinan las tablas de clasificación de actividades económicas y de enfermedades profesionales.



	<b>COMPAÑÍA MANUFACTURERA MANISOL S.A</b>	
	<b>SISTEMA DE GESTION DE LA SEGURIDAD Y SALUD EN EL TRABAJO</b>	

- Resolución 3941 de 1.994 del Ministerio de Trabajo, donde determina que la práctica de la prueba de embarazo como prerrequisito para que la mujer pueda acceder a un empleo u ocupación queda prohibida, excepto para aquellos empleadores de actividades catalogadas legalmente como de alto riesgo.

- Decreto 1436 de 1995 donde se reglamenta el Manual de Calificación de invalidez.

- Decreto 2150 de 1995 donde, en el Artículo 116 se refiere a la inscripción de las empresas clasificadas como de alto riesgo (clases 4 y 5) a las Direcciones Regionales y Seccionales del Ministerio de Trabajo y Seguridad Social antes del 5 de Febrero de 1996.

- Decreto 1530 de 1996 donde se reglamentan los procedimientos de afiliación a las ARL, de clasificación de empresas con varios frentes de trabajo, reporte e investigación de accidentes de trabajo con muerte del trabajador y actividades relacionadas con empresas de servicios temporales: afiliación al Sistema de Seguridad Social, suministro de elementos de protección personal, inducción al programa y actividades a cargo de las empresas usuarias.

- Decreto 917 de 1999 por el cual se establece el Manual Único para la Calificación de Invalidez.

- Decreto 1122 de 1999. Por el cual se dictan normas para suprimir trámites, facilitar la actividad de los ciudadanos, contribuir a la eficiencia y eficacia de la Administración Pública y fortalecer el principio de la buena fe. Se hace referencia al Sistema de Trabajo y Seguridad Social en el capítulo XVII, artículo 189 (revisión pensión de invalidez); artículo 194 (Reclamaciones ARP); artículo 198 (subsistema de información sobre reconocimiento de pensiones); artículo 200 (determinación de la pérdida de capacidad laboral) y artículos 206 y 207 (supresión de la inscripción de empresas de alto riesgo ante la Dirección de Riesgos Profesionales y direcciones regionales y seccionales del Ministerio de Trabajo y Seguridad Social).

Resolución 1971 de 1999. Mediante la cual se adoptan formularios e instructivos para solicitud y dictamen de Calificación de Invalidez.

Resolución 2569 de 1999. Reglamenta el proceso de calificación del origen de los eventos de salud en primera instancia dentro del Sistema General de Seguridad Social en Salud.

-Ley 1562 de julio 2012, Resolución 1409 de julio 2012 y decreto 1443 de julio 2014, resolución 3368 2014, decreto 0472 de marzo 17 de 2015, decreto 1072 de mayo 2015

Circulares Varias. Reglamentan aspectos administrativos y procedimentales del Sistema General de Riesgos laborales en lo referente a obligaciones de las Administradoras de Riesgos Laborales (ARL), con el fin de

Regular las prácticas y llenar los vacíos dejados por la reglamentación anterior.

Esta reglamentación da apoyo al conocimiento de las normas para control de riesgos y facilitan la toma de conciencia sobre responsabilidades y derechos.

	COMPAÑÍA MANUFACTURERA MANISOL S.A	
	<b>SISTEMA DE GESTION DE LA SEGURIDAD Y SALUD EN EL TRABAJO</b>	

### **3.2. PROCEDIMIENTOS DE TRABAJO SEGURO DE LA EMPRESA**

-PTS SEGURO EN ALTURAS

-PTS TRABAJO SEGURO ESPACIOS CONFINADOS

-PTS TRABAJO SEGURO EN CALIENTE

## 4. DESCRIPCIÓN DE LA EMPRESA

### 4.1. ORGANIGRAMA DE LA EMPRESA

(Ver Organigrama Anexo 1)

### 4.2. PLANTA DE PERSONAL

La planta de personal de COMPAÑÍA MANUFACTURERA MANISOL S.A, está conformada por un total de 1471 rabajadores.

#### PERSONAL CON CONTRATO POR MANISOL S.A 31 DE ENERO DE 2015

Centro de Trabajo	Sexo		Área			Total de empleados
	F	M	Directivo	Administrat.	Operativo	
PRODUCCION	192	214				406
ADMINISTRACION	466	284				750
	<b>658</b>	<b>498</b>				<b>1156</b>

#### PERSONAL POR SERVICIOS TEMPORALES

Centro de Trabajo	Sexo		Área			Total de empleados
	F	M	Directivo	Administrat.	Operativo	
PRODUCCION	19	50				315
ADMINISTRACION	144	102				
<b>TOTAL</b>	<b>158</b>	<b>157</b>				<b>315</b>

### 4.3. ASPECTOS JURÍDICO-LABORALES DE IMPORTANCIA

La mayoría de trabajadores se encuentran directamente vinculados a la Empresa mediante contratos a término indefinido 78.5%. Ocasionalmente se contratan algunos empleados temporales para labores específicas 21.5%, por ejemplo, en la actualidad hay 406 empleados en el área de producción por la compañía y temporales 79. También adelantan labores algunos practicantes del SENA, 25 en áreas de Administración y. La provisión de vacantes se hace preferiblemente con recurso interno a través de ascensos o concursos de promoción.

A continuación se describen los beneficios adicionales o extralegales además de los de ley (salarios, cesantías, vacaciones, dotación de uniformes, caja de compensación, vinculación al sistema de seguridad social, subsidio familiar y de transporte).

Algunos ejemplos son:

- Primas extralegales (de vacaciones)
- Créditos (para vivienda, educación, calzado y calamidad domestica)
- Auxilios (matrimonio, nacimiento de hijos, muerte de esposa-hijos-padres, educativo para trabajadores e hijos, lentes y monturas).
- fondo de empleados de Manisol
- programas de capacitación y entrenamiento
- Paquete escolar para los hijos de los trabajadores estudiantes.
- Servicios de transporte para el personal residente en Chinchiná
- Programas de bienestar, integración y desarrollo
- Actividades recreativas y deportivas a través del Club Deportivo

Las empresas de servicios temporales y Contratistas temporales deben acreditar ante la la compañía el pago de los aportes de seguridad social, los contratistas a su vez para poder ingresar a laborar en la compañía deben contar con el Visto bueno del Jefe del Area de Higiene y Seguridad Ocupacional quien verifica el cumplimiento todos los requisitos legales para ejercer su labor

La Compañía Manufacturera Manisol S.A. es una empresa de carácter privado, de nivel internacional propiedad de la Organización de Calzado BATA, constituida mediante la Escritura No. 4730 del 28 de Octubre de 1968, otorgada en la Notaria 7 de Bogotá inscrita en la Cámara de Comercio de Manizales el 29 de Abril de 1972 No. 4232 Libro 29 folio 67 El representante legal de la empresa es el Sr. CLAUDIO ALESSI

#### **4.3.1. Reglamento Interno de Trabajo**

La Compañía Manufacturera Manisol S.A posee Reglamento Interno de Trabajo aprobado por el Ministerio de Trabajo y Seguridad Social mediante Resolución No. 033 del 29/06/94. Se encuentra publicado en lugar visible.

#### **4.3.2. Reglamento de Higiene y Seguridad Industrial**

Se tiene elaborado el Reglamento de acuerdo con las normas emitidas por la Dirección de Empleo y Seguridad Social del Ministerio de Trabajo y radicado bajo Resolución No. 023 del 31 de Octubre de 1991 del Ministerio de Trabajo, se encuentra publicado en al menos dos lugares visibles.

**4.3.3. Comité Paritario de seguridad y salud en el trabajo COPASST**

El Comité Paritario de seguridad y salud en el trabajo fue conformado de acuerdo con lo estipulado en el artículo 4º de la Resolución 2013 de 1986. Se encuentra registrado en la Dirección Regional de Caldas Numero 17 sección de Empleo y Seguridad Social del Ministerio de Trabajo mediante Inscripción No. 073 de 16 Marzo 2005 de 2005.

Con el fin de garantizar la representación de nuestras tiendas en COPASST cuenta con un representante a nivel de Comité de Salud y seguridad en el trabajo.

El Comité recibió la respectiva capacitación básica al Comité Paritario seguridad y salud en el trabajo COPASST. El Comité cuenta con 4 horas semanales y más si fuese necesario para desarrollar las funciones de control y vigilancia de la gestión de seguridad y salud en el trabajo dentro de la empresa, las Actas de las reuniones mensuales se encuentran archivadas por el Secretario del mismo y a disposición de las autoridades competentes.

Los miembros que conforman el Comité Paritario de seguridad y salud en el trabajo (COPASST) para el período 2014- 2016 son los siguientes:

<b>PRINCIPALES REPRESENTANTES DE LA EMPRESA</b>	<b>SUPLENTE REPRESENTANTE DE LA EMPRESA</b>
CLAUDIO ALESSI	PATRICIA ARENAS
OSCAR HOYOS	FRANCISCO CELIS
SANTIAGO DUQUE	NESTOR RESTREPO
ANGELA PARRA	LINA MARIA RIVERA

<b>PRINCIPALES REPRESENTANTES DE LOS TRABAJADORES</b>	<b>SUPLENTE REPRESENTANTE DE LOS TRABAJADORES</b>
JAIME IVAN QUINTERO	DENISE LADINO
NESTOR QUINTERO	ELIZABETH OCAMPO
NIDIA PARRA	JESSICA CORREA
GONZALO CASTAÑO	VICTOR VARGAS

#### 4.4. SERVICIOS DE SALUD

##### 4.4.1. Servicios Médicos

Todos los trabajadores se encuentran afiliados a la EPS de su elección en el plan de medicina familiar. Estas están encargadas de atender el reconocimiento y pago de las prestaciones económicas y asistenciales de sus afiliados. La distribución encontrada fue:

#### DATOS 31 ENERO 2015 PERSONAL DIRECTO MANISOL

EPS	CANTIDAD EMPLEADOS	% DEL TOTAL
ALIANSA SALUD EPS	3	0,26
CAFE SALUD	23	1,99
COMFENALCO EPS CALI	6	0,52
COMPENSAR EPS	6	0,52
COOMEVA	121	10,47
CRUZ BLANCA	5	0,43
EPS SURA	107	9,26
EPS.SANITAS	18	1,56
FAMISANAR	27	2,34
NUEVA EMPRESA PROMOTORA DE SALUD S.A.	172	14,88
OCCIDENTAL DE SALUD S.O.S	98	8,48
SALUD TOTAL	412	35,64
SALUDCOOP	157	13,58
SALUDVIDA S.A. EPS	1	0,09
Total general	1156	100,00

Los trabajadores se encuentran afiliados a la Caja de Compensación Familiar de Caldas, Comfanariño, Comfamiliar del Valle, que brinda servicios de subsidio familiar, salud, educación integral y continuada, actividades que fomentan la integración familiar y recreación.

##### 4.4.2 Servicios Médicos Complementarios

La empresa cuenta con un Consultorio Médico donde se prestan los servicios seguridad y salud en el trabajo y Primeros Auxilios.



#### **4.5. HORARIOS Y TURNOS DE TRABAJO**

La Empresa labora usualmente en diferentes horarios de acuerdo con la Sección:

Personal Administrativo y Ventas: Lunes 7:30 AM 12:30PM 1:45PM A6: 30PM de martes a viernes en el horario de 8:00 AM a 12:30 PM y de 1:45 PM a 6:30 PM Personal Almacenes: Lunes a Sábado desde las 9:00 AM a 7:30 PM jornada en la cual se toman dos horas de descanso para almorzar; en algunas ciudades se labora los días domingos desde las 9:00 AM lo cual se cancela como horas extras.

Personal de Producción:

**Sección 420:** Lunes-Viernes Horario de 6:00 AM- 4:00 PM Tienen dos descansos de 15 minutos para refrigerio y Almuerzo.

**Sección 410:** Lunes- Viernes Horario de 6:00 AM- 4:00 PM Con un descanso de 2 pausas de 15 minutos.

**Secciones 250-251-306-320-710:** Lunes- Domingo En tres turnos de 6:00 AM- 2:00 PM de 2:00 PM-10:00 PM y de 10 PM-6:00 AM.

Sección Mantenimiento: De acuerdo con a la sección donde prestan sus servicios

Respecto a las vacaciones, estas son individuales según programación.

#### **4.6. DESCRIPCIÓN DE INSTALACIONES LOCATIVAS**

La Empresa se encuentra ubicada en un edificio del área urbana de ciudad, en un área residencial, cerca de grande vías lo cual facilita el acceso. Funciona en una sede nueva, la cual fue construida inicialmente como una fabrica de calzado pequeña que luego se fue ampliando hasta un área construida actual

Se trata de una edificación en tales condiciones generales de cuatro plantas, con un área de tantos metros cuadrados, ocupada parcialmente por la Empresa, inicialmente cuando se construyo no existía zona residencial y luego se fueron construyendo diversas urbanizaciones a su alrededor, se encuentra cerca de la clínica del ISS y cuenta con un buen servicio de transporte.

Cuenta con vigilancia las 24 horas a cargo COOPORECAL y monitoreo por circuito cerrado de televisión con grabación de eventos durante las 24 horas, con un total de 24 cámaras.

Se trata de una construcción de base sólida de hierro reforzado, ladrillo y cemento. Las estructuras son adecuadas para la carga que debe soportar no cuenta con diseño antisísmico. Las paredes y techos están recubiertos de estuco y pintados; los pisos están cubiertos de baldosas en los pasillos, baños y cafeterías. Las dependencias son independientes aunque en las mismas funcionan varios puestos de trabajo (o es un sistema de oficinas abiertas). Los diferentes pisos están comunicados por escaleras, estas últimas son de baldosa, y cuentan con bordes antideslizantes y barandas.

**COMPAÑÍA MANUFACTURERA MANISOL S.A**

La iluminación en general es una mezcla de natural y artificial (básicamente fluorescente). Con claraboyas en algunas zonas. El estado de orden y aseo es en general excelente.

En las diferentes plantas se encuentran las siguientes dependencias.

<b>Dependencia</b>	<b>Puestos de trabajo</b>	<b>Acceso a público*</b>
<b>PRIMERA PLANTA</b>		
<b>Bodega 100</b>		Restringido
	Jefe de Bodega (1)	
	Auxiliares de Bodega (6)	
<b>Sección 250-251</b>	Jefe de sección (1)	Prohibido
	Supervisores (2)	
	Inyectores (30)	
	Revisoras (12)	
	Molineros (3)	
	Manipuladores (3)	
	Mezcladores (7)	
	Cambiador Moldes (3)	
<b>Sección 320</b>		Prohibido
	Jefe Sección (1)	
	Supervisores (3)	
	Inyectores (54)	
	Manualidades (35)	
	Molineros (3)	
	Despachador (1)	
	Revisadores (10)	
<b>Sección 306</b>		Prohibido
	Supervisor (1)	
	Compostureros (2)	

**COMPAÑÍA MANUFACTURERA MANISOL S.A**

	Op. Troqueladoras (36)	
	Revisoras (12)	
	Manualidades (3)	
	Cortadores Material (3)	
	Op. Aplicar Transfer (2)	
	Etiqueta(2)	
	Coser vena(2)	
	Manipulador (1)	
	Doblar plantilla(2)	
	Transportador 1(1)	
<b>Laboratorio</b>		Prohibido
	Jefe Laboratorio (1)	
	Auxiliar Bodega (1)	
	Auxiliar de Laboratorio (1)	
	Supervisor Aseg. Calidad (1)	
<b>Taller Mantenimiento</b>		Prohibido
	Jefe de Mantenimiento (1)	
	Jefe Almacén repuestos (1)	
	Aprendiz Sena (1)	
	Electricistas (4)	
	Jardinero (1)	
	Mecánico (9)	
	Mecánico Mto. moldes(3)	
<b>Taller Mantenimiento</b>	Tornero (2)	
<b>Cafeteria</b>	Contratada (3)	Restringido
<b>Gerencia Producción</b>	Gerente Producción (1)	Prohibido

**COMPAÑÍA MANUFACTURERA MANISOL S.A**

	Secretaria (1)	
<b>Almacén de Repuestos</b>	Jefe Almacén repuestos (1)	Prohibido
<b>Costos y Eficiencia</b>	Gerente costos y eficiencia (1)	Prohibido
	Analista Costos y Eficiencia (3)	
<b>Area Mix</b>	Armadoras de Cajas (4)	Prohibido
	Preparado de Hormas (2)	
<b>Sección 420</b>	Jefe Sección (1)	Prohibido
	Supervisores (2)	
	Controlador de Calidad (1)	
	Plantilladores (4)	
	Halogenado (4)	
	Cementadoras y Centradoras de Corte (8)	
	Armadores de Punta (4)	
	Armadores de Lados (4)	
<b>Sección 420</b>	Armadores de Talon (4)	
	Raspadores de Bordes (4)	
	Cementadoras de Suela (4)	
	Centradoras de corte(4)	
	Cementadoras de Zapato segunda mano (4)	
	Fijar (4)	
	Prensar suela (4)	
	Descalzar (4)	

**COMPAÑÍA MANUFACTURERA MANISOL S.A**

	Insertar plantilla (4)	
	Acordonadores (4)	
	Operario Terminación (8)	
	Embaladora (4)	
	Compostureros (4)	
	Manipulador (1)	
	Revisadores (4)	
	Raspador y lijador (4)	
	Repartir pegante (1)	
	Cosedores de Suela (2)	
<b>Moldes</b>	Mecánico mantenimiento Moldes (3)	Prohibido
<b>Segunda planta</b>		
<b>Recepcion</b>	Recepcionista (1)	Restringido
<b>Recursos humanos</b>	Gerente Relaciones Ind (1)	Restringido
	Jefe Personal (1)	
	Jefe Higiene y Seg. Ocup (1)	
	Secretaria (1)	
	Auxiliar Nomina (3)	
	Auxiliar recurso humano (1)	
	Recepcionista (1)	
	Practicantes SENA (2)	
	Portero Polideportivo (1)	
	Analista de Recurso humano(1)	

**COMPAÑÍA MANUFACTURERA MANISOL S.A**

	Bussines controller(1)	
	Coordinador Recursos Humanos (1)	
	Coordinador de Nomina(1)	
<b>Compras</b>	Gerente de Compras (1)	Restringido
	Compradores Mat. Prima (2)	
<b>Tercera planta</b>	Gerente Retail (1)	Restringido
<b>Retail</b>	Sub-Jefe Merchandising (2)	
	Secretaria Retail (1)	
	Compradores Merchandising family(12)	
	Practicante (3)	
<b>Mercadeo</b>	Gerente Mercadeo (1)	Restringido
	Gerentes Regionales (5)	
	Gerentes de Marca (4)	
	Secretaria Mercadeo (1)	
	Auxiliar ventas Catalogo (1)	
	Estadística (1)	
<b>Departamento juridico</b>	Apoderada General (1)	Restringido
	Abogada Junior (1)	
	Asistente(1)	
		Restringido
<b>Exportaciones</b>	Auxiliar de Exportaciones (1)	
<b>Publicidad</b>	Jefe publicidad(1)	Restringido

**COMPAÑÍA MANUFACTURERA MANISOL S.A**

	Publicistas (2)	
<b>Modelaje</b>	Gerente Desarrollo del Producto (1)	Prohibido
	Taller costura(3)	
	Taller operario (3)	
	Creativos (5)	
	Modelista (3)	
	Administrador de (1)	
<b>Costura</b>		
	Operarias Conveyor (4)	Restringido
	Revisoras (4)	
	Manualidades (12)	
	Operarias Maq. 1 Aguja (24)	
	Operarias Maq. 2 Agujas (10)	
	Descarnadoras (4)	
	Operarias Maq. Planas (4)	
	Ribeteadoras (4)	
	Ojetilladoras (2)	
	Operaria Maq Punta Dura (2)	
	Operaria Maq. Perforadora (2)	
	Operarias Quemador (4)	
<b>Tercer piso</b>		
<b>Gerencia</b>		
	Director Gerente (1)	Restringido

**COMPAÑÍA MANUFACTURERA MANISOL S.A**

	Secretaria Gerencia (1)	
<b>gerencia financiera</b>		
	Gerente Financiero (1)	Restringido
	Secretaria (1)	
<b>contabilidad</b>	Jefe Contabilidad Retail (1)	
	Jefe Contabilidad (1)	Restringido
	Jefe Exportaciones (1)	
	Jefe de control interno (1)	
	Control interno (6)	
	Control facturación (2)	
	Contabilidad estadística(1)	
	Jefe Contabilidad Almacenes (1)	
	Auditor Contabilidad Almacenes (1)	
	Auxiliares Contabilidad Almacenes (8)	
	Archivo y Papelería (1)	
	Mensajero (1)	
	Secretaria Impuestos (1)	
	Auxiliar de impuestos (2)	
	Gerente Crédito Cobranzas (1)	Restringido
	Supervisores de Crédito (3)	



**COMPAÑÍA MANUFACTURERA MANISOL S.A**

<b>Gerencia de credito y cobranzas</b>	Auxiliar de Crédito (1)	
	Director de tecnología (1)	Prohibido
	Coordinador de proyectos (3)	
	Coordinador de ofimática(1)	
	Analista de sistemas(3)	
<b>Informatica</b>	Soporte técnico (4)	
	Aprendiz sena (1)	
<b>Logistica</b>		
<b>680 bodega mayor</b>	Jefe de bodega(1)	Prohibido
	Supervisor (1)	
	Secretaria (1)	
	Auxiliares de bodega(54)	
<b>Acuarella</b>	Jefe (1)	
	Supervisor (1)	
	Auxiliares de bodega(36)	
<b>Bodega 580</b>	Jefe (1)	
	Supervisor(1)	
	Auxiliares de bodega(48)	
	Bg(8)	
	Industrial (6)	
	Exportacion(6)	
	Practicante sena(1)	
	Conductores(2)	
	Recepcion mercancía (3)	

**COMPAÑÍA MANUFACTURERA MANISOL S.A**

**TIENDAS**

TIENDA	CÓDIGO	JEFE DE TIENDA	VENEDORES DE PLANTA
ARMENIA 10	5482	1	1
ARMENIA 3	5125	1	2
ARMENIA 4	5124	1	1
ARMENIA 6	5127	1	3
ARMENIA 7	5189	1	2
ARMENIA 9	5441	1	2
ARMENIA BG	5926	1	1
ARMENIA BG 2	5937	1	0
BARRANCABERMEJA 1	5432	1	2
BARRANCABERMEJA 2	5433	1	2
BARRANQUILLA 11	5429	1	3
BARRANQUILLA 3	5193	1	1
BARRANQUILLA 6	5120	1	0
BARRANQUILLA 7	5139	1	2
BELLO 1	5418	1	1
BELLO BG	5908	1	1
BOGOTA 24	5226	1	1
BOGOTA 27	5278	1	0
BOGOTA 28	5279	1	2
BOGOTA 29	5280	1	1
BOGOTA 30	5283	1	1
BOGOTA 33	5293	1	2
BOGOTA 34	5294	1	1
BOGOTA 35	5295	1	4
BOGOTA 39	5169	1	1
BOGOTA 41	5183	1	2
BOGOTA 42	5309	1	0
BOGOTA 43	5414	1	1
BOGOTA 44	5415	1	1
BOGOTA 47	5423	1	2
BOGOTA 5	5238	1	1
BOGOTA 50	5448	1	2
BOGOTA 51	5453	1	2
BOGOTA 52	5454	1	1
BOGOTA 53	5457	1	2
BOGOTA 54	5458	1	1
BOGOTA 56	5475	1	1
BOGOTA 57	5489	1	1

**COMPAÑÍA MANUFACTURERA MANISOL S.A**

BOGOTA 58	5495	1	3
BOGOTA 59	5498	1	4
BOGOTA BG 1	5923	1	1
BOGOTA BG 2	5916	1	1
BOGOTA BG 3	5928	1	1
BOGOTA BG 4	5929	1	0
BOGORA CARPA	5333	1	1
BUCARAMANGA 1	5211	1	1
BUCARAMANGA 10	5209	1	2
BUCARAMANGA 11	5404	1	1
BUCARAMANGA 12	5520	1	2
BUCARAMANGA 2	5212	1	2
BUCARAMANGA 5	5214	1	1
BUCARAMANGA 7	5222	1	2
BUCARAMANGA 9	5220	1	2
BUCARAMANGA BG 1	5922	1	2
BUCARAMANGA CARPA	5338	1	1
BUENAVENTURA 2	5282	1	1
BUENAVENTURA 3	5492	1	1
BUGA 2	5409	1	0
BUGA 3	5450	1	2
BUGA BG	5909	1	1
CALARCA 1	5479	1	2
CALDAS 1	5473	1	1
CALI 11	5152	1	2
CALI 15	5180	1	0
CALI 17	5144	1	0
CALI 19	5225	1	1
CALI 2	5145	1	0
CALI 23	5297	1	2
CALI 27	5410	1	2
CALI 32	5443	1	2
CALI 35	5507	1	1
CALI 5	5148	1	1
CALI 8	5149	1	1
CALI BG	5905	1	1
CARTAGENA 1	5181	1	2
CARTAGENA 4	5184	1	2
CARTAGENA 5	5496	1	1
CARTAGENA 6	5499	1	2
CARTAGENA BG 1	5918	1	1
CARTAGO	5422	1	1
CHIA 2	5431	1	1
CHINCHINA 1	5308	1	4
CHIQUINQUIRA 2	5285	1	0

**COMPAÑÍA MANUFACTURERA MANISOL S.A**

CHIQUINQUIRA BG 1	5931	1	0
CUCUTA 3	5449	1	2
CUCUTA 4	5517	1	1
DORADA 2	5428	1	0
DOSQUEBRADAS	5305	1	2
DOSQUEBRADAS 2	5179	1	0
DOSQUEBRADAS BG	5903	1	1
DUITAMA 2	5442	1	1
ESPINAL	5276	1	0
ESPINAL 2	5476	1	1
ÉXITO BELLO	5580	1	1
ÉXITO ENVIGADO	5581	1	1
ÉXITO POBLADO	5582	1	1
ÉXITO VILLA MAYOR	5584	1	1
ÉXITO AMÉRICAS	5583	1	1
FLORENCIA	5263	1	0
FLORENCIA 3	5491	1	3
FLORENCIA 4	5506	1	2
FLORENCIA BG	5920	1	0
GARZON	5266	1	1
GARZON 2	5508	1	0
GARZON 3	5525	1	1
GIRARDOT 1	5460	1	1
GIRARDOT 2	5493	1	0
IBAGUE 1	5271	1	1
IBAGUE 2	5398	1	2
IBAGUE 4	5273	1	1
IBAGUE 6	5277	1	2
IBAGUE 7	5434	1	5
IBAGUE 8	5481	1	3
IPIALES 4	5522	1	2
IPIALES BG 1	5930	1	1
ITAGUI 1	5497	1	1
MANIZALES 1	5101	1	3
MANIZALES 12	5100	1	6
MANIZALES 14	5452	1	4
MANIZALES 2	5102	1	3
MANIZALES 4	5104	1	2
MANIZALES 5	5103	1	4
MANIZALES 6	5106	1	1
MANIZALES 7	5107	1	1
MANIZALES BG 2	5919	1	1
MEDELLIN 1	5161	1	2
MEDELLIN 12	5175	1	2
MEDELLIN 13	5206	1	1

**COMPAÑÍA MANUFACTURERA MANISOL S.A**

MEDELLIN 15	5299	1	1
MEDELLIN 16	5412	1	3
MEDELLIN 17	5419	1	1
MEDELLIN 18	5456	1	2
MEDELLIN 2	5162	1	1
MEDELLIN 22	5512	1	2
MEDELLIN 23	5518	1	2
MEDELLIN 4	5164	1	2
MEDELLIN 5	5165	1	1
MEDELLIN 6	5166	1	1
MEDELLIN 8	5178	1	1
MEDELLIN BG 1	5912	1	1
MONTERIA 1	5455	1	0
MONTERIA 2	5471	1	3
MONTERIA BG 1	5917	1	2
MOSQUERA 1	5515	1	2
MOSQUERA BG	5925	1	1
NEIVA 1	5261	1	1
NEIVA 3	5264	1	0
NEIVA 6	5287	1	0
NEIVA BG	5906	1	1
NEIVA BG 2	5932	1	1
NEIVA 8	5523	1	1
PALMIRA 2	5138	1	2
PALMIRA 6	5470	1	2
PALMIRA 7	5485	1	1
PALMIRA 8	5524	1	2
PALMIRA BG 1	5901	1	2
PAMPLONA 1	5483	1	0
PASTO 5	5447	1	2
PASTO 6	5468	1	1
PASTO 8	5516	1	1
PASTO BG 1	5911	1	2
PASTO BG 2	5915	1	1
PEREIRA 1	5113	1	4
PEREIRA 12	5402	1	5
PEREIRA 16	5451	1	3
PEREIRA 17	5466	1	2
PEREIRA 4	5115	1	1
PEREIRA 7	5117	1	1
PEREIRA 8	5118	1	1
PITALITO 1	5267	1	0
PITALITO 2	5268	1	1
PITALITO 3	5484	1	2
PITALITO 4	5504	1	1

**COMPAÑÍA MANUFACTURERA MANISOL S.A**

PITALITO BG 1	5913	1	1
POPAYAN	5221	1	3
POPAYAN 3	5445	1	0
POPAYAN 4	5503	1	1
POPAYAN BG	5910	1	1
PUERTO ASIS 2	5490	1	2
RIOHACHA 1	5436	1	2
RIONEGRO	5406	1	2
SANTA MARTA 3	5203	1	0
SANTA MARTA 5	5205	1	4
SANTA MARTA 6	5207	1	1
SANTA ROSA 2	5487	1	1
SINCELEJO 1	5467	1	2
SOGAMOSO 2	5521	1	1
SOLEDAD 1	5509	1	2
TULUA 1	5130	1	0
TULUA 2	5132	1	2
TULUA 3	5469	1	0
TUNJA 3	5486	1	2
VALLEDUPAR 1	5425	1	2
VALLEDUPAR 2	5426	1	3
VALLEDUPAR 3	5514	1	1
VALLEDUPAR BG 1	5924	1	1
VILLAVICENCIO 4	5435	1	2
VILLAVICENCIO 6	5505	1	3
VILLAVICENCIO 7	5519	1	4
VILLAVICENCIO BG	5921	1	1
VILLAVICENCIO BG 2	5927	1	2
YOPAL 1	5472	1	1
YOPAL BG 1	5902	1	1
YUMBO 1	5502	1	0
YUMBO BG 1	5933	1	2
ZIPAQUIRA 1	5477	1	1

**PARQUEADEROS**

Los parqueaderos se encuentran localizados: 1-Polideportivo y Cancha de Baloncesto con capacidad para 42 vehículos automotores y 20 motocicletas 2- Planta con capacidad para 21 vehículos automotores

**SEÑALIZACIÓN DE AREAS**

Las áreas de trabajo se encuentran señalizadas parcialmente con el nombre de la dependencia, instalaciones sanitarias discriminadas por sexo, escaleras usuales y de emergencia, rutas de salida, dirección de circulación, instalaciones eléctricas y en casos necesarios señalización de emergencia).

**4.7. VALORACION DE SANEAMIENTO BASICO INDUSTRIAL**

**4.7.1. Abastecimiento de agua para consumo humano**

La Empresa cuenta, en su sede en Chipre con los servicios municipales de acueducto y alcantarillado. Los tanques de almacenamiento, con capacidad para 45.000 litros de agua

Se cuenta con buenservicio sanitario. La distribución de los mismos respecto a las dependencias es también adecuada. Los baños se encuentran en buenas condiciones generales y de aseo y en cada uno se cuenta con suministro de jabón, papel higiénico, toallas desechables (o secadores eléctricos) y canecas con tapa y regular ventilación.La distribución de los servicios sanitarios en la Planta de Chipre aparece a continuación:

UBICACIÓN	Inodoros		Lavamanos		Orinales	Observaciones
	H	M	H	M		
Sección 420	4	8	7	7	3	
Sección 320	7	12	3	3	3	
Sección 250	2	2	2	2	1	
Sección 410	3	6	3	3	3	
2 piso	1	2	1	1	1	
3 piso	3	3	2	1	1	
4 piso	1	2	1	1	1	
Cafetería	0	1	0	1	0	
Gerencia	1	0	1	0	1	
<b>TOTAL</b>	<b>22</b>	<b>35</b>	<b>21</b>	<b>18</b>	<b>14</b>	

La Empresa cuenta con cuartos de vestier, divididos por sexo, ubicados en 1 piso de la planta, dotados con casilleros individuales y sillas para facilitar el cambio de ropa. Estos se encuentran en buenas condiciones de aseo.

#### **4.7.2. Servicios de Alimentación**

La Empresa cuenta únicamente con servicio de cafetería para almuerzos, bebidas calientes (tinto, agua aromática, café) se preparan y almacenan alimentos. Las cafeterías se encuentran ubicadas en Mezanine del Área de Producción, y están dotadas con greca, lavaplatos, estufa, hornos, refrigeradores, congeladores y neveras. El área del comedor se encuentra bien dotada, en buenas condiciones generales, del mobiliario de aseo y mantenimiento.

La cocina se encuentra en buenas condiciones de mantenimiento, las condiciones en que se preparan los alimentos son las adecuadas, se usan los elementos de protección personal indicados para esta tarea, las condiciones de manejo y almacenamiento de alimentos son las adecuadas, la capacitación de los encargados (cursos de manipuladores de alimentos) esta en regla. Este servicio se presta mediante modalidad de outsourcing.

#### **4.7.3. Registro de Visitas de Inspección de Saneamiento Básico**

El Jefe de Seguridad Ocupacional es el encargado de realizar inspecciones a los diferentes servicios sanitarios y áreas de alimentación de la sede, diligenciando listas de chequeo y tramitando las recomendaciones surgidas ante la instancia correspondiente.

### **4.8. PROTECCION AL MEDIO AMBIENTE**

#### **4.8.1. Manejo de Desechos sólidos, aguas residuales y emisiones ambientales**

Se producen desechos sólidos que provienen de baños y oficinas y están básicamente constituidos por papel y cartón. Son dispuestos en canecas y/o bolsas plásticas para su posterior recolección hasta el area de las tolvas en donde se realiza el proceso de separación y reciclaje y luego se hace la recolección por parte de la empresa municipal de aseo EMAS. Las aguas negras provienen solo de los baños y son vertidas al alcantarillado, y las de la Bodega 680 a una Planta de Tratamiento de Aguas Residuales domesticas como lo exige la ley, no se producen aguas residuales industriales ni emisiones gaseosas el manejo de vectores y roedores se realizan fumigaciones con una periodicidad anual. Los residuos peligrosos se disponen con empresas especializadas en el tema.



## **4.9. PRESTACION DE SERVICIOS DE APOYO EN LA EMPRESA**

### **4.9.1. Servicios propios**

- . Programa de seguridad y salud en el trabajo
- . Tareas de mensajería y trámites
- . Mantenimiento preventivo y correctivo (eléctrico, locativo y de equipos)
- . Servicios de mensajería

### **4.9.2. Servicios contratados**

- . Exámenes médicos de ingreso y retiro
- . Aseo de las instalaciones
- . Servicio de preparación de refrigerios para los empleados
- . Servicio de vigilancia

## **4.10. DESCRIPCION DE LOS SERVICIOS O PROCESOS PRODUCTIVOS**

La Compañía Manufacturera Manisol S.A. es una empresa industrial de fabricación de calzado para todos los segmentos del mercado.

La empresa hace parte de la Organización de Calzado BATA cuya historia se remonta al siglo XVI en el seno de una comunidad zapatera, en la cual nacería nueve generaciones después en el año de 1876 THOMAS BATA, en el año de 1939 su casa matriz se estableció en Canadá desde donde se dirige y coordinan todas las actividades de las compañías integrantes de la organización. Mas de 100.000 personas en 95 países , en 100 compañías fabrican y venden 300.000.000 de pares de zapatos de cada año en 5.000 tiendas y 120.000 concesionarios, hacen de BATA la Compañía Manufacturera de Calzado y la empresa mercantil mas grande del planeta.

En la actualidad cuenta en Colombia con una Planta localizada en el sector de Chipre en la ciudad de Manizales y cuenta 105 almacenes distribuidos por todo el territorio nacional, en cuanto al número de personal tenemos 1.156 trabajadores directos 315 y trabajadores en misión, constituyéndose en el primer empleador del Eje Cafetero y numero 20 en el país lo cual le ha permitido mantener el liderazgo como el primer productor de calzado en Colombia.

Procesos desarrollados

En la sede de la Empresa se adelantan procesos industriales y procedimientos administrativos y operativos para el desarrollo de la actividad económica. Las instancias

superiores de la organización establecen las políticas y directrices generales para el cumplimiento del objeto social, así como la reglamentación de funcionamiento y servicios, aprobación de presupuestos. A nivel de la sede central, las principales tareas adelantadas son:

- Planeación, diseño, coordinación y control de los proyectos y programas estratégicos de la empresa.
- Diseño de productos y servicios para atender las necesidades de los clientes
- Actividades de control del manejo social, así como control administrativo y operativo de los diferentes niveles de la compañía.
- Actividades de educación tanto para todos los empleados.
- Consolidación, centralización y manejo de la información que llega de los almacenes.
- Consultas y asesorías sobre los servicios prestados.
- Labores de administración y atención al cliente interno.
- Actividades de bienestar, tanto para los empleados como para sus familias.
- Labores de mensajería y trámite de documentos.
- Labores de promoción y mercadeo.
- Labores jurídicas: cobro jurídico, constitución de garantías, atención de reclamaciones, coordinación con aseguradoras, cumplimiento de requerimientos legales.
- Manejo de archivos y correspondencia.
- Tareas de contabilidad, cartera y nómina.
- Vigilancia y control de las normas y procedimientos de la entidad, los cuales han sido previamente emitidos.
- Vigilancia y coordinación de actividades de seguridad física.
- Aseo de las instalaciones.
- Programación de Producción.
- Compras de Materia prima
- Logística
- Administración del talento humano
- Compra Mercancía Almacenes
- Distribución Almacenes
- Costos y eficiencia
- Coordinación Talleres de maquilas
- Diseño de Calzado y Fabricación de Calzado

**COMPAÑÍA MANUFACTURERA MANISOL S.A**

**4.10.1. Maquinaria, herramientas y equipos**

<b>INVENTARIO MAQUINAS SECCION 250-251</b>					
<b>Nuevo Codigo</b>	<b>No. MANISOL</b>	<b>SECCION</b>	<b>SERIE MATRICULA</b>	<b>FUNCION</b>	<b>MARCA</b>
045	42	251	8879387	COSER	PFAFF 335
		222		PELETIZADORA	SONG MING
009	310	251	450	INYECTORA BOTA	MIPAK
		251		INYECTORA BOTA	KOU YI
021	349	250	12537	INYECTORA	SOLPAK
024	481	250		MOLINO	MORITTA
	515	250		BANDA TRANSPORTADORA	RAPISTAN
010	577	251		INYECTORA BOTAS	DESMA
044	583	251		COSER	PFAFF
274	634	250		ENFRIADOR	VALENTE
034	635	250		MOLINO	MORITTA
025	651	250	2835	MOLINO	MORITTA
283	696	250		ENFRIADOR	REFRICOL
043	853	251		ALTA FRACUENCIA	MEIC
	943	250		CARROS PORTAMOLDES SOLPAKS	
259	967	250		BALANZA DE PRESICION	PRO2000
	968	250		ESTANTES CAJONEROS	
046	SIN	251		GRAPADORA DE CAJAS	
	SIN	251		ARMAR SANDALIA	
	SIN	251		ARMAR SANDALIA	
	SIN	251		ARMAR SANDALIA	
	SIN	251		ENFRIADOR	
	SIN	250		MOLINO	NISSUI
	SIN	250		MOLINO	NISSUI
	SIN	251		TIMBRADORA	

**COMPAÑÍA MANUFACTURERA MANISOL S.A**

**INVENTARIO MAQUINAS SECCION 306**

Nuevo Codigo	Nº MANISOL	SECCION	SERIE MATRICULA	FUNCION	MARCA
101	106	306		PRENSA HIDRAULICA	DESCO
083	184	306	0010	CORTADORA	CAMPEADOR
064	230	306	3374	TROQUELADORA	ATOM
102	232	306	18674	CAMBRADORA	TORIELLI
079	325	306	57112	DESCARNADORA	FORTUNA
060	329	306	3775	TROQUELADORA PUENTE AUTO	ATOM
069	351	306	3220	TROQUELADORA AUTOMATICA	ATOM
084	364	306	7711194	CORTADORA ESPUMA	TORIELLI
099	367	306	11198	PRENSA	SIGMA
062	372	306	6112	TROQUELADORA PUENTE	ATOM
070	433	306	5792	TROQUELADORA AUTOMATICA	ATOM
071	436	306	5804	TROQUELADORA AUTOMATICA	ATOM
074	437	306		TROQUELADORA AUTOMATICA	ATOM
058	554	306	27029	TROQUELADORA PUENTE AUTO	ATOM
073	566	306		TROQUELADORA PUENTE AUTO	ATOM
098	582	306	3270	MARCADORA	TAMPO PRINT
063	646	306	3383	TROQUELADORA PUENTE	ATOM
072	664	306		TROQUELADORA PUENTE AUTO	ATOM
251	666	306		MEZCLADORA DE PEGANTE	MEZCLAPEGANTE
261	692	306	243337	UNIR TEXTIL	MERROW
061	695	306	84317	TROQUELADORA PUENTE	ATOM
059	724	306	16B010065	TROQUELADORA PUENTE AUTO	ATOM
103	775	306		CAMBREADORA	TECNO2
080	845	306	92050404	SCREEN ALTA FRECUENCIA	CHENG FENG
158	860	306		BORDADORA	BARUDAN
159	878	306	BA0339K	BORDADORA	BARUDAN
160	935	306		ENCONADORA DE HILOS	
264	958	306		TANQUE MECK	
262	995	306		BONDEADORA	
076	SIN	306		TIMBRADORA WSK	
075	SIN	306		SUBLIMADORA	

**COMPAÑÍA MANUFACTURERA MANISOL S.A**

**INVENTARIO MAQUINAS SECCION 320**

Nuevo Codigo	No.MANISO L	SECCION	SERIE MATRICULA	FUNCION	MARCA
	61	320	664315SL	JARRETEADOR A	BONIS
	74	320	62737	PLANCHADOR	TH
	97	320		PLANCHADOR	TUTOSCARPA
040	247			COSER	PFAFF
013	579	320-326	11350	INYECTORA HITEX	SIMPAK-VI
014	580	320-327	11385	INYECTORA HITEX	SIMPAK-VI
015	621	320-328	61206001	INYECTORA HITEX	CHENG FENG
036	630	320		ARMACAJAS	BOTTON CLINGER
016	649	320-325	61212002	INYECTORA HITEX	CHENG FENG
026	650	320	2834	MOLINO	MORITTA
	675	320		GRAPADORA DE CAJAS	GRAPADORA
	676	320-cajas		TIMBRADORA	TIMBRADORA
	677	320- almacen		TIMBRADORA CAJAS	TIMBRADORA
282	772	320		ENFRIADOR	FRIGO
	802	320	581525	PFAFF 474	
041	807	320		COSER	ANCORAMA
	825	320		JARRETEADOR A	BONIS
057	846	320	3689	MOLINO	MORITTA
056	847	320	3688	MOLINO	MORITTA
031	848	320		MOLINO	MORITTA
017	855	320-324	60212020	INYECTORA HITEX	CHENG FENG
037	912	320	Y3577543	COSER SINGER	SINGER
018	921	320-329	93033212 t277-10	INYECTORA BICOLOR	MAIN GROUP
054	922	320		TUNEL REACTIVADOR A	ELECTROTECNIC A
	942	320		PINTAR RAYAS	DELAHAYE
020	945	320-321	U77-P2	INYECTORA HITEX	MAIN GROUP
	963	320		MONTACARGAS	FM

**COMPAÑÍA MANUFACTURERA MANISOL S.A**

				MANUAL	
019	1000	320	T-306	INYECTORA HITEX	MAIN GROUP
	SIN			ALIMENTADOR PVC	MANISOL
	SIN			ALIMENTADOR PVC	MANISOL
	SIN			ALIMENTADOR PVC	MANISOL
	SIN			ALIMENTADOR PVC	MANISOL
	SIN			ALIMENTADOR PVC	MANISOL
	SIN			ALIMENTADOR PVC	MANISOL
	SIN			MOLINO	MORITTA
042	SIN			JARRETEADOR A	TYPICAL GP5

**COMPAÑÍA MANUFACTURERA MANISOL S.A**

**INVENTARIO MAQUINAS SECCION 410**

Nuevo Codigo	No. MANISOL	SECCION	SERIE MATRICULA	FUNCION	MARCA
086	19	415	8825104	VENADORA	PFAFF 3810
157	35			REMATADORA	PFAFF 3334
137	50	415	118A24158	PERFORAR	ALBEKO
123	54	411	553184	COSER	PFAFF 472
199	59			COSER	PFAFF
165	60	413	553185	COSER	PFAFF 472
100	101	415	6076538	PRENSA HIDRAULICA	DESCO
143	112	412	554155	COSER	PFAFF 472
149	173	414	8833939	COSER	PFAFF 472
168	189			COSER	PFAFF
114	192	412	555959	COSER	PFAFF 471
148	207	414	C4825	COSER	PFAFF 471
122	209	411	307H1078	COSER	PFAFF 594
124	210	411	307H1090	COSER	PFAFF 472
092	217	415	118928	DESCARNADORA	FORTUNA
	228	411	587985347346	TRANSPORTADOR	USM
	252	TALLER		COSER	PFAFF
	284	415	102618	COSER	PFAFF
175	292	TALLER	768722	COSER	PFAFF 491
187	300	413	781297	COSER	PFAFF 491
	319	412	N-2	TRANSPORTADOR	CONVEYOR
	336	415	6763	PREMOLDEADORA	ANVER
125	362	410	372793	ZIGZADORA	PFAFF 438
169	369	413	555078	COSER	PFAFF 474
	393	415	6829	PREMOLDEADORA	ANVER
115	431	415	520610	COSER	PFAFF 491
	435		5800	TROQUELADORA AUTOMATICA	ATOM-999
109	447	415	7218	PREMOLDEADORA	ANVER
108	461	415	7212	PREMOLDEADORA	ANVER
089	469	415	030997	MARCADORA	WSK
104	471	415	20027	PUNTADURA TERMOPLASTICA	SIGMA
131	489	413	823614	REMATADORA	PFAFF 3336
107	493	415		PREMOLDEADORA	ANVER
110	494	415		PREMOLDEADORA	ANVER
142	496	412	570241	COSER	PFAFF 474
179	545	415	2123	PERFORADORA	MOENUS
	568	412	474755	COSER	PFAFF 474
187	569	413	785836	COSER	PFAFF 474
194	570	414		COSER	PFAFF 474

**COMPAÑÍA MANUFACTURERA MANISOL S.A**

191	573	414	766457	COSER	PFAFF 491
171	574	413	777010	COSER	PFAFF 491
188	575	413	594840	COSER	PFAFF 491
170	591	412	612039	COSER	PFAFF 493
116	594	412	268970	ZIGZADORA	PFAFF 438
192	595	415	659871	RIBETeadora	PFAFF 335
117	598	412	664997	COSER	PFAFF 491
197	599	411	664996	COSER	PFAFF 491
189	605	413	673279	COSER	PFAFF 491
141	606	412	673278	COSER	PFAFF 491
147	607	414	673280	COSER	PFAFF 491
	608	413	22333	TROQUELADORA	ATOM-999
118	618	412	678059	COSER	PFAFF 491
186	619	413	678057	COSER	PFAFF 491
091	620	413		DESCARNADORA	ARROW
195	626			PAFF 438	
163	642	411		OJETILLADORA	SVIT
177	655	414	360791	ZIGZADORA	PFAFF 438
113	661	415		COMFORMADORA CONTRAFUERTE	INTERNATIONAL
087	690	415	117756	ZIGZADORA	PFAFF 438
105	691	415		PUNTADURA TERMOPLASTICA	SIGMA
139	697	412	721726	COSER ELECTRONICA	PFAFF
190	698	414	721724	COSER ELECTRONICA	PFAFF
130	699	411	718874	COSER ELECTRONICA	PFAFF
150	700	414	720157	COSER ELECTRONICA	PFAFF
167	701	413	721725	COSER ELECTRONICA	PFAFF
198	702	411	721731	COSER ELECTRONICA	PFAFF
	722	415		TROQUELADORA	ATOM -S 120
	726	415	162655	TROQUELADORA	ATOM-999
172	728	413	416434	COSER	PAFFF 418
126	729	411	738954	COSER	PFAFF.491
121	730	411	738960	COSER	PFAFF-491
086	731	412	734797	RIBETeadora	PFAFF-335
164	732			RIBETeadora	PFAFF-335
146	734	413	411651	COSER	PFAFF 418
120	735	414	774791	RIBETeadora	PFAFF 335
119	736	411	738911	COSER	PFAFF-491
127	738	411	738928	COSER	PFAFF 491
129	739	411	738909	COSER	PFAFF 491
140	741	412	735836	COSER	PFAFF 491



**COMPAÑÍA MANUFACTURERA MANISOL S.A**

166	742	413	738932	COSER	PFAFF 491
	744	415		DOPADOR	MANISOL
	755	413	162681	TROQUELADORA	ATOM 999
136	765	412	1163	OJETILLADORA	SAZABAN
	789	413		COSER	PFAFF 472
132	795	411		COSER	PFAFF 474
144	808	412	781255	COSER	ANCORAMA 471
155	817	414		COSER	ANCORAMA 471
	852	ENTR.420	900861	COSER	PFAFF 1295
094	866	ENTR.420	1686	AUTOCOSTURA	USM
096	869	ENTR.420	1728	AUTOCOSTURA	USM
093	882	415	4220066	DIVIDIDORA	CAMOGA
145	884	414	507447	COSER	PFAFF 491
193	886	414	507395	COSER	PFAFF 474
156	887	414	506700	COSER	PFAFF 491
138	915	412	119002	COSER	PFAFF 491
162	929	415		DEVANADORA DE HILO	DEVANADORA
090	1002	415		DESCARNADORA CONTRAF.	
	SIN	415		CABINA	
151	SIN	415		DOPADOR	
152	SIN	415		DOPADOR	
153	SIN	415		DOPADOR	
154	SIN	415		DOPADOR	
	SIN	415		DOPADOR	
128	SIN	411		QUEMADOR	
133	SIN	412		QUEMADOR	
134	SIN	413		QUEMADOR	
135	SIN	414		QUEMADOR	
	SIN	415		CONFORMADORA EVA	
	SIN	415		SOCK LASTING	GOLDEN REACH
	SIN	415		JARETEADORA	TYPICAL GP5-III
095	SIN	415	SERIE 3023	SUBLIMADORA NATIONAL	MANISOL
	SIN	MAQUILA		ESTAMPADORA	
	SIN	415		ESTAMPADORA	NATIONAL
112				PREMOLDEADORA	
111	338			PREMOLDEADORA	
097				MAQUINA REMACHADORA NEUMATICA IMG S.A	
173				MAQUINA REMACHADORA NEUMATICA IMG S.A	
174	113			MAQUINA PLANA PFAFF 463	

**COMPAÑÍA MANUFACTURERA MANISOL S.A**

185			SERIE 471331	MAQUINA PLANA PFAFF 463	
196	609				

**COMPAÑÍA MANUFACTURERA MANISOL S.A**

<b>INVENTARIO CASETA SALA AIRE COMPRIMIDO</b>			
<b>Nuevo Codigo</b>	<b>No. MANISOL</b>	<b>SERIE MATRICULA</b>	<b>FUNCION</b>
265	669		SECADOR DE AIRE
266	981		SECADOR DE AIRE
267	944		COMPRESOR #1 ATLAS COPCO GA-45 60HP
268	854		COMPRESOR #2 ATLAS COPCO GA-45 60HP
269	1001		COMPRESOR #3 ATLAS COPCO GA-45 60HP
270			COMPRESOR #4 ATLAS COPCO GA-45 60HP
271	294		PLANTA WESTERN ENGNE Co.
272	831		PLANTA KOHLER MOD. 450R0ZD71
273			PLANTA KOHLER MOD. 450R0ZD71

**COMPAÑÍA MANUFACTURERA MANISOL S.A**

**INVENTARIO MAQUINAS 420**

Nuevo Codigo	No. MANISOL	SECCION	SERIE MATRICULA	FUNCION	MARCA
	74	421	62737	PLANCHADOR	TH
	79	421	14915	CABINA PINTAR	MET OCHOA
	86	424		CIRCULO	CATECU
216	98	422		RASPADORA	UPPER ROUCHING
235	103	421		PINTAR	CABINA BRILLO
	104	422		PINTAR	CABINA BRILLO
233	227	422		PINTAR	CABINA BRILLO
244	235	423	3245	RASPADORA	UPPER ROUCHING
	262	423	C-RR	CIRCULO DE ARMADO	CONVEYOR
243	326	424	265	ARMATALON	ASTRA
214	333	423	269	ARMATALON	ASTRA
241	347	422	MF69B	ARMALADOS	OMAV
	408	424	54574	APLANCHADOR	SCHOSTER
	410	almacen	38504824	PLANTILLADORA	ATRO
176	416	422	282430	REMENDAR	ADDLER
223	418	422	325	PRENSADORA NEUMA	FUNCK
	448	almacen	2863	PLANTILLADORA	SENCO
208	497	423		PRENSADORA NEUMA	FUNCK
106	531	421	441	FIJAR PUNTADURA	OMIC
	532	424	1142	VAPORIZADOR	OMIC
	535	424	1613	COSER BORDE	OMIC
247	536		1613-103A	COSER BORDE	
228	537	424	1120-4F	PREMOLDEADOR PUNTAS	OMIC
	546	424		PRENSA NEUMATICA	MANISOL
234	549	almacen	593285-481	PLANTILLADORA	ATRO
204	584	421		RASPADORA PUNTAS	RASHIONI
	585	424		RASPADORA PUNTAS	RASHIONI
	601	423		ARMAPUNTAS	CERIM
218	633	424		RASPADORA DOBLE	RASPADORA
232	675	cajas		GRAPADORA DE CAJAS	
	685	423		ASPIRADOR	SOCAR

**COMPAÑÍA MANUFACTURERA MANISOL S.A**

	693	422		ARMAPUNTAS	CERIM
201	714	423		COSER SUELA	IVOMAQ
224	716	421		PRENSA	SYSCO
	717	422		PRENSADORA	SYSCO
209	720	424		COSER SUELA	IVOMAQ
	721	422		PRENSA NEUMATICA	BRACO
219	749	422		RASPADORA PUNTAS	RASHIONI
	750	423		RASPADORA PUNTAS	RASHIONI
	752	422		BANDA TRANSPORTADORA	MANISOL
212	760	422		ARMALADOS	OMAV
246	766	424		COSER STICH DOWN	DOREY
229	768	424		PREMOLDEADORA	DOREY
230	769	424		UNIDAD ENFRIAMIENTO	DOREY
	781	421	A364165	TESTER DE ADHESION	SATRA
239	857	424	6540	ARMAPUNTAS	CERIM
206	858	423	697192	PRENSA NEUMATICA	BRACO
	872	421	JR0393	PRENSA NEUMATICA	BRACO
222	875	424		PRENSA NEUMATICA	BRACO
207	905	423	968351	TUNEL ENFRIADOR	ELECTROTECNICA
	913	422	000/803/5005	ARMATALON PUNTILLADORA	CERIM
205	923	423		TUNEL SECADOR	ELECTROTECNICA
225	924	423		TUNEL ENFRIADOR	ELECTROTECNICA
226	927			COSER	FALAN 500
221	904-955	421	961111	TUNEL REACTIVADOR	ELECTROTECNICA
	SIN	421		PLANTILLADORA	
	SIN	422		PLANTILLADORA	
210	SIN	421		CHORRO AIRE CALIENTE	
213	SIN	421		CHORRO AIRE CALIENTE	
215	SIN	422		CHORRO AIRE CALIENTE	
231	SIN	422		CHORRO AIRE CALIENTE	
240	SIN	422		CHORRO AIRE CALIENTE	
242	SIN	423		CHORRO AIRE	

**COMPAÑÍA MANUFACTURERA MANISOL S.A**

				CALIENTE	
	SIN	423		CHORRO AIRE CALIENTE	
	SIN	423		CHORRO AIRE CALIENTE	
220	SIN	421		ASPIRADOR	
217	SIN	422		TIZADORA	
249	SIN	423		TIZADORA	
	SIN	422		CEPILLO DOBLE	
237	SIN	420		MESA STRING LASTING	
248	SIN	424		ASPIRADOR	
211	801		MAT.03965	ARMAPUNTA CERIN K78	
227				VAPORIZADOR (INTERNO)	
236				CEMENTADORA ITA COLMAQUINAS	
238				VAPORIZADOR (INTERNO)	
245				ACENTAR TALON STICH DOWN	

**COMPAÑÍA MANUFACTURERA MANISOL S.A**

**INVENTARIO SECCION 700**

Nuevo Codigo	No MANISOL	SECCION	FUNCION	MARCA
	143	700	SIERRA	URRIZ
	153	700	DOBLADORA DE TROQUEL	SKOMAB
161	255	700	AFILADORA	AFILADORA
	267	700	AFILADORA	SCRIPTTA
	270	700	TORNO	THOS
	294	700	GENERADOR	DETROIT
	375	700	FRESADORA	COLMAQ
	480	700	SOLDADOR	LINDE UNION
	500	700	COMPRESOR AIRE	ATLAS COPCO
	557	700	TALADRO	STRANDS
	622	700	SUBESTACION	
	669	700	SECADOR AIRE	ATLAS COPCO
	787	700	TALADRO	IMOCON
	788	700	SOLDADOR	LTEC
	850	700	GENERADOR DE ENERGIA	KAWASAKI
	854	700	COMPRESOR AIRE	ATLAS COPCO
	891	700	TESTER	FLUKE
	934	700	GUADAÑADORA	MARUYAMA
202	937	700	SOLDADOR	LINCOLN
	944	700	COMPRESOR AIRE	ATLAS COPCO
	950	700	EXTRACTOR	
	974	700	ESMERIL HECHIZO	HECHIZO
	977	700	HORNO DE TEMPLE	
	981	700	SECADOR AIRE	ATLAS COPCO
	988	700	GUADAÑADORA	BEAVEN
	831	700	GENERADOR DE ENERGIA	GENERAL
	832	700	GENERADOR DE ENERGIA	GENERAL
	1001	700	COMPRESOR AIRE	ATLAS COPCO
203			PURIFICADOR DE ACEITE	BARKER FILTRATION MOD 10MF40WO209
252	346		MAQUINA PARA RECTIFICAR PASTELONES	
253			MONTACARGA MOD.MH75	

**COMPAÑÍA MANUFACTURERA MANISOL S.A****4.10.2. Materias primas**

<b>ITEM</b>	<b>NAME</b>	<b>UOM</b>	<b>STOCK</b>
10060	FLOR PORO AZUL 1.6-1.8	KV	1.591
10063	FLOR PORO VINO 1.6-1.8	KV	2.577
10064	FLOR PORO NEGRO 1.6-1.8	KV	163
10065	FLOR PORO CAFE 1.6-1.8	KV	971
10538	CARNAZA GAMUZADA NEGRA 1,6-1,8	KV	52
10548	CARNAZA BLANCA 1.6-1.8	KV	24
10557	NAPA ESCOLAR NEGRO 1.3-1.5	KV	2.928
10624	FLOR PORO AZUL OSCURO 1,6-1,8	KV	260
10625	FLOR PORO BLANCO OPTICO 1,6-1,8	KV	1.290
10628	PADOVA NEGRO 1,4-1,6	KV	887
10639	GUARANY PULCE ROJO ESP. 10/12	KV	98
10640	GUARANY PULCE CELESTE 10/12	KV	89
10641	CUELLO NOBUCK BEIGE 8-10	KV	51
10642	NAPA ESCOLAR BLANCO 1.3-1.5	KV	359
10643	NAPA ESCOLAR AZUL 1.3-1.5	KV	2.047
10644	FANIS METAL PERLA 0,8-1-0	KV	82
10645	FANIS METAL FUCSIA 0,8-1,0	KV	0
10646	FANIS METAL MORADO 0,8-1,0	KV	0
10647	CUELLO NOBUCK COCOA 0,8-1,0	KV	0
22708	FIGO TR GRIS-NEGRO # 38	PR	162
22709	FIGO TR GRIS-NEGRO # 39	PR	293
22710	FIGO TR GRIS-NEGRO # 40	PR	360
22711	FIGO TR GRIS-NEGRO # 41	PR	367
22712	FIGO TR GRIS-NEGRO # 42	PR	230
22713	FIGO TR GRIS-NEGRO # 43	PR	174
22714	FIGO TR C. CLARO-C. OSCURO # 38	PR	176
22715	FIGO TR C. CLARO-C. OSCURO # 39	PR	319
22716	FIGO TR C. CLARO-C. OSCURO # 40	PR	390
22717	FIGO TR C. CLARO-C. OSCURO # 41	PR	398
22718	FIGO TR C. CLARO-C. OSCURO # 42	PR	250
22719	FIGO TR C. CLARO-C. OSCURO # 43	PR	189
28246	CORTE GARFIELD # 22	PR	1.074
28247	CORTE GARFIELD # 23	PR	2.534
28248	CORTE GARFIELD # 24	PR	2.984
28249	CORTE GARFIELD # 25	PR	3.104
28250	CORTE GARFIELD # 26	PR	3.774
28251	CORTE GARFIELD # 27	PR	4.474
28252	CORTE GARFIELD # 28	PR	4.114
28253	CORTE GARFIELD # 29	PR	2.581
28254	CORTE GARFIELD # 30	PR	2.764
28255	CORTE GARFIELD # 31	PR	1.714
28256	CORTE GARFIELD # 32	PR	2.284
28257	CORTE GARFIELD # 33	PR	2.315
28259	CORTE GANSO # 23	PR	541
28260	CORTE GANSO # 24	PR	591



**COMPAÑÍA MANUFACTURERA MANISOL S.A**

28261	CORTE GANSO # 25	PR	755
28419	STRAP 1 FUCSIA 33-34	PR	5.880
28420	STRAP 1 FUCSIA 35-36	PR	3.538
28421	STRAP 1 FUCSIA 37-38	PR	2.816
28422	STRAP 1 FUCSIA 39-40	PR	3.663
28423	STRAP 1 TURQUESA 33-34	PR	5.143
28424	STRAP 1 TURQUESA 35-36	PR	586
28425	STRAP 1 TURQUESA 37-38	PR	1.902
28426	STRAP 1 TURQUESA 39-40	PR	3.777
28427	STRAP 1 MORADO 33-34	PR	4.101
28428	STRAP 1 MORADO 35-36	PR	6.171
28429	STRAP 1 MORADO 37-38	PR	7.366
28430	STRAP 1 MORADO 39-40	PR	5.047
28431	STRAP 1 PLATA 33-34	PR	1.062
28432	STRAP 1 PLATA 35-36	PR	634
28435	STRAP 1 NEGRO 33-34	PR	2.243
28436	STRAP 1 NEGRO 35-36	PR	1.475
28438	STRAP 1 NEGRO 39-40	PR	442
28440	STRAP 2 AZUL OSCURO 35-36	PR	184
28444	STRAP 2 TURQUESA 35-36	PR	192
28446	STRAP 2 TURQUESA 39-40	PR	56
28447	STRAP 3 DORADO 33-34	PR	229
28449	STRAP 3 DORADO 37-38	PR	91
28450	STRAP 3 DORADO 39-40	PR	1.340
28451	STRAP 3 PLATA 33-34	PR	3
28452	STRAP 3 PLATA 35-36	PR	45
28453	STRAP 3 PLATA 37-38	PR	14
28454	STRAP 3 PLATA 39-40	PR	1.036
28525	CORTE KIROS BLANCO # 36	PR	550
28526	CORTE KIROS BLANCO # 37	PR	2.100
28527	CORTE KIROS BLANCO # 38	PR	2.160
28694	CORTE NS ORIGINAL BOTA BLCO # 34	PR	44
28695	CORTE NS ORIGINAL BOTA BLCO # 35	PR	17
28701	CORTE NS ORIGINAL BOTA BLCO # 41	PR	208
28703	CORTE NS ORIGINAL BOTA BLCO # 43	PR	119
28704	CORTE NS ORIGINAL BOTA NGR # 34	PR	39
28708	CORTE NS ORIGINAL BOTA NGR # 38	PR	69
28710	CORTE NS ORIGINAL BOTA NGR # 40	PR	39
28711	CORTE NS ORIGINAL BOTA NGR # 41	PR	76
28712	CORTE NS ORIGINAL BOTA NGR # 42	PR	39
28713	CORTE NS ORIGINAL BOTA NGR # 43	PR	13
28714	CORTE NS ORIGINAL BOTA GRIS # 34	PR	319
28715	CORTE NS ORIGINAL BOTA GRIS # 35	PR	255
28716	CORTE NS ORIGINAL BOTA GRIS # 36	PR	258
28717	CORTE NS ORIGINAL BOTA GRIS # 37	PR	49
28718	CORTE NS ORIGINAL BOTA GRIS # 38	PR	128
28719	CORTE NS ORIGINAL BOTA GRIS # 39	PR	153

**COMPAÑÍA MANUFACTURERA MANISOL S.A**

28720	CORTE NS ORIGINAL BOTA GRIS # 40	PR	99
28721	CORTE NS ORIGINAL BOTA GRIS # 41	PR	105
28722	CORTE NS ORIGINAL BOTA GRIS # 42	PR	113
28724	CORTE NS ORIGINAL BOTA AZUL # 34	PR	149
28725	CORTE NS ORIGINAL BOTA AZUL # 35	PR	89
28726	CORTE NS ORIGINAL BOTA AZUL # 36	PR	99
28727	CORTE NS ORIGINAL BOTA AZUL # 37	PR	79
28729	CORTE NS ORIGINAL BOTA AZUL # 39	PR	75
28730	CORTE NS ORIGINAL BOTA AZUL # 40	PR	59
28731	CORTE NS ORIGINAL BOTA AZUL # 41	PR	59
28732	CORTE NS ORIGINAL BOTA AZUL # 42	PR	214
28754	CORTE NS ORIGINAL ZAP GRIS # 34	PR	239
28755	CORTE NS ORIGINAL ZAP GRIS # 35	PR	77
28756	CORTE NS ORIGINAL ZAP GRIS # 36	PR	456
29077	CORTE NATIVE (CAP/SUE/PLAN/CORD) # 39	PR	10
29078	CORTE NATIVE (CAP/SUE/PLAN/CORD) # 40	PR	10
29079	CORTE NATIVE (CAP/SUE/PLAN/CORD) # 41	PR	10
29080	CORTE NATIVE (CAP/SUE/PLAN/CORD) # 42	PR	10
29081	CORTE NATIVE (CAP/SUE/PLAN/CORD) # 43	PR	10
29082	CORTE NATIVE (CAP/SUE/PLAN/CORD) # 44	PR	10
29085	CORTE ASSAIL (CAP/SUE/PLAN/CORD) # 41	PR	10
29089	HORMAS NATIVE - ASSAIL	PR	7
30024	C- DRILL AZUL OSCURO 354 GR/M (1,5)	M2	24
30033	C- DRILL BLANCO 1.47 ANCHO	M2	35
30034	C- DRILL NEGRO 354 GR/MTL	M2	54
30041	C- DRILL ROJO 354 GR/MTL	M2	0
30044	R- REATA NEGRA DE 10 MM	M	1.198
30078	F- APOLO NEGRO 1.50 ANCHO	M2	100
30079	F- LONA CRUDA APRESTADO 332 GR/MTL	M2	5.086
30081	F- APOLO BLANCO 1.50 ANCHO	M2	1.177
30110	F- TERRY ROJO 1.50 ANCHO	M2	0
30125	F- PERCHADO BLANCO 1.47 ANCHO	M2	0
30215	C- MALLA ZAFIRA AZUL OSCURO 1.50 ANCHO	M2	48
30216	C- MALLA ZAFIRA BEIGE 1.50 ANCHO	M2	16
30244	F- LYCRON AZUL TURQUESA 1.50 ANCHO	M2	98
30247	F- LYCRON FUCSIA 1.50 ANCHO	M2	22
30271	S- SESGO AZUL AGUA MARINA 12 MM	M	700
30272	S- SESGO VERDE LIMON 12 MM	M	150
30285	F- FORRO TEXTIL NEGRO 1.47 ANCHO	M2	2.659
30298	S- SESGO BLANCO 12 MM	M	18.776
30299	S- SESGO AZUL OSCURO 12 MM	M	0
30300	S- SESGO NEGRO 12 MM	M	3.066
30301	S- SESGO ROJO 12 MM (ALGODON)	M	271
30311	S- SESGO FUCSIA 12 MM COD. 18 (ALGODON)	M	265
30315	S- SESGO HABANO CAMUFLADO 12 MM	M	0
30324	S- SESGO AZUL REY 12 MM	M	300
30341	F- TEJIDO TUBULAR INFANTIL 26X6 CMS	PR	11.500

## COMPAÑÍA MANUFACTURERA MANISOL S.A

30342	F- TEJIDO TUBULAR GRANDE 34X10 CMS	PR	3.000
30343	F- TEJIDO TUBULAR MODISIMA 32X8 CMS	PR	4.600
30351	RETAL DE TEJIDO TUBULAR	KG	2
30362	A- CINTA FAYA BLANCA 10 MM	M	344
30377	S- SESGO NARANJA 12 MM	M	416
30441	S- SESGO FUCSIA CLARO 12 MM (ALGODON)	M	100
30591	C- DRILL CAFE TABACO 354 GR/MTL	M2	23
30599	S- SESGO CAFE MARRON DE 12 MM	M	0
30604	ENTRETELA TERMOFIJABLE BCA.REF.SFF-1000A	M2	144
30611	C- LONA 7 NEGRO 445 GR/MTL, 1.5 ANCHO	M2	58
30612	C- LONA 7 BLANCO 445 GR/MTL,1.50 ANCHO	M2	401
30613	C- LONA 7 AZUL OSCURO 445 GR/MTL, 1.5 AN	M2	312
30614	C- LONA CRUDA SIN APRESTO 323 GR/MTL	M2	215
30668	C- LONA VIRGINIA ROSADO CLARO	M2	6
30670	C- LONA VIRGINIA AZUL CIELO	M2	3
30671	C- LONA VIRGINIA VERDE MILITAR	M2	98
30673	C- LONA VIRGINIA FUCSIA	M2	112
30674	C- LONA VIRGINIA TURQUESA	M2	15
30677	C- LONA VIRGINIA ROJO	M2	78
30679	C- LONA VIRGINIA CAFE	M2	34
30681	C- LONA VIRGINIA PETROLEO	M2	79
30689	C- MALLA ZAFIRA AZUL REY	M2	98
30690	C- MALLA ZAFIRA VERDE MILITAR	M2	32
30691	F- TERRY FUCSIA	M2	91
30711	C- MALLA ZAFIRA CAFE TERRA	M2	53
30712	C- MALLA ZAFIRA GRIS OSCURA	M2	16
30713	C- MALLA ZAFIRA NEGRA	M2	6
30737	C- LONA VIRGINIA BLANCA	M2	14
30747	S- SESGO UVA 12 MM	M	112
30764	S- SESGO LILA OSCURO 12 MM (ALGODON)	M	40
30777	C- MALLA ZAFIRA BLANCA 1.50	M2	454
30827	A- CINTA FAYA NEGRA 10 MM	M	2.725
30835	F- MALLA POOL-COLMENA ROSADO	M2	295
30836	F- MALLA POOL-COLMENA FUCSIA CLARO	M2	776
30840	C- DRILL LILA 354 GR/MTL	M2	314
30843	F- MALLA POOL-COLMENA VERDE LIMON	M2	25
30846	F- MALLA POOL-COLMENA NARANJA	M2	394
30849	F- MALLA POOL-COLMENA ROJA	M2	0
30851	F- MALLA POOL-COLMENA VERDE NACIONAL	M2	12
30852	F- MALLA POOL-COLMENA TURQUESA	M2	124
30853	F- MALLA POOL-COLMENA NEGRA	M2	0
30854	F- MALLA POOL-COLMENA GRIS CLARO	M2	453
30855	F- MALLA POOL-COLMENA GRIS OSCURO	M2	0
30856	C- DRILL GRIS OSCURO 354 GR/MTL	M2	16
30862	F- MALLA POOL-COLMENA CAFE MIEL	M2	15
30863	F- MALLA POOL-COLMENA CAFE TERRA	M2	44
30865	F- MALLA POOL-COLMENA AZUL REY	M2	744

**COMPAÑÍA MANUFACTURERA MANISOL S.A**

30866	F- MALLA POOL-COLMENA HABANA	M2	46
30876	C- DRILL FUCSIA 354 GR/MTL	M2	15
30881	S- SESGO GRIS CLARO DE 12 MM	M	180
30883	C- DRILL ARENA 354 GR/MTL	M2	21
30887	F- MALLA POOL-COLMENA AZUL OSCURO	M2	0
30889	C- LONA VINTAGE PETROLEO 310 GR/M2 1,4	M2	17
30890	C- LONA VINTAGE CAFE CLARO 310 GR/M2 1,4	M2	24
30896	S- SESGO ROSADO CLARO DE 12 MM	M	1.050
30900	F- MALLA POOL-COLMENA LILA FUERTE	M2	27
30911	F- MALLA POOL-COLMENA BLANCA	M2	0
30917	C- PANA POL. AZUL OBSCURO	M2	38
30918	C- PANA POL. LILA	M2	12
30919	C- PANA POL. FIUSHA	M2	6
30927	C- LONA ECU. BLANCA 255 G/M2	M2	728
30941	F- MALLA POOL-COLMENA VINOTINTO	M2	199
30942	F- MALLA POOL-COLMENA TERRACOTA	M2	362
30943	C- PANA POL. CAFE	M2	13
30947	C- LONA 7 UVA 445 GR/MTL, 1.5 AN	M2	18
30948	C- LONA 7 GRIS OSC. 445 GR/MTL, 1.5 AN	M2	156
30950	F- MALLA POOL-COLMENA UVA	M2	0
30954	C- LONA VIRGINIA MORADA 328 GR	M2	5
30979	F- MALLA POOL-COLMENA AMARILLA	M2	86
30989	S- SESGO EMBONADO NEGRO	M	3.928
30990	S- SESGO EMBONADO BLANCO	M	1.150
30994	S- SESGO MOSTAZA 12 MM	M	321
31009	A- CINTA FAYA 385 LILA 12 MM	M	93
31010	A- CINTA FAYA 385 ROSADA 12 MM	M	198
31011	A- CINTA FAYA 385 LILA 7 MM	M	2.858
31019	F- TERRY LILA FUERTE	M2	24
31022	F- LYCRON BCO ESTAMP. NS AZ.OSC/AZ.MEDIO	M2	56
31023	F- LYCRON BCO ESTAMP. NS FUCSIA/RSDO	M2	61
31025	F- LYCRON RSDO ESTAMP. NS GRIS OSC/BCO	M2	53
31026	F- LYCRON GRIS C. ESTAMP. NS GRIS OS/BCO	M2	348
31027	F- LYCRON FCSIA ESTAMP. NS NEGRO/BCO	M2	93
31028	F- LYCRON UVA ESTAMP. NS MORADO/BCO	M2	33
31032	F- LYCRON ROSADO 1.50 ANCHO	M2	28
31035	F- LYCRON UVA 1.50 ANCHO	M2	39
31036	A- CINTA FAYA NEGRA 6 MM	M	4.700
31044	A- CINTA FAYA CAFE 10 MM	M	374
31048	F- TERRY TURQUESA 1.50 ANCHO	M2	91
31053	S- SESGO EMBONADO ROSADO CLARO	M	170
31054	S- SESGO ROSADO OSC. 12 MM	M	1.500
31061	C- LONA 7 VERDE MEDIO 445 GR/MTL, 1.5 AN	M2	14
31062	C- DRILL AZUL REY 354 GR/M (1,5)	M2	8
31065	S- SESGO AMARILLO CLARO 12 MM	M	1.098
31071	C- LONA 7 GRIS CLARO 445 GR/MTL, 1.5 AN	M2	43
31072	F- TEJIDO TUBULAR 38X10	PR	22.800

**COMPAÑÍA MANUFACTURERA MANISOL S.A**

31073	C- LONA VIRGINIA NARANJA	M2	8
31076	F- MALLA POOL-COLMENA MORADA	M2	12
31078	F- MALLA COLMENA COLORES VARIOS-MUESTRAS	M2	0
31080	C- LONA 7 AZUL REY 445 GR/MTL, 1.5 AN	M2	37
31085	A- CINTA FAYA 385 AGUA MARINA 7 MM	M	300
31091	C- LONA VIRGINIA FCSIA ESTAMP. LEOPARDO	M2	14
31095	S- SESGO EMBONADO NARANJA	M	600
31096	C- LONA FUCS.ESTAM.ESTREL/CORAZ GLIT	M2	69
31097	C- LONA VIRGINIA TQS.EST.ESTRE/CRZ GLIT	M2	117
31098	C- PLATINIUM FUCS.ESTAMP. MARINERO AZUL	M2	10
31099	C- PLATINIUM FUCS.ESTAMP. MARINERO CAFE	M2	9
31100	C- MALLA ZAFIRA CAFE MIEL	M2	22
31101	S- SESGO EMBONADO AGUAMARINA	M	100
31103	S- SESGO EMBONADO SATINADO FUCSIA	M	150
31104	C- LONA PLATINIUM MORADA 1.5 AN.	M2	32
31105	C- LONA PLATINIUM FUCSIA 1.5 AN.	M2	8
31106	C- LONA PLATINIUM CAFE 1.5 AN.	M2	24
31107	C- LONA PLATINIUM AZUL OSCURA 1.5 AN.	M2	93
31108	C- LONA PLATINIUM BLANCO/ROSADO 1.5 AN.	M2	11
31109	S- SESGO EMBONADO ROJO	M	50
31110	F- MALLA DUBLIN NEGRO-GRIS	M2	73
31111	F- MALLA DUBLIN AZUL-GRIS	M2	15
31113	C- LONA NANCY AZUL CIELO PEPAS BCAS	M2	67
31114	F- MALLA POOL-COLMENA VERDE JADE	M2	307
31115	F- MALLA POOL-COLMENA VERDE OLIVO	M2	71
31116	C- LONA PLATINIUM VERDE JADE 1.5 AN.	M2	93
31117	F- MALLA DUBLIN CAFE TERRA - HABANO	M2	356
31119	C- LONA PLATINIUM BLANCA 1.5 AN.	M2	21
31120	C- LONA PLATINIUM TURQUESA 1.5 AN.	M2	6
31122	A- CINTA FAYA 385 CAFE OSCURO 12 MM	M	100
31123	F- MALLA DUBLIN HABANA	M2	22
31124	F- MALLA DUBLIN VINOTINTO	M2	16
31125	C- LONA VIRGINIA AZUL OSCURA	M2	21
31126	R- REATA CAFE DE 10 MM	M	1.250
31130	F- TERRY NEGRO 1.50 ANCHO	M2	27
31131	F- TERRY AZUL 1.50 ANCHO	M2	50
31132	F- MALLA POOL-COLMENA VERDE CITRICO	M2	204
31133	S- SESGO EMBONADO FUCSIA CLRO	M	700
31135	S- SESGO EMBONADO GRIS CLARO	M	120
31136	F- MALLA POOL-COLMENA MANDARINA	M2	35
31137	C- LONA VINTAGE VERDE CL. 310 GR/M2 1,4	M2	46
31139	C- LONA VIRGINIA BCA ESTAMP. OSITOS FCS	M2	88
31143	S- SESGO EMBONADO HABANO	M	900
31144	F- MALLA POOL-COLMENA AMARILLO CLARO	M2	0
31145	C- LONA OSANA MORADA CRZNES FCSIA	M2	176
31146	C- LONA OSANA CAFE CRZNES FCSIA	M2	173
31147	C- LONA ODELA BLANCA CRZNES FCSIA	M2	69

**COMPAÑÍA MANUFACTURERA MANISOL S.A**

31149	C- LONA ODELA ROJO CRZNS BCOS	M2	42
31150	S- SESGO VERDE JADE 12 MM	M	62
31151	A- CINTA FAYA 385 JADE 7 MM	M	100
31152	REATA AZUL OSC. CENTRO AMLLO 10 MM	M	58
31153	S- SESGO EMBONADO AMARILLO	M	390
31154	S- SESGO EMBONADO AZUL REY	M	100
31155	C- LONA VIRGINIA CRUDA	M2	47
31156	S- SESGO EMBONADO CAFE	M	400
31158	A- CINTA FAYA 385 ROSADO CLARO 7 MM	M	80
31160	C- LONA VIRGINIA VERDE NEON	M2	43
31161	S- SESGO FUCSIA NEON 12 MM	M	22
31162	S- SESGO VERDE NEON 12 MM	M	120
31170	F- TERRY AZUL REY 1.50 ANCHO	M2	120
31171	A- CINTA FAYA 385 FUCSIA 12 MM	M	245
31172	A- CINTA FAYA 385 AZUL OSC. 12 MM	M	460
31177	S- SESGO EMBONADO AZUL OSCURO	M	281
31178	S- SESGO ESCOCES ROSADO 12 MM	M	0
31179	C- LONA ESPADRILA PP/CO # 10 FUCSIA	M2	36
31180	C- LONA ESPADRILA PP/CO # 11 TURQUESA	M2	32
31181	C- LONA PATTY VIRGINIA B/CA LINEAS MRDAS	M2	205
31182	C- LONA PATTY VIRGINIA B/CA LINEAS FCSIA	M2	8
31183	C- LONA PAULI VIRGINIA MORADA	M2	33
31184	C- LONA PAULI VIRGINIA FUCSIA	M2	92
31186	C- LONA POGO DRIL NEGRO	M2	0
31187	C- LONA POLY VIRGINIA MORADA PTOS BCOS	M2	47
31188	C- LONA POLY VIRGINIA AZUL OSC PTOS BCOS	M2	21
31189	A- CINTA FAYA 385 FUCSIA 7 MM	M	350
31194	C- LONA PUNKY VIRGINIA MTZA RAYAS NJA/JA	M2	21
31195	C- VIRGINIA FUCSIA PEPA EST. CRZNS	M2	61
31196	C- VIRGINIA AZ OSC PEPA EST. CRZNS	M2	35
31197	C- LONA 7 AMARILLO CLARO	M2	33
31198	C- LONA 7 LILA	M2	161
31199	C- LONA VIRGINIA BCA ESTAMP ESTRELLAS	M2	608
31200	C- LONA 7 VERDE MENTA	M2	49
31201	C- LONA 7 ROSADO	M2	22
31202	C- VRGNIA FUCSIA POLET EST MARIPOSA	M2	89
31203	C- VRGNIA BLCA POLET EST MARIPOSA	M2	51
31204	S- SESGO LILA 12 MM	M	5.586
31205	S- SESGO AMARILLO CLARO 12 MM	M	250
31206	C- LONA ECU. NEGRA 255 G/M2	M2	38
31207	F- LONA GABARDINA CRUDA 255 G/M2	M2	252
31208	C- LONA VIRGINIA AMARILLO ORO	M2	38
31209	S- SESGO MORADO 12 MM	M	1.492
31210	F- TERRY NARANJA 1.50 ANCHO	M2	141
31211	F- FORROTEX OLIVIA BEIGE	M2	0
31212	F- MALLA POOL COLMENA CAMEL	M2	5
31213	F- TERRY AMARILLO 1.50 AMCHO	M2	15

**COMPAÑÍA MANUFACTURERA MANISOL S.A**

31216	C- LONA 7 MUESTRAS	M2	42
31218	F- LONA VGINIA BCA ESTAM FLORES BOMBON	M2	197
31219	S- SESGO VERDE MENTA	M	88
31220	S- SESGO ROSADO PASTEL	M	174
31221	S- SESGO MUESTRAS	M	956
31222	C- LONA CHARLOTTE COL 01 FUC/AMLLO	M2	37
31223	C- LONA CHARLOTTE COL 02 BEIGE/TERRRA	M2	32
31224	C- LONA CHARLOTTE COL 03 AZL/TQSA	M2	31
31225	C- LONA 7 TURQUESA 445GR/MTL, 1,5 AN	M2	0
31229	S- SESGO AZUL OSC (TONO LONA 7)	M	485
31230	MUESTRAS MEDIAS ESTAMPADAS	PR	169
31232	C- LONA COSMIC COT LAM PLATA 1,404	M2	73
31233	C- LONA COSMIC COT LAM DORADO 1,40	M2	224
31234	F- LONA LONETA CRA 1,47	M2	490
31235	S- SESGO SATIN PLATEADO 103	M	559
31236	S- SESGO SATIN DORADO 103	M	497
31237	F- BON. COLMENA GRIS CL+ESP 3 MM BCA	M2	0
31238	F- BON. COLMENA GRIS OSC+ESP 3 MM GRIS	M2	0
31239	F- BON. APOLO BCO+ESP 3 MM BLANCA	M2	0
31240	F- MALLA POOL-COLMENA TSA FUERTE	M2	207
31241	F- BON. COLMENA GRIS OSC+ESP 6 MM GRIS	M2	38
31242	C- LONA 7 TERRACOTA 1,47 #118	M2	5
31243	F- FORRO TEXTIL CRUDO 1,47 ANCHO	M2	0
31244	C- LONA 7 AGUAMARINA COLOR 17	M2	0
31245	S- SESGO AMARILLO MEDIO 12 (A23)	M	0
31246	S- SESGO CAFE TERRA 0705 12 MM	M	173
31247	F- LYCRON GRIS CLARO 1.50 ANCHO	M2	0
31248	C- LONA COSMIC COT LAM ORO GLA	M2	0
31249	C- LONA COSMIC POL PLATA/FIUSHA	M2	0
31250	F- FORROTEX OLIVIA ROSA	M2	0
31259	C- LONA VIRGINIA MUESTRAS	M2	32
31260	F- MEDIA ESTAMPADA FCSIA PTOS BCOS 45 CM	PR	50
31261	F- MEDIA ESTAMPADA FCSIA PTOS BCOS 48 CM	PR	38
31263	F- MEDIA ESTAMPADA TQSA PTOS BCOS 48 CM	PR	163
31264	F- MEDIA ESTAMPADA NEGRO PTOS BCOS 45 CM	PR	456
31265	F- MEDIA ESTAMPADA NEGRO PTOS BCOS 48 CM	PR	413
31267	F- MEDIA ESTAMPADA ANIMAL PRINT 48 CM	PR	71
31268	A- CINTA FAYA MUESTRAS	M	2.494
31269	C- LONA VINTAGE GRIS OSC. 310 G/M2 1,4	M2	105
31271	C- LONA 7 PETROLEO 445 GR/MT 1,5 AN	M2	7
31272	C- LONA JUNGLA ESTAMP. VIRGI CRUDA	M2	322
31273	S- SESGO CRUDO 12 MM A-35	M	550
31274	C- LONA DARK GLOO ROSA 1,4 M	M2	34
31275	C- LONA DARK GLOO NARANJA 1,4 M	M2	55
31276	C- LONA DARK GLOO AMARILLO CITRICO 1,4 M	M2	39
31277	F- MEDIA ESTAMPADA TELARAĐA ROJA 22-23	PR	12
31278	F- MEDIA ESTAMPADA TELARAĐA ROJA 24-25	PR	13

**COMPAÑÍA MANUFACTURERA MANISOL S.A**

31279	F- MEDIA ESTAMPADA TELARAÑA ROJA 26-27	PR	18
31280	F- MEDIA ESTAMPADA TELARAÑA ROJA 28-29	PR	10
31281	F- MEDIA ESTAMPADA TELARAÑA ROJA 30-31	PR	11
31282	F- MEDIA ESTAMPADA TELARAÑA ROJA 32-33	PR	15
31283	F- MEDIA ESTAMPADA TELARAÑA AZUL 22-23	PR	15
31284	F- MEDIA ESTAMPADA TELARAÑA AZUL 24-25	PR	16
31285	F- MEDIA ESTAMPADA TELARAÑA AZUL 26-27	PR	21
31286	F- MEDIA ESTAMPADA TELARAÑA AZUL 28-29	PR	18
31287	F- MEDIA ESTAMPADA TELARAÑA AZUL 30-31	PR	15
31288	F- MEDIA ESTAMPADA TELARAÑA AZUL 32-33	PR	13
31289	F- MEDIA ESTAMPADA FUC.FLOR AZUL 22-23	PR	15
31290	F- MEDIA ESTAMPADA FUC.FLOR AZUL 24-25	PR	13
31291	F- MEDIA ESTAMPADA FUC.FLOR AZUL 26-27	PR	14
31292	F- MEDIA ESTAMPADA FUC.FLOR AZUL 28-29	PR	16
31293	F- MEDIA ESTAMPADA FUC.FLOR AZUL 30-31	PR	16
31294	F- MEDIA ESTAMPADA FUC.FLOR AZUL 32-33	PR	16
31295	F- MEDIA ESTAMPADA CLTE FLOR FUCS 22-23	PR	15
31296	F- MEDIA ESTAMPADA CLTE FLOR FUCS 24-25	PR	14
31297	F- MEDIA ESTAMPADA CLTE FLOR FUCS 26-27	PR	15
31298	F- MEDIA ESTAMPADA CLTE FLOR FUCS 28-29	PR	16
31299	F- MEDIA ESTAMPADA CLTE FLOR FUCS 30-31	PR	15
31300	F- MEDIA ESTAMPADA CLTE FLOR FUCS 32-33	PR	16
31301	F- LONA APC REFUERZO TERMOFIJABLE	M2	60
31302	F- MALLA IBIZA GRIS OSCURO	M2	0
31303	S- SESGO ESCOCES AGUAMARINA 12 MM	M	140
31304	F- MALLA POOL-COLMENA CORAL	M2	19
31305	F- MALLA POOL-COLMENA CELESTE	M2	7
31306	S- SESGO ESTAMPADO CEBRA CORAL 12 MM	M	294
31307	S- SESGO ESTAMPADO CEBRA MANDARI 12 MM	M	240
31308	S- SESGO CAFE ESTAM. FLORES 12 MM	M	2.315
31309	S- SESGO BLANCO ESTAM. FLORES 12 MM	M	876
31310	F- MALLA POOL COLMENA VERDE MILITAR	M2	285
31311	C- LONA SELMA MRDO BAS VIRG CRUDA	M2	268
31312	C- LONA SELMA FUCSIA BAS VIRG CRUDA	M2	22
31313	A- CINTA FAYA 385 MORDDO (05) 7 MM	M	200
31314	C- LONA VIZCAYA FUCSIA	M2	44
31315	C- LONA VIZCAYA CAFE	M2	22
31316	R- REATA BEIGE CENTRO CAFE 10 MM	M	505
31317	C- LONA VIRGINIA JADE (109)	M2	38
31318	C- LONA SELENA ESTAMP. CORAL MENTA	M2	219
31319	C- LONA SELENA ESTAMP. FUCSIA/MRDO	M2	99
31320	C- LONA SELENA ESTAMP. TERRACOTA/CFE	M2	131
31321	F- TERRY AMARILLO CLARO 1,5	M2	23
31322	C- LONA 7 SALMON (38) 445 GR/MTL	M2	7
31323	C- LONA ESTAMP. SARAY AMARILLO CL #55	M2	72
31324	C- LONA ESTAMP. SARAY VDE META #45	M2	0
31325	C- LONA 7 VERDE MENTA FUERTE (#45)	M2	0



**COMPAÑÍA MANUFACTURERA MANISOL S.A**

31326	F- MALLA POOL COLMENA VERDE MENTA	M2	0
31327	F- BON. FORROTEX BEIGE+JERSEY BS250	M2	68
31328	F- BON. FORROTEX ROSA+JERSEY BS250	M2	80
31329	C- LONA ESTAMP. CAMUFLADO VERDE	M2	120
31330	C- LONA ESTAMP. CAMUFLADO AZL OSC	M2	0
31331	C- LONA SATIN BLCA ESTAMP. FLORES	M2	0
31332	C- LONA ESTAMP. SAHARA MORADO	M2	0
31333	C- LONA ESTAMP. SAHARA FUCSIA JADE	M2	345
31334	F- MALLA POOL-COLMENA MORALECHE	M2	457
31335	F- APOLO BLANCO 1.50 XA BOND	M2	0
31336	F- POOL COLMENA GRIS CLARA XA BOND	M2	0
31337	F- POOL COLMENA GRIS OSC XA BOND	M2	0
31338	C- BON. LONA SATIN EST. FLOR+JERSEY BS25	M2	86
31339	C- LONA COSMIC POL. LAM ZARGA/PLATA/FIU	M2	204
31340	C- LONA 7 TERRA #35 445GR/MTL	M2	6
31341	C- LONA LUXE CRUDO DORADO (06)	M2	0
31342	C- LONA LUXE CRUDO PLATA (05)	M2	0
31343	S- SESGO EMBONADO PLATA (4)	M	202
31344	A- CINTA FAYA CALZADO 16 MM MUESTRAS	M	960
31345	C- LONA LUXE FUCSIA PLATA (02)	M2	0
31346	S- SESGO CAFE OSCURO 12 MM	M	105
31347	F- MALLA POOL COLMENA-UVA CLARA	M2	275
31348	C- LONA TATA VIRG AZL OSC ESTRE PLATA	M2	227
31349	C- LONA TATA VIRG FUCSIA ESTRE PLATA	M2	237
31350	C- LONA TRIXIE/TRELA VIRG GRIS/BLCO	M2	153
31351	C- LONA TRIXIE/TRELA VIRG FUCS/BLCO	M2	164
31352	C- LONA TRIXIE AGUA NUEVO/BLCO	M2	147
31353	C- LONA TALA VIRG MRDO CRZNS	M2	247
31354	C- LONA TALA VIRG AZL OSC CRZNS	M2	234
31355	C- LONA TESSA VIRG CRUDA/CORAL	M2	232
31356	C- LONA TESSA VIRG FUCSIA/TQSA	M2	238
31357	C- LONA TUTI VIRG CRUDA FLORES	M2	431
31358	F- TERRY VERDE LIMON 1.50 ANCHO	M2	90
31359	C- LONA VIRGINIA CAMEL (92) 328 GR	M2	127
31360	C- LONA GIORGIO BEIGE COL(02) 110314 5	M2	32
31361	C- LONA GIORGIO GRIS COL(01) T070214	M2	31
31362	S- SESGO CRUDO ESTAMPADO TULIPAN 12 MM	M	140
31363	F- MALLA POOL-COLMENA AGUAMARINA 1083596	M2	879
31364	S- SESGO AGUA 12 MM	M	550
31365	S- SESGO VERDE MILITAR 12 MM	M	505
31366	C- MALLA FORTALEZA MUESTRAS 205GR	M2	344
31367	F- MALLA POOL-COLMENA UVA	M2	22
31368	C- LONA 7 ROJA (94) 445 GR/MTL, 1.5 AN	M2	0
31369	S- SESGO HABANO 8480 12 MM	M	0
31370	S- SESGO VERDE MILITAR FON. 12 MM (VIRG)	M	0
31371	A- CINTA FAYA SPUN CAFE NJA BEIGE	M	0
31372	A- CINTA FAYA SPUN AZUL RJO BLCO	M	0

**COMPAÑÍA MANUFACTURERA MANISOL S.A**

31373	C- LONA TULIA B. VIRGINIA 92 ANIMAL PRIN	M2	0
40001	HILO AMARILLO FTE.# 20 Y 175	C20	3
40003	HILO FUCSIA 40 NY-7087	C40	5
40004	HILO FUCSIA 60 NY-7087	C60	40
40005	HILO BLANCO #20	C20	6
40006	HILO NEGRO #20	C20	2
40007	HILO FUCSIA 20 NY-7087	C20	3
40008	HILO ROJO 20 REF Y-47	C20	0
40010	HILO AZUL OSC # 20 REF Y-76	C20	2
40012	HILO CAFE OSC.# 20 Y-184	C20	0
40015	HILO MIEL #20 REF. Y-116	C20	3
40016	HILO BLANCO # 40	C40	11
40017	HILO NEGRO # 40	C40	0
40018	HILO CAFE OSC.# 40 Y-184	C40	1
40019	HILO AZUL OSC. #40 REF.Y-76	C40	0
40020	HILO ROJO 40 Y-47	C40	3
40021	HILO AZUL OSC. FTE # 40 Y-90	C40	0
40025	HILO AMARILLO FTE #40 REF. Y-175	C40	4
40026	HILO VERDE MANZANA 40 Y O558	C40	11
40028	HILO HABANO 40 Y-448	C40	0
40029	HILO ROJO 20 NI-328	C20	8
40032	HILO ROSADO # 40 Y 5231	C40	2
40036	HILO ROSADO 20 Y-5231	C20	1
40038	HILO MIEL #40 REF.Y-116	C40	4
40040	HILO HABANO 20 Y-448	C20	0
40042	HILO ROSADO # 60 Y 5231	C60	8
40043	HILO BLANCO # 60	C60	1
40044	HILO NEGRO # 60	C60	0
40045	HILO CAFE OSCURO # 60 Y-184	C60	0
40046	HILO ROJO 60 REF Y-47	C60	51
40047	HILO HABANO 60 Y-448	C60	0
40048	HILO VERDE MANZANA 60 Y 0558	C60	5
40049	HILO AZUL OSCURO # 60 REF.Y-76	C60	4
40051	HILO AMARILLO FTE # 60 REF.Y-175	C60	0
40052	HILO AZUL OSCURO FTE #60 REF.Y-90	C60	0
40067	HILO MIEL # 60 REF. Y-116	C60	3
40068	HILO GRIS RATON 40 NY-0269	C40	0
40069	HILO GRIS RATON 20 NY-0269	C20	0
40070	HILO GRIS RATON 60 NY-0269	C60	0
40073	INDUCOR (HILAZA 4*4)	KG	26
40083	HILO ROJO 40 NI-328	C40	9
40088	HILO KOBAN 120 CRUDO REF.N569	C60	0
40097	HILO BORDAR ROSADO 7003	CB1	60
40107	HILO BORDAR GRIS PLATA 7076	CB1	180
40130	CINTA REFUERZO TEXTIL NEGRA 12 MM	M	1.750
40134	CINTA DOBLEFAZ	M	4.350
40138	CINTA REFUERZO TEXTIL BLANCA 12 MM	M	900

**COMPAÑÍA MANUFACTURERA MANISOL S.A**

40171	CORDON OVALADO BLANCO 90 CM	PR	288
40172	CORDON OVALADO NEGRO 90 CM	PR	2.304
40187	CORDON AMERICANO BLANCO 80 CMS.	PR	1.512
40188	CORDON AMERICANO BLANCO 90 CMS	PR	5.472
40190	CORDON AMERICANO BLANCO 100 CMS	PR	1.872
40200	CORDON AMERICANO BLANCO 140	PR	864
40209	CORDON IND. RDO. NEGRO 70 CM	PR	7.488
40234	CORDON BAGATELA BLANCO-AZUL 70 CM	PR	3.888
40240	CORDON BAGATELA BLANCO-ROJO 70 CMS	PR	3.888
40246	CORDON BAGATELA BLANCO-NEGRO 70 CMS	PR	2.592
40267	CORDON DG BLANCO 70 CMS	PR	2.304
40268	CORDON DG NEGRO 70 CMS	PR	0
40272	CORDON DG BLANCO 80 CMS	PR	288
40273	CORDON DG NEGRO 80 CMS	PR	0
40279	CORDON DG BLANCO 90 CMS	PR	144
40342	CORDON IND. RDO. CAFE 70 CM	PR	0
40355	CORDON BAGATELA BLANCO-CAFE 70 CM	PR	1.008
40427	AGUJA 134 R 90	UND	540
40429	AGUJA 134 LR 100	UND	300
40430	AGUJA 134 LR 110	UND	320
40431	AGUJA 134 LR 130	UND	160
40435	AGUJA 134 LR 120	UND	300
40437	AGUJA 134 R 100	UND	1.900
40440	AGUJA 134 R 120	UND	640
40456	GRAPA COBRIZADA SW 101 5/8	MLL	220
40459	GRAPA COBRIZADA REF 195-15	MLL	115
40468	CAMBRION 10011C2	UND	1.760
40493	OJETE NARANJA BRILLANTE 2L	MLL	0
40501	OJETE AZUL TURQUESA 2L	MLL	2
40502	OJETE PAVONADO 2B	MLL	115
40503	OJETE ROJO 2L	MLL	3
40507	OJETE ALUMINIO AZUL OSCURO 2L	MLL	0
40521	OJETE ORO VIEJO 2B	MLL	2
40648	MINAS PARA TIZAR	UND	800
40662	TELA ESMERIL A-24	M	150
40663	CEPILLO DE ACERO	UND	18
40720	VELCRO BLANCO 25 MM - GANCHO Y FELPA	M	650
40722	VELCRO BEIGE 25 MM - GANCHO Y FELPA	M	2.225
40729	MARQUILLA VERLON NEGRA 12 MM	UND	9.700
40958	TRANSFER BUBBLE GUMMERS GRANDE ROLLO.	UND	97.500
40996	CORDON AMERICANO BLANCO 110 CMS	PR	5.184
41095	OJETE NEGRO 2L	MLL	0
41120	OJETE 2B PLATA VIEJA.	MLL	0
41175	HILO VERDE MILITAR # 60 NY 479	C60	2
41205	CORDON IND. RDO. NEGRO 60 CMS	PR	0
41216	CAMBRION 8011C2	UND	1.760
41267	OJETE BLANCO 2L	MLL	0

**COMPAÑÍA MANUFACTURERA MANISOL S.A**

41276	CORDON AMERICANO BLANCO 70 CMS	PR	864
41336	HILO GRIS PLOMO #40 Y-466	C40	1
41337	HILO GRIS PLOMO # 60 Y-466	C60	1
41386	ESLABON NO. 2 (20 X 5 MM) CAL 1.6 MM	UND	76.260
41388	ESLABON NO. 1 (18 X 5 MM) CAL 1.6 MM	UND	0
41418	REMACHE NIQUEL #8 BASE ANCHA MACHO	MLL	18
41424	VELCRO NEGRO 25 MM - GANCHO Y FELPA	M	2.275
41452	HILO BORDAR AZUL 7056	CB1	10
41467	HILO GRIS CLARO 20 NY-1240	C20	1
41468	HILO GRIS CLARO 40 NY-1240	C40	2
41471	HILO GRIS CLARO 60 NY-1240	C60	0
41475	REMACHE # 8 HEMBRA NIQUEL	MLL	18
41535	VELCRO NEGRO 38 MM - GANCHO Y FELPA	M	0
41568	MADEJA EMBONO DE 2.5 MM	M	4.150
41597	AP. PL. BANDERA BG GRIS/NEGRO	UND	5.329
41654	HILADILLO POL. AZUL TURQUESA 10 MM	M	17
41656	HILADILLO POL. NARANJA 10 MM	M	1.324
41659	HILADILLO POL. ROJO 10 MM	M	166
41700	OJETE ROSADO 2L	MLL	0
41820	CAMBRION 7011C0 SIN VENA	UND	3.200
41821	CAMBRION 8011C0 SIN VENA	UND	1.870
41863	HILO ULTIMAX BLANCHO STICH DOWN	CB1	21
41875	CORDON HEVEA BLANCO-NEGRO 60 CM	PR	5.184
41876	CORDON HEVEA BLANCO-NEGRO 70 CM	PR	4.608
41877	CORDON HEVEA BLANCO-AZUL 60 CM	PR	1.728
41878	CORDON HEVEA BLANCO-AZUL 70 CM	PR	2.160
41879	CORDON HEVEA BLANCO-ROJO TORO 60 CM	PR	432
41880	CORDON HEVEA BLANCO-ROJO TORO 70 CM	PR	1.152
41881	HILO ROSADO 40 NY-7079	C40	0
41892	AP. PL. BANDERA BG CRISTAL / VERDE LIMON	UND	0
41961	VELCRO ROSADO 25 MM - GANCHO Y FELPA	M	125
41975	HILADILLO POL. GRIS CLARO 10 MM	M	7.550
42022	HILO GRIS PLOMO # 20 Y-466	C20	0
42153	HILADILLO POL. ROSA AURA 10 MM	M	100
42210	CORDON BAGATELA BLANCO-ROJO 60 CM	PR	1.296
42217	ESLABON NO. 5 (18 X 5 MM) CAL 2.1 MM	UND	13.894
42218	ESLABON NO. 6 (20 X 5 MM) CAL 2.1 MM	UND	8.775
42220	CORDON BAGATELA BLANCO-AZUL 60 CM	PR	2.088
42221	CORDON BAGATELA BLANCO-NEGRO 60 CM	PR	864
42222	HILO VERDE OSCURO 60 NY-473	C60	1
42305	ESLABON NO. 7 (24 X 7 MM) CAL. 2.1 MM	UND	11.275
42343	HILADILLO POL. MOSTAZA 10 MM	M	437
42364	HILO VERDE MILITAR 40 NY-479	C40	0
42384	OJETE DOBLE PIEZA ALUMINIO PULIDO	MLL	0
42385	OJETE ALUMINIO PULIDO 1-B - ARENDELA	MLL	0
42392	HILO CAFE CLARO 20 NY-1075	C20	1
42396	CORDON AMERICANO BLANCO 120 CM	PR	720

**COMPAÑÍA MANUFACTURERA MANISOL S.A**

42397	CORDON AMERICANO BLANCO 160 CM	PR	3.744
42411	HILO EPIC 40 BLANCO	C25	35
42412	HILO EPIC 40 NEGRO	C25	6
42413	HILO EPIC 40 AZUL C7294	C25	0
42453	HILO NARANJA 40 NY-452	C40	2
42454	HILO NARANJA 60 NY-452	C60	5
42455	HILO NARANJA 20 NY-452	C20	0
42528	ELASTICO BLANCO 10 MM	M	286
42545	CORDON HEVEA BLANCO-CAFE 70 CM	PR	144
42547	CORDON BAGATELA BLANCO-CAFE 60 CM	PR	576
42558	AP. PL. BANDERA BG NEGRO AMARILLO	UND	5.240
42565	MARQUILLA VERLON BLANCO-GRIS 4X4	UND	12.400
42731	HILO POLIPROPILENO REF. 6000 - 1000 M	CB1	312
42733	HILO LILA 40 NY-7276	C40	1
42744	HILO LILA 60 NY-7276	C60	7
42816	HILO ROJO 60 NI-328	C60	8
42838	TRANSFER N.S. CLASSIC DAMA BLANCO	UND	200
42888	VELCRO AZUL OSCURO 25 MM	M	150
42890	VELCRO CAFE OSCURO 25 MM	M	25
42908	HILO VERDE MAR 40 REF.1202	C40	5
42951	HILO LILA 20 NY 7276	C20	5
43055	CORDON OVALADO NEGRO 110 CM	PR	4.680
43101	AGUJA 134 R 110	UND	180
43121	HILO BORDAR GRIS OSCURO	CB1	120
43136	ESLABON NO. 8 (18 X 7 MM) CAL 1.6 MM	UND	23.370
43138	MARQUILLA VERLON SCHOOL NEGRO-GRIS 4X2	UND	47.540
43139	MARQUILLA VERLON SCHOOL NEGRO-GRIS 12 M	UND	103.228
43140	MARQUILLA VERLON SPORT BCO-GRIS 4X2	UND	18.675
43143	AP. PL. PTRAS. GLOBOS GRIS T-1	UND	1.585
43144	AP. PL. PTRAS. GLOBOS GRIS T-2	UND	4.720
43145	AP. PL. PTRAS. GLOBOS GRIS T-3	UND	2.255
43153	AP. CARA GATO AZUL REY-ROJO T-2 22 MM	UND	2.270
43154	AP. CARA GATO AZUL REY-ROJO T-3 26 MM	UND	6.522
43156	AP. CARA GATO GRIS- ROSADO T-2 22 MM	UND	25
43157	AP. CARA GATO GRIS- ROSADO T-3 26 MM	UND	235
43158	AP. PL. CARA GATO AZUL-ROJO T-4	UND	6.199
43159	AP. PL. CARA GATO GRIS-ROSADO T-4	UND	1.380
43160	AP. PL. FLOR MARGARITA NEGRO-AMARILLO	UND	11.823
43162	AGUJA 134 R 140	UND	50
43163	AP. PL. CARA GATO GRIS-ROJO T-4	UND	5.362
43165	CORDON 36*2 ESP. ROJO CHISPA BCO 60	PR	0
43166	CORDON 36*2 ESP. ROJO CHISPA BCO 70 CM	PR	0
43167	CORDON 36*2 ESP. NEGRO CHISPA BCO 60 CM	PR	144
43168	CORDON 36*2 ESP. NEGRO CHISPA BCO 70 CM	PR	864
43169	CORDON 36*2 ESP. AZUL MAR CHISPA BCO 60	PR	720
43170	CORDON 36*2 ESP. AZUL MAR CHISPA BCO 70	PR	864
43173	AP. PL. PTRAS. GLOBOS GRIS T-4	UND	1.915

**COMPAÑÍA MANUFACTURERA MANISOL S.A**

43181	TRANSFER N.S. CLASSIC HOMBRE GRIS	UND	0
43194	OJETE 19B ARANDELA AUTOMATICA ALUMINIO	MLL	0
43304	TRANSFER N.S. CLASSIC DAMA GRIS	UND	0
43316	OJETE ALUMINIO GRIS 2L	MLL	0
43387	HILADILLO 103/05 NEGRO DE 4 MM	M	200
43422	MARQUILLA B.G. GRIS / FUCSIA LUREX	UND	3.425
43472	MARCADOR INVISIBLE PUNTA FINA	UND	492
43481	HILO AZUL TURQUESA #40 304-40 REFC6315	C40	5
43482	HILO AZUL TURQUESA #20 229-20 REF C6315	C20	2
43483	HILO AZUL TURQUESA #60 339-60 REF C6315	C60	7
43486	AP. PL. CARA GATO BCO/GRIS/ROJO T-2	UND	0
43487	AP. PL. CARA GATO BCO/GRIS/ROJO T-3	UND	2.415
43612	HILO AMARILLO #60 339-60 T70 C-1425	C60	8
43627	MARQUILLA VERLON SPORT BCO-GRIS 12 MM	UND	10.210
43629	AP. PL. BANDERA BG NEGRO/ROJO	UND	60
43635	ESLABON NO. 9 (13 X 7 MM) CAL 1.6 MM	UND	835
43656	OJETE FUCSIA 2L	MLL	1
43670	CORDON AMERICANO NEGRO 140 CM	PR	144
43671	CORDON AMERICANO NEGRO 160 CM	PR	144
43690	HILADILLO CINTA PLATEADA LUREX 8MM	M	180
43691	MARQUILLA B.G. GRIS/NEGRO	UND	78.092
43692	MARQUILLA B.G. BEIGE/NEGRO	UND	1.778
43701	CORDON TRACTOR CAFE/BEIGE 70 CM	PR	72
43705	CORDON TRACTOR GRIS OSC/GRIS CL 80	PR	72
43765	HILO BORDAR NEGRO 0000N	CB1	40
43794	COLOR PLATA PC 949	UND	169
43803	CORDON MAXIMO LILA LUREX DE 80 CM	PR	72
43810	AGUJA 134 LR 160	UND	90
43827	GRAPA 97/16	MLL	200
43870	CORDON MAXIMO BLANCO 110 CM	PR	0
43871	CORDON MAXIMO NEGRO 110 CM	PR	1.584
43884	HILADILLO POL. HABANO 10 MM	M	100
43894	OJETE VERDE MILITAR 2L	MLL	1
43895	OJETE ALUMINIO HABANO 2L	MLL	0
43902	CORDON MAXIMO ARENA/NARANJA 70 CM	PR	0
43904	CORDON MAXIMO MOSTAZA/NEGRO 80 CM	PR	0
43907	CORDON MAXIMO NEGRO 90 CM	PR	576
43908	CORDON MAXIMO BLANCO 90 CM	PR	1.440
43910	OJETE ALUMINIO MOSTAZA 2L	MLL	0
43952	MARQUILLA VERLON SCHOOL AZUL 12 MM	UND	8.000
43953	REMACHE NIQUEL # 4 (HEMBRA-MACHO)	MLL	0
43955	HILO CAFE #60 NC0299	C60	1
43973	CORDON DG FUCSIA 70 CM	PR	72
43992	HILO CAFE #40 NC0299	C40	6
43999	CORDON MAXIMO AZUL OSCURO/ROJO 70 CM	PR	144
44030	MARQUILLA VERLON SCHOOL CAFE-BEIGE 12MM	UND	0
44096	HILADILLO ENBONADA LUREX 523/12	M	1.400

**COMPAÑÍA MANUFACTURERA MANISOL S.A**

44099	HILO AZUL OSCU FTE N229-20 NY90	C20	0
44149	HILADILLO POL. AZUL REY 10 MM	M	16
44156	HILO AZUL MEDIO 20 REF.VA-5408	C20	2
44157	HILO AZUL MEDIO 40 REF.VA-5408	C40	3
44346	OJETE AMARILLO 2L (#31)	MLL	14
44369	HILO CAFE CLARO 40 NY-1075	C40	1
44370	.ADORNO LUCES SUELA 5 COLORES	UND	14.293
44375	ESLABON NO. 10 (16 X 7 MM) CAL 1.6 MM	UND	6.310
44380	OJETE LILA 2L	MLL	5
44444	OJETE MORADO 2L	MLL	3
44450	MARQUILLA N.S CLASSIC AZUL OSC.-GRIS	UND	0
44460	MARQUILLA BANDERIN N.S BLANCO-GRIS	UND	0
44462	CORDON DG AZUL OSCURO 70 CM	PR	504
44463	CORDON DG GRIS CLARO 70 CM	PR	3.024
44465	CORDON MAXIMO NEGRO 100CM	PR	1.728
44476	TRANSFER BUBBLE GUMMERS PEQUEDO ROLLO	UND	10.000
44478	AP. PL. FLOR MARGARITA NEGRO-GRIS	UND	1.880
44483	HILO AZUL MEDIO 60 REF-VA 5408	C60	53
44505	AP. ST. TERMINAL CORREA V. NEGRO/GRIS	PR	5.465
44506	HEBILLA CUADRADA NQ 14 MM SIN/CHAPETA	UND	7.135
44591	CORDON MAXIMO BLANCO 100CM	PR	0
44635	CREMALLERA POL. # 3 FUCSIA 10 CM	UND	26
44636	HILO CAFE CLARO #60 REF. Y-1075	C60	0
44665	MARQUILLA SPARX BLANCO-GRIS 4X4	UND	80
44666	TRANSFER SPARX BLANCO 60*13MM	UND	3.500
44669	VELCRO MOSTAZA 25 MM - GANCHO Y FELPA	M	0
44704	VELCRO TURQUESA 25 MM - GANCHO Y FELPA	M	50
44705	VELCRO FUCSIA 25 MM - GANCHO Y FELPA	M	400
44746	HILO VERDE MANZANA N229-20 NY-558	C20	4
44782	MANGUERA PLASTICA 3/16 - 5 MM	M	3
44792	CORDON MAXIMO AZUL OSCURO/ROJO 100 CM	PR	72
44818	HILADILLO POL. MUESTRAS 10 MM	M	382
44823	MARQUILLA N.S YOURBANLOOK BCA.NEGRA	UND	14.950
44826	VELCRO VERDE 25 MM - GANCHO Y FELPA	M	100
44827	VELCRO MORADO 25 MM - GANCHO Y FELPA	M	100
44831	MARQUILLA N.S YOURBANLOOK BCA.-GRIS	UND	4.700
44837	AP. PL. BANDERA CRISTAL NORTH STAR GRIS	UND	1.000
44842	HILO MORADO FUERTE 304-40 VM-3923	C40	7
44843	HILO MORADO FUERTE 339-60 VM-3923	C60	39
44858	HILADILLO POL. NEGRO 10 MM	M	39
44859	HILADILLO POL. GRIS FUSIL 10 MM	M	183
44860	CINTA SATIN COL. VARIOS- MUESTRAS	M	92
44870	HEBILLA ROSA P.Q PATINA RSDA 20 MM	UND	2.403
44871	HILO MORADO FUERTE 229-20 VM-3923	C20	2
44950	HILO VERDE MAR N229-20 NY1202	C20	2
44952	HILO NARANJA N-229-20 NY-1063	C20	3
44971	OJETE NEGRO 1L	MLL	3

**COMPAÑÍA MANUFACTURERA MANISOL S.A**

44974	CORDON MAXIMO FUCSIA LUREX DE 110CM	PR	144
44993	VELCRO NARANJA 25 MM - GANCHO Y FELPA	M	75
45022	VELCRO ROJO 25 MM - GANCHO Y FELPA	M	125
45083	ELASTICO PLANO CAFE 10MM	M	150
45084	ELASTICO PLANO AZUL OSCURO 10MM	M	0
45085	ELASTICO PLANO FUCSIA LUREX 25MM	M	0
45086	ELASTICO PLANO TURQUESA LUREX 25MM	M	0
45087	CINTA POLIESTER BCA CORAZONES FUCS 10MM	M	186
45088	CINTA POLIESTER BCA CORAZONES TQSA 10MM	M	198
45093	ELASTICO ESCARCHADO JADE 6MM	M	42
45103	CORDON CHARRETERO ARENA/TERRACOTA 100CM	PR	144
45118	HEBILLA PLAST. MORADA 12 MM C-SUJ.	UND	1.686
45119	HEBILLA PLAST. AGUAMARINA 12 MM C-SUJ.	UND	210
45185	HEBILLA CORAZON FUCSIA 20 MM	UND	154
45186	HEBILLA CORAZON MORADA 20 MM	UND	2.079
45202	HEBILLA CORAZON TURQUESA 20 MM	UND	70
45211	AP. PL. PTR. VERDE GATO BG NEGRO	UND	5.785
45242	CORDON MAXIMO VINOTINTO/GRIS MED 90 CM	PR	144
45252	ELASTICO ROJO 10MM	M	82
45255	HILADILLO POL. CAFE 10 MM	M	1.542
45292	CORDON ECONOMICO NEGRO 80CM	PR	2.304
45347	TRANSFER VERLON SCHOOL BLANCO T-2 ROLLO	UND	30.000
45348	TRANSFER VERLON SCHOOL BLANCO T-1 ROLLO	UND	15.000
45349	HEBILLA ROSA P.Q PATINA MORADA 20 MM	UND	2.505
45350	AP. PL. BANDERA BG CRISTAL/FUCSIA	UND	0
45351	AP. PL. BANDERA BG CRISTAL/LILA	UND	1.560
45358	CORDON DIAGONAL LILA LUREX 12MM DE 80CM	PR	144
45380	OJETE AZUL REY 2L	MLL	31
45391	MARQUILLA BANDERIN CORAZËN FUCSIA/CAFE	UND	5.143
45401	ELASTICO REFORZADO CELESTE #06 6MM	M	154
45403	ELASTICO REFORZADO AMARILLO #22 6MM	M	18
45405	ELASTICO SUPER-REFORZADO MORADO 10MM	M	66
45409	CORDON MAXIMO CAFE/TERRACOTA 90CM	PR	144
45410	OJETE VERDE CELESTE 2L	MLL	8
45411	OJETE VERDE LIMON 2L	MLL	10
45415	HEBILLA PLAST. TURQUESA 12 MM C-SUJ.	UND	100
45416	HEBILLA CUADRAD 855 / 12 MM BLANCA	UND	657
45417	HILO ROJO VINO 60 NY-197	C60	6
45419	HEBILLA CORAZON LILA 20 MM	UND	262
45424	TRANSFER BUBBLE GUMEERS PEQUEÑO IND.	UND	4.800
45426	CINTA REATA CAFE 10MM	M	10
45428	HEBILLA CORAZON CELESTE 20 MM	UND	431
45443	AP. PL. PTR. S. BARRAS LILA/AZUL	UND	6.920
45459	MARQUILLA BANDERIN CORAZËN FUCSI/AZ/LILA	UND	5.620
45460	CORDON TUBUL.GALLINETO AZ REY/VDE MZ 70	PR	1.008
45462	HEBILLA NIQ. CIRCULO CORAZON CLTE.12MM	PR	140
45470	HILADILLO POL. ROSA SENSACIËN 10 MM	M	10



**COMPAÑÍA MANUFACTURERA MANISOL S.A**

45472	CREMALLERA #3 AGUA M. 10 CM SIN TOP INF	UND	78
45504	HEBILLA NIQ. CIRCULO CORAZON NRJA.12MM	PR	160
45512	AP. PL. MOÑO ODETTE FUCSIA	UND	10
45528	HEBILLA CORAZON AMARILLO 20 MM	UND	20
45577	CORDON TUBUL.GALLINETO AZU MA/ALLO B 70	PR	37
45613	MARQUILLA N.S YOURBANLOOK FUCSIA/NEON	UND	250
45623	ELASTICO SUPER-REFORZADO-COLORES- 10MM	M	47
45624	ELASTICO SUPER-REFORZADO NEGRO 40MM	M	30
45625	CORDON DIAGONAL NACAR LUR-DORA 70	PR	288
45630	HILADILLO POL. VERDE JADE 10 MM	M	38
45631	HEBILLA CUADRAD 855 / 12 MM JADE	UND	30
45632	HEBILLA CUADRAD 855 / 12 MM FUCSIA	UND	0
45641	OJETE VERDE JADE 2L	MLL	7
45644	ELASTICO SUPER-REFORZADO VERDE MILIT40MM	M	25
45648	MUESTRAS APLICACIONES	UND	470
45652	HEBILLA PLAST. FCSIA 12 MM C-SUJ. INOXID	UND	80
45653	HEBILLA PLAST. TRQSA 12 MM C-SUJ. INOXID	UND	540
45654	AP. Y TRANSF MUESTRAS VENDORS 2015	UND	6.578
45656	CORDON MAXIMO BLANCO 60 CM	PR	144
45657	CORDON MAXIMO BLANCO 70 CM	PR	144
45658	CORDON TUBUL.RAYADO VDE MIL/BANANO 70	PR	0
45663	HILADILLO POL. AMARILLO CLARO 10 MM	M	200
45671	OJETE AMARILLO CLARO 2L (#12)	MLL	11
45672	ELASTICO PLANO NARANJA 10MM	M	832
45673	PALILLO PLASTICO HORMADOR 12 CM	UND	3.740
45675	PALILLO PLASTICO HORMADOR 16 CM	UND	6.080
45676	PALILLO PLASTICO HORMADOR 18 CM	UND	3.230
45683	AP. PL. PTRA FUC ESTREL RSDO TURQ T1	UND	90
45685	AP. PL. PTRA FUC ESTREL RSDO TURQ T3	UND	160
45686	AP. PL. PTRA TURQ ESTREL RSDO FUC T1	UND	586
45689	AP. PL. PTRA FORM1 AZUL/NGR/GRIS T1	UND	620
45690	AP. PL. PTRA FORM1 AZUL/NGR/GRIS T2	UND	70
45691	AP. PL. PTRA FORM1 AZUL/NGR/GRIS T3	UND	100
45692	AP. PL. PTRA FORM1 GRIS/NGR/AZUL T1	UND	50
45693	AP. PL. PTRA FORM1 GRIS/NGR/AZUL T2	UND	80
45694	AP. PL. PTRA FORM1 GRIS/NGR/AZUL T3	UND	126
45695	AP. PL. PTRA FORM1 VDE CL/VDE/NJA T1	UND	20
45696	AP. PL. PTRA FORM1 VDE CL/VDE/NJA T2	UND	275
45697	AP. PL. PTRA FORM1 VDE CL/VDE/NJA T3	UND	315
45698	AP. PL. PTRA FORM1 RJO/AZ OSC/AZ T1	UND	310
45699	AP. PL. PTRA FORM1 RJO/AZ OSC/AZ T2	UND	42
45700	AP. PL. PTRA FORM1 RJO/AZ OSC/AZ T3	UND	36
45701	AP. PL. PTRA FORM1 BGE/CAFE/NJA T1	UND	1.210
45702	AP. PL. PTRA FORM1 BGE/CAFE/NJA T2	UND	75
45703	AP. PL. PTRA FORM1 BGE/CAFE/NJA T3	UND	135
45704	AP. PL. PTRA FORM1 CAFE/BGE/AZL T1	UND	180
45705	AP. PL. PTRA FORM1 CAFE/BGE/AZL T2	UND	860

**COMPAÑÍA MANUFACTURERA MANISOL S.A**

45708	AP. PL. PTRAS MAR AMLLO BG FUC	UND	140
45711	AP. PL. PTRAS BOCA NJA BG AZUL	UND	2.000
45714	AP. PL. INSERT TRAS MONK TURQ BCO	UND	260
45715	AP. PL. INSERT TRAS MONK FUC BCO	UND	365
45716	AP. PL. INSERT TRAS MONK AMLLO GRS	UND	0
45717	AP. PL. INSERT TRAS MONK CAFE/AZL	UND	135
45719	AP. PL. INSERT TRAS MONK NJA/CAFE	UND	110
45721	AP. PL. INSERT TRAS MONK RJO/GRIS	UND	60
45725	AP. PL. ESTRELLA DE MAR RSDO/FCSIA T-2	UND	469
45726	AP. PL. OJO PLUTO AZUL REY T-1	UND	2.377
45727	AP. PL. OJO PLUTO AZUL REY T-2	UND	1.787
45730	AP. ST. CLEAR OJOS PUNKY BCO/NRJA	UND	704
45731	AP. ST. CLEAR OJOS PUNKY BCO/TQSA	UND	75
45732	AP. PL. CARA PLUTO CRISTAL/AZUL T-1	UND	1.956
45733	AP. PL. CARA PLUTO CRISTAL/AZUL T-2	UND	826
45734	AP. PL. CARA PLUTO CRISTAL/CAFE T-1	UND	660
45735	AP. PL. CARA PLUTO CRISTAL/CAFE T-2	UND	58
45741	CORDON MAXIMO AZUL OSCURO/ROJO 60CM	PR	288
45742	CORDON MAXIMO AZUL REY/ARENA 50CM	PR	72
45743	CORDON MAXIMO AZUL REY/ARENA 60CM	PR	144
45757	PL.PAMELA CLEAR MA F.CFE.FU-TQ-VDE.20-21	PR	10
45758	PL.PAMELA CLEAR MA F.CFE.FU-TQ-VDE.22-23	PR	10
45759	PL.PAMELA CLEAR MA F.CFE.FU-TQ-VDE.24-25	PR	10
45761	PL.PAMELA CLEAR MA F.CFE.FU-TQ-VDE.28-29	PR	10
45763	CORDON DIAGONAL ROSADO LURE PLA.8MM.60CM	PR	1.584
45764	CORDON DIAGONAL ROSADO LURE PLA.8MM.70CM	PR	216
45770	PUNTERA DE ACERO # 7 TALLAS 36-39	PR	4.250
45771	PUNTERA DE ACERO # 11 TALLAS 40-44	PR	11.400
45774	AP. PL. 3 ESTRELLAS MAR FCS/VDE/TQS T-2	PR	70
45775	AP. PL. 3 ESTRELLAS MAR MRD/VDE/FCS T-1	PR	55
45776	AP. PL. 3 ESTRELLAS MAR MRD/VDE/FCS T-2	PR	50
45785	AP. PL. GARRA GRIS/NARANJA T-2	PR	192
45786	AP. PL. GARRA GRIS/TQSA T-2	PR	180
45789	AP. PL. ESTRELLA PIXY FCSIA/TQSA/BCO T-1	UND	182
45790	AP. PL. ESTRELLA PIXY FCSIA/TQSA/BCO T-2	UND	395
45791	AP. PL. ESTRELLA PAQ. AMLL/MRDO/FCS T-1	UND	1.205
45793	AP. PL. ESTRELLA PAQ. FCS/AZUL/JADE T-1	UND	1.032
45795	AP. PL. TERMINBANDERA FORMULA CAFE/BGE	PR	164
45796	AP. PL. TERMINBANDERA FORMULA GRIS/NEGRO	PR	763
45798	AP. ST. ESTRELLA PUCCA CLEAR/FCSIA/RSDO	PR	90
45799	CORDON TUBUL.RAYADO ROJO/ARENA 70	PR	72
45800	CORDON TUBUL.RAYADO ROJO/ARENA 80	PR	72
45811	VELCRO AZUL REY 25 MM	M	0
45824	AP. ST. CAÑA PATRICIO CAFE 22-23	PR	3
45831	AP. ST. CAÑA PATRICIO NEGRA 24-25	PR	25
45837	AP. ST. CAÑA PAPRICA JADE 24-25	PR	24
45839	AP. ST. CAÑA PAPRICA JADE 28-29	PR	9

**COMPAÑÍA MANUFACTURERA MANISOL S.A**

45841	AP. ST. CAÑA PAPRICA JADE 32-33	PR	177
45842	AP. ST. CAÑA PAPRICA FUCSIA 22-23	PR	30
45843	AP. ST. CAÑA PAPRICA FUCSIA 24-25	PR	32
45844	AP. ST. CAÑA PAPRICA FUCSIA 26-27	PR	30
45845	AP. ST. CAÑA PAPRICA FUCSIA 28-29	PR	24
45846	AP. ST. CAÑA PAPRICA FUCSIA 30-31	PR	35
45847	AP. ST. CAÑA PAPRICA FUCSIA 32-33	PR	33
45848	AP. PL. ESTRELLA PAULI FCS CTRO MRDO T-1	UND	455
45849	AP. PL. ESTRELLA PAULI FCS CTRO MRDO T-2	UND	0
45850	AP. PL. ESTRELLA PAULI JADE CTRO FCS T-1	UND	55
45851	AP. PL. ESTRELLA PAULI JADE CTRO FCS T-2	UND	0
45852	AP. PL. FLOR MARGARITA VINOTINTO AMLLO	UND	412
45853	AP. PL. FLOR MARGARITA AZUL OSC AMLLO	UND	284
45854	HILADILLO POL. FUCSIA 10 MM	M	894
45857	AP. PL. BANDERA BG CRISTAL AMLLO	UND	100
45858	AP. PL. BANDERA BG GRIS BLANCO	UND	24.619
45860	HEBILLA CORAZON NN HBC 353	UND	0
45865	AP. PL. ESTRELLA MAR POLY FUC/VDE	UND	25
45869	CORDON TRENZA LUREX BLANCO/AMLLO 60CM	PR	144
45883	AP. PL. MOÑO PARVIATI JADE FTE	UND	12
45884	AP. PL. MOÑO PARVIATI LILA FTE	UND	5
45888	TRANSFER VERLON ESCOLAR SEMAF. ROJ-VDE-A	UND	27.770
45890	MARQUILLA VERLON NEGRO-GRIS 4X2	UND	4.000
45891	AP. PL. ESCUDO CAFE/TQSA T2	PR	70
45892	AP. PL. ESCUDO AZUL REY/NJA T2	PR	125
45893	AP. PL. ESCUDO CAFE/TQSA T3	PR	67
45894	AP. PL. ESCUDO AZUL REY/NJA T3	PR	97
45895	OJETE 00B ALUMINIO NEGRO	MLL	47
45896	OJETE 00B ALUMINIO PULIDO	MLL	7
45897	OJETE 19B PULIDO	MLL	1
45902	CORDON ECONOMICO CRUDO 120	PR	144
45935	AP. ST.CUADROS PUMA GRIS/AZUL # 21	PR	25
45939	AP. ST.CUADROS PUMA GRIS/AZUL # 25	PR	45
45940	AP. PL. CRISTAL CARA GATO T1	PR	90
45946	AP. PL. CIRCULO BCO BG GRIS T1	UND	0
45947	AP. PL. CIRCULO BCO BG GRIS T2	UND	6.250
45948	AP. PL. PTR A BLCA BG GRIS T1	UND	2.700
45949	AP. PL. PTR A BLCA BG GRIS T2	UND	2.434
45950	AP. PL. PTR A BLCA BG GRIS T3	UND	0
45951	AP. PL. PTR A BLCA BG GRIS T4	UND	775
45956	CINTA REATA AZUL REY LINEA NEGRA 10MM	M	459
45957	CINTA REATA NARANJA LINEA CAFE OSC .10MM	M	700
45958	AP. PL. ESCUDO GRIS/AZUL REY T1	PR	980
45959	AP. PL. ESCUDO CAFE/NJA T1	PR	30
45960	AP. PL. ESCUDO GRIS/AZUL REY T2	PR	985
45961	AP. PL. ESCUDO CAFE/NJA T2	PR	210
45962	AP. PL. RECT. 6 TACHES AZUL REY	UND	3.691

**COMPAÑÍA MANUFACTURERA MANISOL S.A**

45963	AP. PL. RECT. 6 TACHES NARANJA	UND	546
45964	HILADILLO POL CAFE OSCURO 10 MM	M	40
45965	AP. ST. PRESTON GRIS CL/NJA # 22	PR	212
45966	AP. ST. PRESTON GRIS CL/NJA # 23	PR	202
45968	AP. ST. PRESTON GRIS CL/NJA # 25	PR	39
45969	AP. ST. PRESTON GRIS CL/NJA # 26	PR	40
45970	AP. ST. PRESTON GRIS CL/NJA # 27	PR	14
45971	AP. ST. PRESTON GRIS CL/NJA # 28	PR	6
45972	AP. ST. PRESTON GRIS CL/NJA # 29	PR	16
45973	AP. ST. PRESTON GRIS OSC/MTZA # 22	PR	90
45974	AP. ST. PRESTON GRIS OSC/MTZA # 23	PR	180
45975	AP. ST. PRESTON GRIS OSC/MTZA # 24	PR	139
45976	AP. ST. PRESTON GRIS OSC/MTZA # 25	PR	172
45977	AP. ST. PRESTON GRIS OSC/MTZA # 26	PR	180
45978	AP. ST. PRESTON GRIS OSC/MTZA # 27	PR	284
45979	AP. ST. PRESTON GRIS OSC/MTZA # 28	PR	162
45980	AP. ST. PRESTON GRIS OSC/MTZA # 29	PR	100
45981	GANCHO CORDONERO GRIS PISTOLA	MLL	53
45982	CREMALLERA DIJE LATON VIEJO CAFE	UND	126
46008	AP. PL. PTRA. LIGA AZUL REY/GRIS T1	UND	0
46009	AP. PL. PTRA. LIGA AZUL REY/GRIS T2	UND	0
46010	AP. PL. PTRA. LIGA AZUL REY/GRIS T3	UND	0
46011	AP. PL. PTRA. LIGA GRIS CL/ROJO T1	UND	0
46012	AP. PL. PTRA. LIGA GRIS CL/ROJO T2	UND	0
46013	AP. PL. PTRA. LIGA GRIS CL/ROJO T3	UND	0
46014	AP. PL. PTRA. LIGA ROJO/AZUL OSC T1	UND	0
46015	AP. PL. PTRA. LIGA ROJO/AZUL OSC T2	UND	0
46016	AP. PL. PTRA. LIGA ROJO/AZUL OSC T3	UND	0
46017	AP. PL. PTRA. LIGA VERDE/NEGRO T1	UND	0
46018	AP. PL. PTRA. LIGA VERDE/NEGRO T2	UND	0
46019	AP. PL. PTRA. LIGA VERDE/NEGRO T3	UND	0
46020	AP. ST. OSITO CARIÐOSITO DANA	UND	350
46021	AP. PL. PTRA. OSITOS FUCSIA/MRDO T1	UND	0
46022	AP. PL. PTRA. OSITOS FUCSIA/MRDO T2	UND	0
46023	AP. PL. PTRA. OSITOS FUCSIA/MRDO T3	UND	0
46024	AP. PL. PTRA. OSITOS TQSA/FUCSIA T1	UND	0
46025	AP. PL. PTRA. OSITOS TQSA/FUCSIA T2	UND	0
46026	AP. PL. PTRA. OSITOS TQSA/FUCSIA T3	UND	0
46038	PL. DIVA OSITOS CARIÐOSITOS RDO-LI 28-29	PR	0
46039	PL. DIVA OSITOS CARIÐOSITOS RDO-LI 30-31	PR	0
46041	AP. PL. RECT. VERLON ROJO BLCO	UND	14.540
46042	HEBILLA 8559 18 MM PLATA RUSTICA	UND	8.900
46043	AP. PL. FRIKA CRZN TQSA/FUCSIA	PR	5.814
46044	AP. PL. FRIKA CRZN MRDO/NRJA	PR	4.102
46045	AP. PL. FRIKA CRZN NEGRO/FUCSIA	PR	2.113
46046	AP. PL. FLOR ANA FUCSIA/NEGRO	UND	32
46047	AP. PL. FLOR ANA FUCSIA/TQSA	UND	2.410

**COMPAÑÍA MANUFACTURERA MANISOL S.A**

46048	AP. PL. FLOR ANA VDE/MRDO	UND	52
46049	AP. PL. FLOR ANA MRDO/FUCSIA	UND	2.489
46050	AP. PL. FRIKA CRZNS AMLLO/MENTA	PR	43
46051	AP. PL. FRIKITA CRZNS TQSA/FUCSIA	PR	5.694
46052	AP. PL. FRIKITA CRZNS MRDO/NRJA	PR	2.431
46053	AP. PL. FRIKITA CRZNS NGR/FUCSIA	PR	80
46054	AP. PL. FRIKITA CRZNS AMLLO/MENTA	PR	1.540
46055	HEBILLA 5927-20 MM PLATA RUSTICA	UND	16.144
46056	AP. PL. CARLA FLORES DRDO/MENTA T1	PR	22
46057	AP. PL. CARLA FLORES DRDO/RSDO T1	PR	312
46058	AP. PL. CARLA PTOS DRDO/OCRE T1	PR	35
46059	AP. PL. CARLA PTOS DRDO/FUCSIA T1	PR	17
46061	HEBILLA LICENCIAS 575 SUJ DECO	UND	80
46062	HEBILLA FLOR 780/16 OTON SATIN	UND	44
46063	REATA POL MUESTRAS	M	100
46064	CINTA SATIN 14 MM MUESTRAS	M	100
46066	AP. PL. SANDAK CAFE T2	UND	100
46067	MARQUILLA BANDERIN B.G GRIS OSCURO/NEGRO	UND	1.410
46068	MARQUILLA BANDERIN B.G GRIS CLARO/BLANCO	UND	490
46069	CORDON AMERICANO NEGRO 70 CMS	PR	2.016
46070	CORDON AMERICANO NEGRO 80 CMS	PR	216
46084	MARQUILLA N.S YOURBANLOOK ROSADO/BCO	UND	1.800
46085	CORDON AMERICANO LISO BLANCO 70CM	PR	144
46086	REMACHE # 8 MACHO ORO VIEJO	MLL	7
46087	REMACHE # 8 HEMBRA ORO VIEJO	MLL	7
46090	TRANSFER ROMEO CAFE/VDE/BEIGE/BCO T1	PR	73
46091	TRANSFER BALETA T1 -1 COMB.	UND	9.660
46095	AP.ST.BG.BLANCO-GRIS ROLLY	PR	15.626
46097	AP. PL. TRAS. BOMBON NS BCO/LILA	UND	2.000
46100	TRANSFER PTLA B.G. GATO NEG/RO/BCO	UND	68.320
46104	TRANSFER NORTH STAR BLANCO-VDE MENTA	UND	1.320
46110	CORDON DG NEGRO 60 CMS	PR	1.440
46118	AP. PL. STRAP 2 HANNA TQSA BANDERA	PR	1.027
46119	AP. PL. STRAP 3 HANNA DORADO TRIANG	PR	790
46120	AP. PL. STRAP 3 HANNA PLATA TRIANG	PR	638
46121	CORDON-ENCERADO 7MM.NEGRO-PESP.GRIS 80CM	PR	0
46124	PLANTILLA PREFORMADA P.U - MV	PR	636
46125	HILO AZUL CLARO 40 NY-459	C40	2
46127	AP. PL. CARLA FLORES DRDO/MENTA T2	PR	25
46128	AP. PL. CARLA FLORES DRDO/RSDO T2	PR	627
46129	AP. PL. CARLA PTOS DRDO/OCRE T2	PR	18
46130	AP. PL. CARLA PTOS DRDO/FUCSIA T2	PR	41
46131	AP. PL. CARLA MYSTIC DRDO/TRRCTA T1	PR	129
46132	AP. PL. CARLA MYSTIC DRDO/TRRCTA T2	PR	144
46133	AP. PL. CARLA MYSTIC DRDO/FUCSIA T1	PR	54
46134	AP. PL. CARLA MYSTIC DRDO/FUCSIA T2	PR	36
46135	AP. PL. CARLA MYSTIC DRDO/VRDE T1	PR	30

**COMPAÑÍA MANUFACTURERA MANISOL S.A**

46136	AP. PL. CARLA MYSTIC DRDO/VRDE T2	PR	23
46137	OJETE 19B ARANDELA AUTOM. NEGRO	MLL	9
46138	CORDON PLANO 9MM.ALGODON CRUDO 60	PR	0
46139	CORDON PLANO 9MM.ALGODON CRUDO 70	PR	0
46140	ELASTICO SUPER REFORZADO BLANCO 5 CM	M	0
46141	CREMALLERA DIJE LATON VIEJO FUCSIA	UND	156
46142	AP. PL. FLOR FUCSIA/CAFE/ PISTILO RSDO	UND	233
46143	AP. PL. FLOR TQSA/FUCSIA/PISTILO RSDO	UND	80
46144	AP. PL. FLOR CORREA REBECA FUC/CFE	PR	30
46148	AP. ST. CAÑA RENITA FUCSIA # 22-23	PR	10
46149	AP. ST. CAÑA RENITA FUCSIA # 24-25	PR	13
46150	AP. ST. CAÑA RENITA FUCSIA # 26-27	PR	12
46151	AP. ST. CAÑA RENITA FUCSIA # 28-29	PR	14
46152	AP. ST. CAÑA RENITA FUCSIA # 30-31	PR	16
46153	AP. ST. CAÑA RENITA FUCSIA # 32-33	PR	5
46154	AP. ST. CAÑA RENITA NARANJA # 22-23	PR	144
46155	AP. ST. CAÑA RENITA NARANJA # 24-25	PR	172
46156	AP. ST. CAÑA RENITA NARANJA # 26-27	PR	274
46157	AP. ST. CAÑA RENITA NARANJA # 28-29	PR	278
46158	AP. ST. CAÑA RENITA NARANJA # 30-31	PR	287
46159	AP. ST. CAÑA RENITA NARANJA # 32-33	PR	233
46160	AP. ST. CAÑA RIQUELME AZ OSC # 22-23	PR	7
46161	AP. ST. CAÑA RIQUELME AZ OSC # 24-25	PR	7
46162	AP. ST. CAÑA RIQUELME AZ OSC # 26-27	PR	15
46163	AP. ST. CAÑA RIQUELME AZ OSC # 28-29	PR	7
46164	AP. ST. CAÑA RIQUELME AZ OSC # 30-31	PR	7
46165	AP. ST. CAÑA RIQUELME AZ OSC # 32-33	PR	7
46172	AP. PL. MOÑO RENITA VDE JADE T1	PR	303
46173	AP. PL. MOÑO RENITA VDE JADE T2	PR	1.244
46174	AP. PL. MOÑO RENITA MORADO T1	PR	15
46175	AP. PL. MOÑO RENITA MORADO T2	PR	10
46176	AP. PL. TIRA RENITA VDE JADE T1	PR	220
46177	AP. PL. TIRA RENITA VDE JADE T2	PR	1.094
46178	AP. PL. TIRA RENITA MORADO T1	PR	44
46179	AP. PL. TIRA RENITA MORADO T2	PR	65
46180	AP. PL. MOÑO ODETTE ROJO	UND	0
46183	AP. PL. COHETE BEIGE AMLLO T1	PR	275
46184	AP. PL. COHETE BEIGE AMLLO T2	PR	569
46185	AP. PL. CORREA RUSSELL GRIS RJO	PR	10
46186	AP. PL. CORREA RUSSELL BGE AMLLO	PR	1.016
46187	AP. PL. PTRAS ESPACIO RJO/AZL/BEIGE	UND	1.036
46188	AP. PL. PTRAS ESPACIO MTZA/NJA/CAFE	UND	1.400
46189	AP. PL. COPA 1 NARANJA VRDE T1	UND	58
46190	AP. PL. COPA 1 NARANJA VRDE T2	UND	350
46191	AP. PL. COPA 1 AMARILLO CAFE T1	UND	672
46192	AP. PL. COPA 1 AMARILLO CAFE T2	UND	1.452
46194	CORDON REDONDO EN ALGODON CRUDO 50 CMS	PR	0

**COMPAÑÍA MANUFACTURERA MANISOL S.A**

46195	CORDON REDONDO EN ALGODON CRUDO 60 CMS	PR	0
46196	MARQUILLA ROSE MORADO/FUCSIA T1	PR	275
46197	MARQUILLA ROSE MORADO/FUCSIA T2	PR	1.050
46198	MARQUILLA ROSE VERDE/FUCSIA T1	PR	550
46199	MARQUILLA ROSE VERDE/FUCSIA T2	PR	340
46224	AP. PL. CARTERA FUCSIA RSDO	UND	191
46226	AP. PL. ACUARELA FUC/RSDO/JADE/MDO	UND	90
46227	AP. PL. PTRRA BALON VDE MIL BG NRJA T1	UND	78
46228	AP. PL. PTRRA BALON VDE MIL BG NRJA T2	UND	260
46229	AP. PL. PTRRA BALON VDE MIL BG NRJA T3	UND	192
46230	AP. PL. PTRRA BALON CAFE BG AMLLO T1	UND	550
46231	AP. PL. PTRRA BALON CAFE BG AMLLO T2	UND	949
46232	AP. PL. PTRRA BALON CAFE BG AMLLO T3	UND	1.072
46233	AP. PL. INSERT TRAS MONK NJA VRDE MIL	UND	180
46234	AP. PL. INSERT TRAS MONK AMLLO CFE	UND	2.570
46235	AP. PL. MOÑO ROSARIO JADE FUC T1	PR	83
46236	AP. PL. MOÑO ROSARIO JADE FUC T2	PR	37
46237	AP. PL. MOÑO ROSARIO FUC CFE T1	PR	137
46238	AP. PL. MOÑO ROSARIO FUC CFE T2	PR	625
46256	CORDON-ENCERADO 7MM.CAFE-PESP.BEIGE 80CM	PR	144
46274	CORDON MAXIMO VERDE MILITAR/MOSTAZA 70CM	PR	144
46276	AP. PL. ASTRONAUTA (2PZAS) GRIS AZUL	UND	800
46277	AP. PL. ASTRONAUTA (2PZAS) BEIGE CFE	UND	147
46278	AP. PL. LLAVE ROCKET AZUL ROJO	UND	1.039
46280	AP. PL. PTRRA ESPACIO AZUL VDE BG BCO	UND	275
46281	AP. PL. PTRRA ESPACIO RJA CFE BG BEIGE	UND	80
46282	OJETE HEXAGONAL GRIS	MLL	1
46283	OJETE HEXAGONAL BEIGE	MLL	4
46284	AP. PL. TERM CORREA TRIANG AZL CAFE	PR	977
46285	AP. PL. TERM CORREA TRIANG TQSA GRIS	PR	280
46287	AP. PL. LAT RONALDO BEIGE AZL T2	PR	13
46288	AP. PL. LAT RONALDO NGR TQSA T1	PR	87
46290	REATA POL 650/10MM FUC/BCO/LUREX	M	90
46291	REATA POL 650/10MM MDO/BCO/LUREX	M	138
46292	AP. ST. CRZON REINA FUC/RDO/VDE T1	UND	58
46294	AP. ST. CRZON REINA MDO/LILA/FUC T1	UND	1.408
46297	AP. PL. PTRRA CRZN ARAB FUC BG VDE AC T2	UND	788
46298	AP. PL. PTRRA CRZN ARAB FUC BG VDE AC T3	UND	313
46299	AP. PL. PTRRA CRZN ARAB MDO BG FUC T1	UND	48
46301	AP. PL. PTRRA CRZN ARAB MDO BG FUC T3	UND	307
46302	TRANSFER REINA CORAZ.RDO/VDE/BCO GLIT T1	PR	185
46303	TRANSFER REINA CORAZ.RDO/VDE/BCO GLIT T2	PR	255
46304	TRANSFER REINA CORAZ.MDO/FUC/BCO GLIT T1	PR	44
46305	TRANSFER REINA CORAZ.MDO/FUC/BCO GLIT T2	PR	100
46306	CORDON MAXIMO AZUL REY/GRIS CLARO 60CM	PR	0
46307	CORDON MAXIMO ARENA/ROJO 60CM	PR	0
46310	MARQUILLA ROSANA FLOR AZUL/FUCSI/LURE T1	UND	40

**COMPAÑÍA MANUFACTURERA MANISOL S.A**

46313	MARQUILLA ROSANA FLOR PQDA RDA/FU/- LURE	UND	1.090
46314	AP. PL. PTRAS AZL OSC ARABESCO BG RSDO	UND	0
46315	AP. PL. PTRAS FUC ARABESCO BG MDO	UND	0
46316	AP. PL. INSERT TRAS MONK FUC VDE ACID	UND	240
46318	CORDON ECONOMICO NEGRO 55CM	PR	144
46319	TRANSFER RAFA CAFE/NJA/AMLLO-BCO T1	PR	280
46320	TRANSFER RAFA AZUL/ROJO/VERDE-BCO T1	PR	100
46321	TRANSFER RIVER NARANJA/BEIGE-BCO T1	PR	153
46323	TRANSFER RIVER ROJO/GRIS-BCO T1	PR	100
46324	TRANSFER RIVER ROJO/GRIS-BCO T2	PR	155
46325	HILO BORDAR MORADO	CB1	30
46326	AP. PL. LABIAL FUCSIA/MRDO/LILA	UND	134
46327	AP. PL. LABIAL JADE/FUCSIA/LILA	UND	216
46329	AP. ST. BALON GATO TRIDIMEN AZL T2	UND	278
46330	AP. ST. BALON GATO TRIDIMEN NGR T1	UND	90
46331	AP. ST. BALON GATO TRIDIMEN NGR T2	UND	442
46333	AP. PL. PTRAS BALON NJA BG AZL T2	UND	405
46335	AP. PL. PTRAS BALON RJA BG NEGRO T1	UND	18
46336	AP. PL. PTRAS BALON RJA BG NEGRO T2	UND	96
46337	AP. PL. PTRAS BALON RJA BG NEGRO T3	UND	418
46338	AP. PL. OVNI AMLLO/NJA/CFE (RAFA)	UND	380
46339	AP. PL. OVNI VDE CITR/RJO/AZL (RAFA)	UND	184
46342	CORDON MAXIMO GRIS OSCURO/ROJO 60 CM	PR	72
46343	CORDON MAXIMO GRIS OSCURO/ROJO 70 CM	PR	144
46344	TRANSFER ROSABEL FUC/LILA/BCO-GLITTER T1	PR	0
46345	TRANSFER ROSABEL FUC/LILA/BCO-GLITTER T2	PR	0
46346	TRANSFER ROSABEL JADE/RDO/BCO-GLITTER T1	PR	0
46347	TRANSFER ROSABEL JADE/RDO/BCO-GLITTER T2	PR	0
46349	AP. PL. TRAS. BOMBON NS BCO/AZL REY	UND	18
46350	AP. PL. INSERT TRAS MONK NJA AZL OSC	UND	140
46351	AP. PL. INSERT TRAS MONK ROJO NEGRO	UND	250
46352	AP. PL. PTRAS CRZN ARAB RSDO BG AZL OS T1	UND	137
46353	AP. PL. PTRAS CRZN ARAB RSDO BG AZL OS T2	UND	288
46354	AP. PL. PTRAS CRZN ARAB RSDO BG AZL OS T3	UND	12
46357	AP. PL. PTRAS CRZN ARAB JADE BG FUCSIA T3	UND	563
46361	AP. PL. TERM OJETE RJO/NEGRO T2	PR	100
46363	AP. PL. TERM OJETE NJA/CAFE T2	PR	93
46364	CREMALLERAS MUESTRAS	UND	40
46365	MARQUILLA N.S YOURBANLOOK CAFE/BEIGE	UND	2.555
46366	MARQUILLA N.S YOURBANLOOK AZUL OSCU/BEIG	UND	3.290
46367	MARQUILLA N.S YOURBANLOOK NEGRO/BEIGE	UND	3.060
46368	AP. ST. LAT REX NJA CAFE # 26	PR	1
46370	AP. ST. LAT REX NJA CAFE # 28	PR	31
46371	AP. ST. LAT REX NJA CAFE # 29	PR	2
46372	AP. ST. LAT REX NJA CAFE # 30	PR	25
46373	AP. ST. LAT REX NJA CAFE # 31	PR	5
46374	AP. ST. LAT REX NJA CAFE # 32	PR	5



**COMPAÑÍA MANUFACTURERA MANISOL S.A**

46375	AP. ST. LAT REX NJA CAFE # 33	PR	33
46379	AP. ST. LAT REX RJO NGRO # 29	PR	45
46381	AP. ST. LAT REX RJO NGRO # 31	PR	45
46386	CORDON PLANO 9MM.ALGODON CRUDO 100	PR	144
46387	CORDON PLANO 9MM.ALGODON CRUDO 120	PR	1.008
46388	CORDON PLANO 9MM.ALGODON CRUDO 140	PR	216
46389	MARQUILLA N.S YOURBANLOOK BLANCA/FUCSIA	UND	90
46390	MARQUILLA N.S YOURBANLOOK BLANCA/AZUL RE	UND	40
46391	ELASTICO PLANO NEGRO 10MM	M	71
46392	ELASTICO PLANO CRUDO 10MM	M	430
46393	HILO EPIC HABANO Y-448	C25	14
46394	AP. PL. RECT. NS HUESO CAFE 42X20	UND	2.500
46395	AP. PL. RECT NS HUESO NEGRO 42X20	UND	6.100
46396	AP. ST. ESTRE ROSALIA PEQ RSDO/JADE BCO	UND	1.332
46398	AP. ST. ESTRE ROSALIA PEQ AZL/FUC/BLCO	UND	312
46399	AP. ST. ESTRE ROSALIA GR FUC/PLATA/BCO	UND	425
46400	AP. PL. INSERT TRAS MONK JADE FUC	UND	381
46401	AP. PL. INSERT TRAS MONK RSDO FUCSIA	UND	550
46402	CORDON MAXIMO 8MM.BLANCO LUREX PLATA 60	PR	72
46403	CORDON MAXIMO 8MM.BLANCO LUREX PLATA 70	PR	72
46406	MARQUILLA N.S YOURBANLOOK CRUDO/PLATA	UND	380
46407	MARQUILLA N.S YOURBANLOOK CRUDO/ORO	UND	4.810
46408	OJETE 1-B ALUMINIO DORADO	MLL	44
46409	AP. PL. TRAS. BOMBON NS BEIGE/DRDO	UND	4.215
46411	AGUJA 134 - 35LR	UND	200
46412	AP. ST. CIRCULO BEIGE BG CAFE	UND	1.160
46413	HILO DE BORDAR CAFE MIEL 7275	CB1	30
46414	HILO BORDAR HABANO E-182	CB1	35
46416	AP. PL. TERMINL CORREA RUBEN NJA/GRIS	PR	523
46418	AP. PL. CASCO NEGRO/AMLLO T2	UND	142
46420	AP. PL. CASCO CAFE/NARANJA T2	UND	2.680
46421	AP. PL. OVALO RALF ROJO/GRIS T1	UND	1.947
46423	AP. PL. OVALO RALF AMLLO/AZL OS T1	UND	30
46428	AP. PL. RECT RAMON AZL BG CAFE	UND	162
46429	AP. PL. RECT RAMON CAFE BG BEIGE	UND	200
46431	CORDON-ENCERADO 7MM. CAFE 80CM	PR	216
46433	CORDON-ENCERADO 7MM. ARENA 80CM	PR	1.008
46435	AP. ST. HELADO ROCIO TQSA/BCO T2	UND	830
46436	AP. ST. HELADO ROCIO MRDO/FUC T1	UND	30
46441	TRANSFER ROMEO CAFE/VDE/BEIGE/BCO T2	PR	327
46442	TRANSFER ROSY BEIGE/VDE/FUCS/MDO/CAFT1	PR	65
46447	AP. PL. CINTA RUDY MRDO T1	PR	30
46448	AP. PL. ROSALBA DRDO SALMON T1	PR	248
46449	AP. PL. B. MRDO CRZN RUDY FUCSIA/LILA T1	PR	47
46450	PL.RUDY CLEAR MATE MDO/FUCSIA 24-25	PR	15
46455	PL.RUDY CLEAR MATE VERDE MENT/AZUL 24-25	PR	5
46456	PL.RUDY CLEAR MATE VERDE MENT/AZUL 26-27	PR	10

**COMPAÑÍA MANUFACTURERA MANISOL S.A**

46457	PL.RUDY CLEAR MATE VERDE MENT/AZUL 28-29	PR	10
46458	PL.RUDY CLEAR MATE VERDE MENT/AZUL 30-31	PR	50
46460	PL ROSALBA CLEAR MATE F.SALMON/RDO 24-25	PR	10
46464	PL ROSALBA CLEAR MATE F.SALMON/RDO 32-33	PR	10
46465	PL ROSALBA CLEAR MAT F.VDE MENTA/V 24-25	PR	10
46469	PL ROSALBA CLEAR MAT F.VDE MENTA/V 32-33	PR	310
46470	AP. PL. ROSALBA DRDO SALMON T2	PR	95
46471	AP. PL. ROSALBA DRDO VERDE T1	PR	25
46473	AP. PL. B. MRDO CRZN RUDY FUCSIA/LILA T2	PR	35
46474	AP. PL. B. FUC CRZN RUDY MRDO/CORAL T1	PR	140
46475	AP. PL. B. FUC CRZN RUDY MRDO/CORAL T2	PR	41
46476	AP. PL. CINTA RUDY FUCSIA T1	PR	52
46477	AP. ST. LABIOS FUCSIA ROMA T1	UND	140
46479	AP. ST. LABIOS JADE ROMA T1	UND	127
46480	AP. ST. LABIOS JADE ROMA T2	UND	116
46484	HILADILLO 103/05 NEGRO DE 4 MM	M	100
46485	AP. PL. BANDERA MUNDIAL ALEMANIA T2	UND	53
46486	AP. PL. BANDERA MUNDIAL ESPAÑA T2	UND	184
46487	AP. PL. BANDERA MUNDIAL ITALIA T2	UND	60
46488	AP. PL. BANDERA MUNDIAL COLOMBIA T2	UND	443
46489	AP. PL. BANDERA MUNDIAL ARGENTINA T2	UND	22
46490	AP. PL. BANDERA MUNDIAL BRASIL T2	UND	100
46492	AP. PL. CARLA BELLA TRENZ FUCSIA T1	PR	35
46493	AP. PL. CARLA BELLA TRENZ FUCSIA T2	PR	65
46494	AP. PL. CARLA BELLA TRENZ VRDE T1	PR	822
46495	AP. PL. CARLA BELLA TRENZ VRDE T2	PR	746
46496	AP. PL. CARLA BELLA TRENZ CAFE T1	PR	47
46497	AP. PL. CARLA BELLA TRENZ CAFE T2	PR	0
46498	AP. PL. STRAP HANNA ARABE AZUL	PR	817
46499	AP. PL. STRAP HANNA ARABE NEGRO	PR	819
46500	AP. PL. STRAP HANNA ARABE TRQSA	PR	819
46501	AP. PL. STRAP HANNA ARABE MORADO	PR	0
46502	AP. PL. STRAP HANNA ARABE FUCSIA	PR	20
46503	AP. PL. RUBIELA VRDE RSDO T1	PR	18
46504	AP. PL. RUBIELA VRDE RSDO T2	PR	11
46505	AP. PL. RUBIELA MRDO AMLLO T1	PR	10
46506	AP. PL. RUBIELA MRDO AMLLO T2	PR	10
46508	AP. PL. CINTA ROGELIA BEIGE VRDE T1	PR	0
46509	AP. PL. CINTA ROGELIA BEIGE VRDE T2	PR	10
46510	AP. PL. CINTA ROGELIA CFE SALMON T1	PR	10
46511	AP. PL. CINTA ROGELIA CFE SALMON T2	PR	7
46512	AP. ST. FLOR ROGELIA CURUBA PERLA	UND	0
46513	AP. ST. FLOR ROGELIA VRDE CFE	UND	0
46514	PL RUBIELA CLEAR MAT F. RSD/BGE 22-23	PR	0
46515	PL RUBIELA CLEAR MAT F. RSD/BGE 24-25	PR	0
46516	PL RUBIELA CLEAR MAT F. RSD/BGE 26-27	PR	0
46517	PL RUBIELA CLEAR MAT F. RSD/BGE 28-29	PR	0

**COMPAÑÍA MANUFACTURERA MANISOL S.A**

46518	PL RUBIELA CLEAR MAT F. MRD/FCS 22-23	PR	0
46519	PL RUBIELA CLEAR MAT F. MRD/FCS 24-25	PR	0
46520	PL RUBIELA CLEAR MAT F. MRD/FCS 26-27	PR	0
46521	PL RUBIELA CLEAR MAT F. MRD/FCS 28-29	PR	0
46522	PL ROGELIA CLEAR MAT F.CURUBA/BCO 22-23	PR	0
46523	PL ROGELIA CLEAR MAT F.CURUBA/BCO 24-25	PR	0
46524	PL ROGELIA CLEAR MAT F.CURUBA/BCO 26-27	PR	0
46525	PL ROGELIA CLEAR MAT F.CURUBA/BCO 28-29	PR	0
46526	PL ROGELIA CLEAR MAT F.VDE/BCO 22-23	PR	0
46527	PL ROGELIA CLEAR MAT F.VDE/BCO 24-25	PR	0
46528	PL ROGELIA CLEAR MAT F.VDE/BCO 26-27	PR	0
46529	PL ROGELIA CLEAR MAT F.VDE/BCO 28-29	PR	0
46530	CAUCHOS BUBBLE GUMMERSX8UDS PLUS	UND	0
46536	PL.DARLY DORIAN MUNDIAL ARGENTINA 22-23	PR	300
46537	PL.DARLY DORIAN MUNDIAL ARGENTINA 24-25	PR	300
46538	PL.DARLY DORIAN MUNDIAL ARGENTINA 26-27	PR	300
46539	PL.DARLY DORIAN MUNDIAL ARGENTINA 28-29	PR	300
46540	PL.DARLY DORIAN MUNDIAL ARGENTINA 30-31	PR	300
46546	PL.DARLY DORIAN MUNDIAL ALEMANIA 22-23	PR	10
46547	PL.DARLY DORIAN MUNDIAL ALEMANIA 24-25	PR	10
46548	PL.DARLY DORIAN MUNDIAL ALEMANIA 26-27	PR	10
46549	PL.DARLY DORIAN MUNDIAL ALEMANIA 28-29	PR	10
46550	PL.DARLY DORIAN MUNDIAL ALEMANIA 30-31	PR	10
46561	HILO BORDAR AZUL TQSA 7242	CB1	15
46562	ELASTICO AZUL REY 10MM	M	1.144
46573	PL.DARLY ETNICA VDE MENTA/MANDARIN 22-23	PR	0
46574	PL.DARLY ETNICA VDE MENTA/MANDARIN 24-25	PR	0
46575	PL.DARLY ETNICA VDE MENTA/MANDARIN 26-27	PR	0
46576	PL.DARLY ETNICA VDE MENTA/MANDARIN 28-29	PR	0
46577	PL.DARLY ETNICA VDE MENTA/MANDARIN 30-31	PR	0
46578	PL.DARLY ETNICA CAFE/MORADO 22-23	PR	0
46579	PL.DARLY ETNICA CAFE/MORADO 24-25	PR	0
46580	PL.DARLY ETNICA CAFE/MORADO 26-27	PR	0
46581	PL.DARLY ETNICA CAFE/MORADO 28-29	PR	0
46582	PL.DARLY ETNICA CAFE/MORADO 30-31	PR	0
46588	ELASTICO DORADO LUREX 10MM	M	3.176
46589	ELASTICO PLATEADO LUREX 10MM	M	104
46590	HEBILLA CUADRADA BG ORO VIEJO	PR	400
46594	AP. PL. SANDAK DORADO T1	UND	2.850
46595	AP. PL. SANDAK PLATA T1	UND	1.200
46596	AP. ST. CAÑA CRISTIANO NEGRO TQSA #22-23	PR	9
46597	AP. ST. CAÑA CRISTIANO NEGRO TQSA #24-25	PR	5
46598	AP. ST. CAÑA CRISTIANO NEGRO TQSA #26-27	PR	13
46599	AP. ST. CAÑA CRISTIANO NEGRO TQSA #28-29	PR	7
46600	AP. ST. CAÑA CRISTIANO NEGRO TQSA #30-31	PR	10
46601	AP. ST. CAÑA CRISTIANO NEGRO TQSA #32-33	PR	10
46602	AP. ST. CAÑA CRISTIANO AZUL RJO #22-23	PR	8

**COMPAÑÍA MANUFACTURERA MANISOL S.A**

46603	AP. ST. CAĐA CRISTIANO AZUL RJO #24-25	PR	8
46604	AP. ST. CAĐA CRISTIANO AZUL RJO #26-27	PR	8
46605	AP. ST. CAĐA CRISTIANO AZUL RJO #28-29	PR	10
46606	AP. ST. CAĐA CRISTIANO AZUL RJO #30-31	PR	10
46607	AP. ST. CAĐA CRISTIANO AZUL RJO #32-33	PR	10
46608	AP. ST. CAĐA CRISTINA MRDO #22-23	PR	11
46609	AP. ST. CAĐA CRISTINA MRDO #24-25	PR	5
46610	AP. ST. CAĐA CRISTINA MRDO #26-27	PR	10
46611	AP. ST. CAĐA CRISTINA MRDO #28-29	PR	10
46612	AP. ST. CAĐA CRISTINA MRDO #30-31	PR	10
46613	AP. ST. CAĐA CRISTINA MRDO #32-33	PR	10
46614	AP. ST. CAĐA CRISTINA VRDE MENTA #22-23	PR	5
46615	AP. ST. CAĐA CRISTINA VRDE MENTA #24-25	PR	5
46616	AP. ST. CAĐA CRISTINA VRDE MENTA #26-27	PR	5
46617	AP. ST. CAĐA CRISTINA VRDE MENTA #28-29	PR	5
46618	AP. ST. CAĐA CRISTINA VRDE MENTA #30-31	PR	10
46619	AP. ST. CAĐA CRISTINA VRDE MENTA #32-33	PR	10
46620	AP. ST. CAĐA CRISTINA FUCSIA #22-23	PR	12
46621	AP. ST. CAĐA CRISTINA FUCSIA #24-25	PR	9
46622	AP. ST. CAĐA CRISTINA FUCSIA #26-27	PR	27
46623	AP. ST. CAĐA CRISTINA FUCSIA #28-29	PR	11
46624	AP. ST. CAĐA CRISTINA FUCSIA #30-31	PR	10
46625	AP. ST. CAĐA CRISTINA FUCSIA #32-33	PR	10
46626	AGUJA DBXK5 (SES) CAL 80 BORDADORA	UND	60
46627	PL.CLEAR DORITA PRINCESA FDO FUCSIA24-25	PR	400
46628	PL.CLEAR DORITA PRINCESA FDO FUCSIA26-27	PR	400
46629	PL.CLEAR DORITA PRINCESA FDO FUCSIA28-29	PR	400
46630	PL.CLEAR DORITA PRINCESA FDO FUCSIA30-31	PR	0
46631	PL.CLEAR DORITA PRINCESA FDO BCO 24-25	PR	5
46632	PL.CLEAR DORITA PRINCESA FDO BCO 26-27	PR	5
46633	PL.CLEAR DORITA PRINCESA FDO BCO 28-29	PR	5
46634	PL.CLEAR DORITA PRINCESA FDO BCO 30-31	PR	0
46635	PL.CLEAR DORITA PRINCESA FDO MORAD 24-25	PR	0
46636	PL.CLEAR DORITA PRINCESA FDO MORAD 26-27	PR	0
46637	PL.CLEAR DORITA PRINCESA FDO MORAD 28-29	PR	0
46638	PL.CLEAR DORITA PRINCESA FDO MORAD 30-31	PR	0
46639	AP. PL. CINTA SONIA FUCSIA T1	PR	60
46643	HILO VERDE MILITAR N229-20 NY-479	C20	1
46644	HILO BORDAR FUCSIA 7005.	CB1	30
46646	AP. PL. FLOR SONIA DRDO/FUC/BEIGE T1	PR	60
46649	ELASTICO REFORZADO VERDE MILITAR 10MM	M	50
46650	ELASTICO TURQUESA LUREX PLATA 10MM	M	30
46651	ELASTICO FUCSIA LUREX PLATA 10MM	M	183
46652	AP. PL. MOĐO SUPER NEGRO PLATA	UND	132
46653	AP. PL. MOĐO SUPER FUCSIA PERLA	UND	115
46654	AP. PL. MOĐO SUPER AMLLO CORAL	UND	110
46655	AP. PL. MOĐO SUPER MENTA FUCSIA	UND	130

**COMPAÑÍA MANUFACTURERA MANISOL S.A**

46656	AP. PL. MOĐO SUPER MRDO MENTA	UND	0
46657	AP. PL. MOĐO SUPER AZUL MRDO	UND	187
46658	AP. PL. MOĐO DORITA PRINC JADE GLITTER	PR	1.280
46659	AP. PL. MOĐO DORITA PRINC MRDO GLITTER	PR	1.068
46660	AP. PL. MOĐO DORITA PRINC FUCSIA GLITTER	PR	1.170
46661	CORDON DIAGONAL 8MM. ALGODON CRUDO 90CM	PR	0
46662	CORDON DIAGONAL 8MM. ALGODON CRUDO 100CM	PR	144
46663	HEBILLA CUADRADA 575/16 MM NIQUEL	UND	6.643
46664	HEBILLA CUADRADA 575/16 MM OTONE	UND	320
46665	HILADILLO RAYADO 10 MM MUESTRAS	M	170
46666	TRANSFER SANYA-MV- 2 COMBINACIONES	PR	140
46672	PLACA SANDAK DRDO PATINA CAFE	UND	28.988
46675	CORDON GALL.36*6 AZUL REY/VDE PISTA 60CM	PR	360
46676	CORDON GALL.36*6 ROJO/CAFE OSCURO 60CM	PR	72
46677	VELCRO BEIGE 38 MM - GANCHO Y FELPA	M	225
46680	AP. PL. RECT. NS BLANCO NEGRO 42X20	UND	2.160
46684	CORDON TUBULAR PUNTOS-MUESTRAS-VEND	PR	72
46687	CORDON VENECIA MUESTRAS-VEND	PR	504
46688	AP. PL. TRAS. BOMBON NS CREMA/VRDE MIL	UND	2.200
46689	CORDON DIAGONAL CRUDO 70CM	PR	0
46690	AP. PL. MOĐO ROSARIO JADE FUC T1 BACK	PR	17
46691	AP. PL. MOĐO ROSARIO JADE FUC T2 BACK	PR	12
46692	AP. PL. MOĐO ROSARIO FUC CFE T1 BACK	PR	0
46693	AP. PL. MOĐO ROSARIO FUC CFE T2 BACK	PR	60
46695	TRANSFER RAE SPANDEX AZUL/MORADO	PR	40
46696	TRANSFER ROXY SPANDEX BLANCO/AZUL	PR	398
46699	AP. PL. BANDERA BG INV. CRISTAL FUCSIA	UND	364
46700	MARQUILLA BANDERIN CORAZ.B.G FUCS-LUREX	UND	9.610
46701	PL. PREF. SILVER P.U NARAN TR-BG #20	PR	13
46702	PL. PREF. SILVER P.U NARAN TR-BG #21	PR	13
46703	PL. PREF. SILVER P.U NARAN TR-BG #22	PR	10
46704	PL. PREF. SILVER P.U NARAN TR-BG #23	PR	20
46705	PL. PREF. SILVER P.U NARAN TR-BG #24	PR	17
46706	PL. PREF. SILVER P.U NARAN TR-BG #25	PR	10
46707	PL. PREF. SILVER P.U AZ REY TR-BG #20	PR	80
46708	PL. PREF. SILVER P.U AZ REY TR-BG #21	PR	0
46709	PL. PREF. SILVER P.U AZ REY TR-BG #22	PR	0
46710	PL. PREF. SILVER P.U AZ REY TR-BG #23	PR	0
46711	PL. PREF. SILVER P.U AZ REY TR-BG #24	PR	0
46712	PL. PREF. SILVER P.U AZ REY TR-BG #25	PR	75
46713	CORDON DOBLE FAZ GRIS MED-MOSTAZA 70 CM	PR	792
46714	CORDON DOBLE FAZ VERDE MAN-AZUL OS.70 CM	PR	144
46715	VELCRO MUESTRAS 38 MM - GANCHO Y FELPA	M	200
46716	AP. PL. FRIKITA SUMMER MRDO/ESMERALDA	PR	11
46717	AP. PL. FRIKITA SUMMER MRDO/FUC/CEL	PR	11
46718	AP. PL. FRIKITA SUMMER FUC/MRDO/DRDO	PR	11
46719	AP. PL. FRIKITA SUMMER CITRICO/MRDO	PR	11

**COMPAÑÍA MANUFACTURERA MANISOL S.A**

46720	AP. PL. FRIKITA SUMMER FCSIA/CAFE	PR	15
46721	AP. PL. CARLA FABULOSA FCSIA/DRDO T-1	PR	20
46722	AP. PL. CARLA FABULOSA FCSIA/DRDO T-2	PR	20
46723	AP. PL. CARLA FABULOSA SALMON/DRDO T-1	PR	420
46724	AP. PL. CARLA FABULOSA SALMON/DRDO T-2	PR	424
46725	AP. PL. CARLA FABULOSA VDE/DRDO T-1	PR	20
46726	AP. PL. CARLA FABULOSA VDE/DRDO T-2	PR	17
46727	AP. PL. CARLA FABULOSA CAFE/DRDO T-1	PR	0
46728	AP. PL. CARLA FABULOSA CAFE/DRDO T-2	PR	18
46729	DIJE FRIKA CABALLO DE MAR ESTRELLA NQ.	UND	576
46730	AP. ST. CABEZA DINOSAURIO SACHI NARANJA	PR	25
46731	AP. ST. CABEZA DINOSAURIO SACHI AZUL	PR	80
46732	HILO VERDE MAR 339-60 NY1202	C60	3
46733	AP. PL. SHORTY MARCIANO MSTZ/NGRO T-1	UND	350
46734	AP. PL. SHORTY MARCIANO MSTZ/NGRO T-2	UND	14
46735	AP. PL. SHORTY MARCIANO HUESO/AZUL T-1	UND	0
46736	AP. PL. SHORTY MARCIANO HUESO/AZUL T-2	UND	142
46737	AP. PL. PTR. ATARY GRIS CL BG GRIS OSC	UND	56
46738	AP. PL. PTR. ATARY HUESO BG AZUL OSC	UND	500
46739	AP. PL. PTR. ATARY GRIS BG ROJO	UND	0
46740	AP. PL. PTR. ATARY CAMEL BG NARANJA	UND	230
46741	AP. PL. MOÑO MODISIMA DORADO	PR	220
46742	AP. PL. TRAS. BOMBON NS BEIGE/PLATA	UND	0
46743	AP. PL. RECTANGULO BEIGE BG CAFE	UND	0
46744	AP. PL. RECTANGULO GRIS BG NEGRO	UND	3.322
46745	AP. PL. MARQUILLA CORREA NEGRO BG VDE LI	UND	0
46746	AP. ST. CORREA SIMON GRIS T1	PR	12
46747	AP. ST. CORREA SIMON GRIS T2	PR	41
46748	AP. ST. CORREA SIMON GRIS T3	PR	50
46749	AP. ST. CORREA SIMON GRIS T4	PR	34
46750	AP. ST. CORREA SIMON BEIGE T1	PR	6
46751	AP. ST. CORREA SIMON BEIGE T2	PR	16
46752	AP. ST. CORREA SIMON BEIGE T3	PR	37
46753	AP. ST. CORREA SIMON BEIGE T4	PR	56
46754	AP. PL. CORREA CARA GATO BCO/GRIS/RJO	PR	212
46755	AP. ST. CORREA SILVIA LILA/BCO T1	PR	40
46756	AP. ST. CORREA SILVIA LILA/BCO T2	PR	40
46757	AP. ST. CORREA SILVIA LILA/BCO T3	PR	40
46758	AP. ST. CORREA SILVIA LILA/BCO T4	PR	40
46759	AP. ST. CORREA SILVIA VDE MENTA/BCO T1	PR	30
46760	AP. ST. CORREA SILVIA VDE MENTA/BCO T2	PR	55
46761	AP. ST. CORREA SILVIA VDE MENTA/BCO T3	PR	60
46762	AP. ST. CORREA SILVIA VDE MENTA/BCO T4	PR	55
46763	AP. PL. PTR. CEBRA VDE MENTA BG CORAL	UND	0
46764	AP. PL. PTR. CEBRA MORADO BG MANDARINA	UND	0
46765	HEBILLA GOTA 833/17MM CORAL	UND	141
46766	HEBILLA GOTA 833/17MM MANDARINA	UND	61

**COMPAÑÍA MANUFACTURERA MANISOL S.A**

46767	MARQUILLA BANDERIN CORAZËN FUCSIA/SALMON	UND	10.440
46768	AP. ST. CARA CEBRA MANDARINA/LILA/BCO T1	UND	160
46769	AP. ST. CARA CEBRA MANDARINA/LILA/BCO T2	UND	894
46770	AP. ST. CARA CEBRA CORAL/VDE MENT/BCO T1	UND	428
46771	AP. ST. CARA CEBRA CORAL/VDE MENT/BCO T2	UND	938
46772	PL. PREF. NEMO P.U ROJA TR-BG #22	PR	0
46773	PL. PREF. NEMO P.U ROJA TR-BG #23	PR	125
46774	PL. PREF. NEMO P.U ROJA TR-BG #24	PR	90
46775	PL. PREF. NEMO P.U ROJA TR-BG #25	PR	190
46776	PL. PREF. NEMO P.U ROJA TR-BG #26	PR	165
46777	PL. PREF. NEMO P.U ROJA TR-BG #27	PR	25
46778	PL. PREF. NEMO P.U ROJA TR-BG #28	PR	155
46779	PL. PREF. NEMO P.U ROJA TR-BG #29	PR	75
46780	PL. PREF. NEMO P.U AMLLO FTE TR-BG #22	PR	135
46781	PL. PREF. NEMO P.U AMLLO FTE TR-BG #23	PR	50
46782	PL. PREF. NEMO P.U AMLLO FTE TR-BG #24	PR	370
46783	PL. PREF. NEMO P.U AMLLO FTE TR-BG #25	PR	395
46784	PL. PREF. NEMO P.U AMLLO FTE TR-BG #26	PR	325
46785	PL. PREF. NEMO P.U AMLLO FTE TR-BG #27	PR	325
46786	PL. PREF. NEMO P.U AMLLO FTE TR-BG #28	PR	60
46787	PL. PREF. NEMO P.U AMLLO FTE TR-BG #29	PR	10
46788	CORDON-ENCERADO CAFE-PESP ROJO 80CM	PR	288
46789	CORDON-ENCERADO NEGRO-PESP AMARILLO 80CM	PR	144
46790	AP. ST. OJOS DRAGON SANYO VDE L/GRIS T1	PR	20
46791	AP. ST. OJOS DRAGON SANYO VDE L/GRIS T2	PR	0
46792	AP. ST. OJOS DRAGON SANYO VDE L/VDE O T1	PR	0
46793	AP. ST. OJOS DRAGON SANYO VDE L/VDE O T2	PR	0
46794	AP. PL. PTR A BOCA DRAGON VDE MILT1	UND	0
46795	AP. PL. PTR A BOCA DRAGON VDE MILT2	UND	26
46796	AP. PL. PTR A BOCA DRAGON VDE MILT3	UND	30
46797	AP. PL. INSERT TRAS MONK AMLLO FUC	UND	0
46798	AP. ST. CORREA SABRINA CAMEL T1	PR	10
46799	AP. ST. CORREA SABRINA CAMEL T2	PR	13
46800	AP. ST. CORREA SABRINA CAMEL T3	PR	13
46801	AP. ST. CORREA SABRINA CAMEL T4	PR	21
46802	AP. ST. CORREA SABRINA MORALECHE T1	PR	0
46803	AP. ST. CORREA SABRINA MORALECHE T2	PR	14
46804	AP. ST. CORREA SABRINA MORALECHE T3	PR	50
46805	AP. ST. CORREA SABRINA MORALECHE T4	PR	40
46806	AP. PL. PTR A CEBRA FCSIA BG CAMEL	UND	0
46807	AP. PL. PTR A CEBRA VDE ESMERAL BG FCSIA	UND	0
46808	CORDON GALL.36*6 CAFE TOS/VDE PISTA 70CM	PR	144
46809	CORDON GALL.36*6 GRIS MED/AZUL OSCU 70CM	PR	288
46810	OJETE RESPIRADOR ORO VIEJO	MLL	1
46811	CORDON AMERICANO NEGRO 100 CMS	PR	0
46812	CORDON AMERICANO NEGRO 110 CMS	PR	0
46813	HILADILLO POL. VERDE CITRICO 10 MM	M	187

**COMPAÑÍA MANUFACTURERA MANISOL S.A**

46814	AP. PL. INSERT TRAS MONK AZL OSC VDE LIM	UND	0
46815	AP. PL. INSERT TRAS MONK CAFE RJO	UND	0
46816	AP. ST. TERM CORREA TQSA BG FLOR FUCS	PR	816
46817	AP. ST. TERM CORREA FUC BG FLOR LIMON	PR	0
46818	AP. ST. CORREA SANCHO AZL CEL 22-23	PR	60
46819	AP. ST. CORREA SANCHO AZL CEL 24-25	PR	68
46820	AP. ST. CORREA SANCHO AZL CEL 26-27	PR	20
46821	AP. ST. CORREA SANCHO AZL CEL 28-29	PR	12
46822	AP. ST. CORREA SANCHO AZL CEL 30-31	PR	20
46823	AP. ST. CORREA SANCHO AZL CEL 32-33	PR	20
46824	AP. ST. CORREA SANCHO CFE VRDE 22-23	PR	33
46825	AP. ST. CORREA SANCHO CFE VRDE 24-25	PR	11
46826	AP. ST. CORREA SANCHO CFE VRDE 26-27	PR	44
46827	AP. ST. CORREA SANCHO CFE VRDE 28-29	PR	5
46828	AP. ST. CORREA SANCHO CFE VRDE 30-31	PR	8
46829	AP. ST. CORREA SANCHO CFE VRDE 32-33	PR	3
46830	HILADILLO POL CAFE ROJO 10 MM	M	50
46831	HILADILLO POL NEGRO AMLLO 10 MM	M	1.000
46832	CREMALLERA CAFE DESL. AVION 10 CM	UND	16
46833	CREMALLERA NEGRO DESL. AVION 10 CM	UND	6
46834	AP. PL. TERM CORREA STAN CFE BG VRDE LIM	PR	18
46835	AP. PL. TERM CORREA STAN AZL BG GRIS	PR	0
46836	PL. PREF. NEMO P.U VDE CITR TR-BG #22	PR	0
46837	PL. PREF. NEMO P.U VDE CITR TR-BG #23	PR	0
46838	PL. PREF. NEMO P.U VDE CITR TR-BG #24	PR	5
46839	PL. PREF. NEMO P.U VDE CITR TR-BG #25	PR	20
46840	PL. PREF. NEMO P.U VDE CITR TR-BG #26	PR	155
46841	PL. PREF. NEMO P.U VDE CITR TR-BG #27	PR	5
46842	PL. PREF. NEMO P.U VDE CITR TR-BG #28	PR	50
46843	PL. PREF. NEMO P.U VDE CITR TR-BG #29	PR	50
46844	PL. PREF. NEMO P.U TUQSA TR-BG #22	PR	5
46845	PL. PREF. NEMO P.U TUQSA TR-BG #23	PR	45
46846	PL. PREF. NEMO P.U TUQSA TR-BG #24	PR	70
46847	PL. PREF. NEMO P.U TUQSA TR-BG #25	PR	5
46848	PL. PREF. NEMO P.U TUQSA TR-BG #26	PR	145
46849	PL. PREF. NEMO P.U TUQSA TR-BG #27	PR	25
46850	PL. PREF. NEMO P.U TUQSA TR-BG #28	PR	0
46851	PL. PREF. NEMO P.U TUQSA TR-BG #29	PR	5
46852	AP. ST. OREJA SELMA MRDO BGE T1	PR	90
46853	AP. ST. OREJA SELMA MRDO BGE T2	PR	0
46854	AP. ST. OREJA SELMA FUCSIA BGE T1	PR	0
46855	AP. ST. OREJA SELMA FUCSIA BGE T2	PR	0
46856	AP. ST. OJOS SELMA BEIGE/BCO T1	PR	0
46857	AP. ST. OJOS SELMA BEIGE/BCO T2	PR	0
46858	AP. PL. PTRA BOCA CEBRA BGE FUC T1	UND	0
46859	AP. PL. PTRA BOCA CEBRA BGE FUC T2	UND	0
46860	AP. PL. PTRA BOCA CEBRA BGE FUC T3	UND	0



**COMPAÑÍA MANUFACTURERA MANISOL S.A**

46861	AP. PL. PTRA BOCA CEBRA BGE MRDO T1	UND	37
46862	AP. PL. PTRA BOCA CEBRA BGE MRDO T2	UND	19
46863	AP. PL. PTRA BOCA CEBRA BGE MRDO T3	UND	0
46864	AP. PL. INSERT TRAS MONK TQSA FUC	UND	0
46865	AP. PL. STRAP HANNA COLORS AMLLO	PR	878
46866	AP. PL. STRAP HANNA COLORS FUC AMLLO AZL	PR	53
46867	AP. PL. STRAP HANNA COLORS FUC TQSA MDO	PR	50
46868	AP. PL. STRAP HANNA COLORS MENTA AMLLO	PR	49
46869	AP. PL. ANDREA PTOS B. CREMA MENTA CORAL	PR	0
46872	CORDON 36*2 ESP.AZUL CHISPA VDE CIT70 CM	PR	288
46873	CORDON 36*2 ESP.AZUL CHISPA VDE CIT 80CM	PR	144
46874	CORDON 36*2 ESP.NEGR CHISPA ROJO 70CM	PR	0
46875	CORDON 36*2 ESP.NEGR CHISPA ROJO 80CM	PR	0
46876	PL. PREF. NINA P.U MORALECHE TR-BAL #22	PR	0
46877	PL. PREF. NINA P.U MORALECHE TR-BAL #23	PR	0
46878	PL. PREF. NINA P.U MORALECHE TR-BAL #24	PR	0
46879	PL. PREF. NINA P.U MORALECHE TR-BAL #25	PR	35
46880	PL. PREF. NINA P.U MORALECHE TR-BAL #26	PR	0
46881	PL. PREF. NINA P.U MORALECHE TR-BAL #27	PR	0
46882	PL. PREF. NINA P.U MORALECHE TR-BAL #28	PR	0
46883	PL. PREF. NINA P.U MORALECHE TR-BAL #29	PR	0
46884	PL. PREF. NINA P.U MORADA TR-BAL #22	PR	5
46885	PL. PREF. NINA P.U MORADA TR-BAL #23	PR	10
46886	PL. PREF. NINA P.U MORADA TR-BAL #24	PR	0
46887	PL. PREF. NINA P.U MORADA TR-BAL #25	PR	0
46888	PL. PREF. NINA P.U MORADA TR-BAL #26	PR	5
46889	PL. PREF. NINA P.U MORADA TR-BAL #27	PR	5
46890	PL. PREF. NINA P.U MORADA TR-BAL #28	PR	5
46891	PL. PREF. NINA P.U MORADA TR-BAL #29	PR	5
46892	PL. PREF. NINA P.U HABANA TR-BAL #22	PR	28
46893	PL. PREF. NINA P.U HABANA TR-BAL #23	PR	28
46894	PL. PREF. NINA P.U HABANA TR-BAL #24	PR	23
46895	PL. PREF. NINA P.U HABANA TR-BAL #25	PR	28
46896	PL. PREF. NINA P.U HABANA TR-BAL #26	PR	33
46897	PL. PREF. NINA P.U HABANA TR-BAL #27	PR	1
46898	PL. PREF. NINA P.U HABANA TR-BAL #28	PR	27
46899	PL. PREF. NINA P.U HABANA TR-BAL #29	PR	32
46900	OJETE ALUMINIO PULIDO 145 ZN	MLL	46
46901	GANCHO CORDONERA AUTOPER. ORO VIEJO	MLL	10
46902	AP. ST. MOÑO SANDIA DORADO ESCARCHA	UND	1.230
46903	HEBILLA CUADRADA 855/12MM ORO VIEJO	UND	300
46904	GANCHO CORDONERA AUTOPER. NIQUEL	MLL	4
46905	HEBILLA CUADRADA 855/12MM PLATA VIEJA	UND	300
46906	TRANSFER PUNTERA 3D TACHES DORADOS T1	PR	760
46907	TRANSFER PUNTERA 3D TACHES DORADOS T2	PR	540
46910	TRANSFER PUNTERA 3D TACHES DORADOS T3	PR	0
46911	TRANSFER PUNTERA 3D TACHES PLATAT1	PR	580

**COMPAÑÍA MANUFACTURERA MANISOL S.A**

46912	TRANSFER PUNTERA 3D TACHES PLATA T2	PR	220
46913	TRANSFER PUNTERA 3D TACHES PLATA T3	PR	3.339
46916	AP. PL. PTRRA PERRO BEIGE/CAFE T1	UND	300
46917	AP. PL. PTRRA PERRO BEIGE/CAFE T2	UND	0
46918	AP. PL. PTRRA PERRO BEIGE/CAFE T3	UND	0
46919	AP. PL. PTRRA PERRO GRIS/AZUL T1	UND	217
46920	AP. PL. PTRRA PERRO GRIS/AZUL T2	UND	0
46921	AP. PL. PTRRA PERRO GRIS/AZUL T3	UND	22
46922	AP. PL. INSERT TRAS MONK CAFE BEIGE	UND	1.600
46923	AP. PL. INSERT TRAS MONK AZL OSC GRIS	UND	185
46924	CORDON MAXIMO NACAR LUREX PLATA 90CM	PR	1.152
46925	CORDON MAXIMO NACAR LUREX PLATA 100CM	PR	0
46926	AP. ST. OJOS STUART BLCO/AZL T1	PR	49
46927	AP. ST. OJOS STUART BLCO/AZL T2	PR	6
46928	AP. ST. OJOS STUART BLCO/CAFE T1	PR	198
46929	AP. ST. OJOS STUART BLCO/CAFE T2	PR	1.290
46930	AP. ST. OREJAS STUART BEIGE/CFE T1	PR	120
46931	AP. ST. OREJAS STUART BEIGE/CFE T2	PR	1.422
46932	AP. ST. OREJAS STUART GRIS/AZL T1	PR	48
46933	AP. ST. OREJAS STUART GRIS/AZL T2	PR	128
46934	AP. ST. CAÑA SION GATO #22-23	PR	5
46935	AP. ST. CAÑA SION GATO #24-25	PR	2
46936	AP. ST. CAÑA SION GATO #26-27	PR	5
46937	AP. ST. CAÑA SION GATO #28-29	PR	2
46938	AP. ST. CAÑA SION GATO #30-31	PR	5
46939	AP. ST. CAÑA SION GATO #32-33	PR	8
46940	AP. ST. CAÑA SALLY ESCARCH #22-23	PR	11
46941	AP. ST. CAÑA SALLY ESCARCH #24-25	PR	13
46942	AP. ST. CAÑA SALLY ESCARCH #26-27	PR	9
46943	AP. ST. CAÑA SALLY ESCARCH #28-29	PR	7
46944	AP. ST. CAÑA SALLY ESCARCH #30-31	PR	9
46945	AP. ST. CAÑA SALLY ESCARCH #32-33	PR	7
46946	AP. PL. MOÑO SALLY AMLLO CL BACK T1	PR	22
46947	AP. PL. MOÑO SALLY FUCSIA BACK T1	PR	140
46948	AP. PL. MOÑO SALLY AMLLO CL BACK T2	PR	0
46949	AP. PL. MOÑO SALLY FUCSIA BACK T2	PR	200
46950	AP. PL. FLOR SONIA DRDO/FUC/BEIGE T2	PR	71
46951	AP. PL. FLOR SONIA FUCSIA/JADE T1	PR	60
46952	AP. PL. FLOR SONIA FUCSIA/JADE T2	PR	60
46953	AP. PL. CINTA SONIA FUCSIA T2	PR	70
46954	AP. PL. CINTA SONIA JADE T1	PR	60
46955	AP. PL. CINTA SONIA JADE T2	PR	70
46956	AP. PL. PTRRA CEBRA FUCSIA BG MRDO	UND	242
46957	AP. PL. PTRRA CEBRA AZUL BG FUCSIA	UND	0
46958	PL.CLEAR SONIA FODO BEIGE-CORAZONE 24-25	PR	0
46959	PL.CLEAR SONIA FODO BEIGE-CORAZONE 26-27	PR	0
46960	PL.CLEAR SONIA FODO BEIGE-CORAZONE 28-29	PR	0

**COMPAÑÍA MANUFACTURERA MANISOL S.A**

46961	PL.CLEAR SONIA FODO BEIGE-CORAZONE 30-31	PR	0
46962	PL.CLEAR SONIA FODO BEIGE-CORAZONE 32-33	PR	0
46963	PL.CLEAR SONIA FODO ROSAD-CORAZONE 24-25	PR	0
46964	PL.CLEAR SONIA FODO ROSAD-CORAZONE 26-27	PR	0
46965	PL.CLEAR SONIA FODO ROSAD-CORAZONE 28-29	PR	0
46966	PL.CLEAR SONIA FODO ROSAD-CORAZONE 30-31	PR	0
46967	PL.CLEAR SONIA FODO ROSAD-CORAZONE 32-33	PR	0
46968	PL.CLEAR SIOMARA FDO FUCSI-TRIANG 24-25	PR	0
46969	PL.CLEAR SIOMARA FDO FUCSI-TRIANG 26-27	PR	0
46970	PL.CLEAR SIOMARA FDO FUCSI-TRIANG 28-29	PR	0
46971	PL.CLEAR SIOMARA FDO FUCSI-TRIANG 30-31	PR	0
46972	PL.CLEAR SIOMARA FDO FUCSI-TRIANG 32-33	PR	0
46973	PL.CLEAR SIOMARA FDO OCRE-TRIANG 24-25	PR	0
46974	PL.CLEAR SIOMARA FDO OCRE-TRIANG 26-27	PR	0
46975	PL.CLEAR SIOMARA FDO OCRE-TRIANG 28-29	PR	0
46976	PL.CLEAR SIOMARA FDO OCRE-TRIANG 30-31	PR	0
46977	PL.CLEAR SIOMARA FDO OCRE-TRIANG 32-33	PR	0
46978	AP. PL. DORITA FABULOSA PLATA/VDE/LILA	PR	0
46979	AP. PL. DORITA FABULOSA DRDO/LILA/VRDE	PR	0
46980	OJETE HEXAGONAL NARANJA	MLL	6
46981	OJETE HEXAGONAL ROJO	MLL	7
46982	PL.CLEAR DORITA FABULOSA FDO CAFE 24-25	PR	0
46983	PL.CLEAR DORITA FABULOSA FDO CAFE 26-27	PR	0
46984	PL.CLEAR DORITA FABULOSA FDO CAFE 28-29	PR	0
46985	PL.CLEAR DORITA FABULOSA FDO AZUL 24-25	PR	0
46986	PL.CLEAR DORITA FABULOSA FDO AZUL 26-27	PR	0
46987	PL.CLEAR DORITA FABULOSA FDO AZUL 28-29	PR	0
46988	PL.CLEAR DORITA FABULOSA FDO V.MENT24-25	PR	0
46989	PL.CLEAR DORITA FABULOSA FDO V.MENT26-27	PR	0
46990	PL.CLEAR DORITA FABULOSA FDO V.MENT28-29	PR	0
46991	CORDON RAYAS.36*6 AZUL OSC/GRIS CLA 70CM	PR	0
46992	CORDON RAYAS.36*6 AZUL OSC/GRIS CLA 80CM	PR	0
46993	CORDON RAYAS.36*6 NARANJA/BEIGE 70CM	PR	288
46994	CORDON RAYAS.36*6 NARANJA/BEIGE 80CM	PR	72
46995	TRANSFER 3D MOÐO DORADOT1	UND	1.575
46996	TRANSFER 3D MOÐO DORADOT2	UND	0
46997	MARQUILLA SUPL.CORAZON FUCSIA-AMLLO-LURE	UND	500
46998	CORDON GIRO FUCSIA-BLANCO-LUREX 80CM	PR	144
46999	HEBILLA CUADRADA FUCSIA 14 MM	UND	253
47000	VELCRO VERDE 25 MM - GANCHO Y FELPA	M	0
47001	AP. PL. TERM CORREA SIMBA CFE BG NJA	PR	158
47002	AP. PL. TERM CORREA SIMBA GRIS BG RJO	PR	0
47003	AP. ST. TRIDIM CEBRA SUSANA FUC MRD T1	UND	290
47004	AP. ST. TRIDIM CEBRA SUSANA AZL FUC T1	UND	290
47005	AP. ST. TRIDIM CEBRA SUSANA FUC MRD T2	UND	0
47006	AP. ST. TRIDIM CEBRA SUSANA AZL FUC T2	UND	0
47007	CORDON GIRO MRDO-FUCSIA-LUREX 80CM	PR	72

**COMPAÑÍA MANUFACTURERA MANISOL S.A**

47008	AP. PL. SIOMARA PLATA CRZN TQSA T1	PR	0
47009	AP. PL. SIOMARA DRDO CRZN MRDO T1	PR	0
47010	AP. PL. SIOMARA PLATA CRZN TQSA T2	PR	0
47011	AP. PL. SIOMARA DRDO CRZN MRDO T2	PR	0
47012	TRANSFER CORREA 3D TACHES PLATA	PR	905
47013	TRANSFER CORREA 3D TACHES DRDO	PR	1.550
47014	AP. PL. PTRA BOCA RATONA AMLLO T1	UND	0
47015	AP. PL. PTRA BOCA RATONA AMLLO T2	UND	40
47016	AP. PL. PTRA BOCA RATONA AMLLO T3	UND	25
47017	AP. PL. PTRA BOCA RATONA MENTA T1	UND	68
47018	AP. PL. PTRA BOCA RATONA MENTA T2	UND	0
47019	AP. PL. PTRA BOCA RATONA MENTA T3	UND	58
47020	TRANSFER SERENA MENTA PLATA T1	PR	0
47021	TRANSFER SERENA MENTA PLATA T2	PR	0
47022	TRANSFER SERENA SALMON DRDO T1	PR	0
47023	TRANSFER SERENA SALMON DRDO T2	PR	0
47024	TRANSFER OJOS CAFE SARAY T1	PR	365
47025	TRANSFER OJOS CAFE SARAY T2	PR	1.790
47026	HILADILLO POL. VIOLETA OSC 10 MM (700)	M	350
47027	CORDON MAXIMO BLANCO LUREX PLATA 90CM	PR	72
47028	CORDON SEMELL NACAR LUREX DORADO 90CM	PR	144
47029	CORDON SEMELL NACAR LUREX DORADO 100CM	PR	432
47030	CORDON DIAGONAL 8MM. ALGODON CRUDO 110CM	PR	0
47031	REMACHE # 8 PLATA VIEJA CLARO (M - H)	MLL	3
47032	AP. PL. CRZN CUADROS AMLLO FUC T1	UND	8
47033	HERRAJE CHENOA NUEVA ROJO	UND	57
47034	AP. PL. CRZN CUADROS MRDO TQSA T1	UND	680
47035	HERRAJE CHENOA NUEVA FUCSIA	UND	5.134
47036	AP. ST. CORREA SAKURA MENTA T1	PR	30
47037	AP. ST. CORREA SAKURA MENTA T2	PR	30
47038	AP. ST. CORREA SAKURA MENTA T3	PR	0
47039	HERRAJE CHENOA NUEVA ROSADO	UND	978
47040	AP. ST. CORREA SAKURA FUCSIA T1	PR	24
47041	AP. ST. CORREA SAKURA FUCSIA T2	PR	18
47042	AP. ST. CORREA SAKURA FUCSIA T3	PR	30
47043	HERRAJE CHENOA NUEVA VERDE	UND	2.894
47044	AP. ST. CORREA SALLY MENTA BG FUC T1	PR	15
47045	AP. ST. CORREA SALLY MENTA BG FUC T2	PR	35
47046	AP. ST. CORREA SALLY MENTA BG FUC T3	PR	30
47047	AP. ST. CORREA SALLY MENTA BG FUC T4	PR	0
47048	AP. ST. CORREA SALLY BLCA NEON T1	PR	45
47049	AP. ST. CORREA SALLY BLCA NEON T2	PR	27
47050	AP. ST. CORREA SALLY BLCA NEON T3	PR	42
47051	AP. ST. CORREA SALLY BLCA NEON T4	PR	0
47052	AP. PL. ESTREL. CUADR. FUC CRZN MDO T1	UND	35
47053	AP. PL. ESTREL. CUADR. FUC CRZN MDO T2	UND	0
47054	AP. PL. ESTREL. CUADR. ACID CRZN FUC T1	UND	145

**COMPAÑÍA MANUFACTURERA MANISOL S.A**

47055	AP. PL. ESTREL. CUADR. ACID CRZN FUC T2	UND	0
47056	PL. PREF. SILVER P.U AMLO. CL.TR-BAL #20	PR	0
47057	PL. PREF. SILVER P.U AMLO. CL.TR-BAL #21	PR	0
47058	PL. PREF. SILVER P.U AMLO. CL.TR-BAL #22	PR	0
47059	PL. PREF. SILVER P.U AMLO. CL.TR-BAL #23	PR	0
47060	PL. PREF. SILVER P.U AMLO. CL.TR-BAL #24	PR	0
47061	PL. PREF. SILVER P.U AMLO. CL.TR-BAL #25	PR	0
47062	PL. PREF. SILVER P.U MORADO TR-BAL #20	PR	0
47063	PL. PREF. SILVER P.U MORADO TR-BAL #21	PR	0
47064	PL. PREF. SILVER P.U MORADO TR-BAL #22	PR	0
47065	PL. PREF. SILVER P.U MORADO TR-BAL #23	PR	0
47066	PL. PREF. SILVER P.U MORADO TR-BAL #24	PR	10
47067	PL. PREF. SILVER P.U MORADO TR-BAL #25	PR	0
47068	CORDON GIRO FUCSIA-BLANCO-LUREX 70CM	PR	72
47069	CORDON GIRO MRDO-FUCSIA-LUREX 70CM	PR	0
47070	PL. PREF. SILVER P.U FUCSIA TR-BAL #20	PR	5
47071	PL. PREF. SILVER P.U FUCSIA TR-BAL #21	PR	10
47072	PL. PREF. SILVER P.U FUCSIA TR-BAL #22	PR	10
47073	PL. PREF. SILVER P.U FUCSIA TR-BAL #23	PR	10
47074	PL. PREF. SILVER P.U FUCSIA TR-BAL #24	PR	10
47075	PL. PREF. SILVER P.U FUCSIA TR-BAL #25	PR	10
47076	HILADILLO POL. MORADO 10 MM (05)	M	120
47077	VELCRO BLANCO 38 MM - GANCHO Y FELPA	M	25
47078	AP. ST. DINO SOLIVAN AZUL	PR	50
47079	AP. ST. DINO SOLIVAN VERDE	PR	139
47080	AP. PL. RECTANGULO BEIGE BG AZL OSC	UND	120
47081	AP. PL. RECTANGULO NEGR BG ACIDO	UND	114
47082	CREMALLERA AZL OSC DESL. AVION 7 CM	UND	89
47083	CREMALLERA VRDE DESL. AVION 7 CM	UND	35
47084	CREMALLERA AZL OSC DESL. AVION 9 CM	UND	39
47085	CREMALLERA BEIGE DESL. AVION 9 CM	UND	67
47086	AP. PL. ROMBOS AZL GRIS SOYER T1	PR	57
47087	AP. PL. ROMBOS AZL GRIS SOYER T2	PR	34
47088	AP. PL. ROMBOS CAFE NJA SOYER T1	PR	49
47089	AP. PL. ROMBOS CAFE NJA SOYER T2	PR	20
47090	AP. PL. RECTANGULO CELESTE BG BLCO	UND	25
47091	AP. PL. RECTANGULO NARANJA BG CAFE	UND	20
47092	PL. PREF. SILVER P.U AZUL OSC. TR-BG #20	PR	0
47093	PL. PREF. SILVER P.U AZUL OSC. TR-BG #21	PR	0
47094	PL. PREF. SILVER P.U AZUL OSC. TR-BG #22	PR	0
47095	PL. PREF. SILVER P.U AZUL OSC. TR-BG #23	PR	0
47096	PL. PREF. SILVER P.U AZUL OSC. TR-BG #24	PR	0
47097	PL. PREF. SILVER P.U AZUL OSC. TR-BG #25	PR	0
47098	PL. PREF. SILVER P.U VERDE CIT TR-BG #20	PR	40
47099	PL. PREF. SILVER P.U VERDE CIT TR-BG #21	PR	10
47100	PL. PREF. SILVER P.U VERDE CIT TR-BG #22	PR	10
47101	PL. PREF. SILVER P.U VERDE CIT TR-BG #23	PR	10

**COMPAÑÍA MANUFACTURERA MANISOL S.A**

47102	PL. PREF. SILVER P.U VERDE CIT TR-BG #24	PR	10
47103	PL. PREF. SILVER P.U VERDE CIT TR-BG #25	PR	10
47104	PL. PREF. SAGARA P.U TQSA.TR-BG-#22	PR	0
47105	PL. PREF. SAGARA P.U TQSA.TR-BG-#23	PR	0
47106	PL. PREF. SAGARA P.U TQSA.TR-BG-#24	PR	0
47107	PL. PREF. SAGARA P.U TQSA.TR-BG-#25	PR	0
47108	PL. PREF. SAGARA P.U TQSA.TR-BG-#26	PR	0
47109	PL. PREF. SAGARA P.U TQSA.TR-BG-#27	PR	0
47110	PL. PREF. SAGARA P.U TQSA.TR-BG-#28	PR	0
47111	PL. PREF. SAGARA P.U TQSA.TR-BG-#29	PR	0
47112	PL. PREF. SAGARA P.U NARANJA TR-BG-#22	PR	140
47113	PL. PREF. SAGARA P.U NARANJA TR-BG-#23	PR	0
47114	PL. PREF. SAGARA P.U NARANJA TR-BG-#24	PR	0
47115	PL. PREF. SAGARA P.U NARANJA TR-BG-#25	PR	0
47116	PL. PREF. SAGARA P.U NARANJA TR-BG-#26	PR	0
47117	PL. PREF. SAGARA P.U NARANJA TR-BG-#27	PR	0
47118	PL. PREF. SAGARA P.U NARANJA TR-BG-#28	PR	0
47119	PL. PREF. SAGARA P.U NARANJA TR-BG-#29	PR	0
47120	CORDON-ENCERADO BEIGE-PESPUN.VDE PI 80CM	PR	0
47121	AP. PL. INSERT TRAS MONK AMLLO BG JADE	UND	0
47122	AP. PL. INSERT TRAS MONK MENTA BG LILA	UND	125
47123	CORDON DOBLE FAZ ARENA/NARANJA 80CM	PR	0
47124	PL. PREF. NEMO P.U VDE MIL.TR-BG #22	PR	0
47125	PL. PREF. NEMO P.U VDE MIL.TR-BG #23	PR	0
47126	PL. PREF. NEMO P.U VDE MIL.TR-BG #24	PR	0
47127	PL. PREF. NEMO P.U VDE MIL.TR-BG #25	PR	0
47128	PL. PREF. NEMO P.U VDE MIL.TR-BG #26	PR	0
47129	PL. PREF. NEMO P.U VDE MIL.TR-BG #27	PR	0
47130	PL. PREF. NEMO P.U VDE MIL.TR-BG #28	PR	0
47131	PL. PREF. NEMO P.U VDE MIL.TR-BG #29	PR	0
47133	HILADILLO CORDON POL 30 CM JADE	PR	2.070
47134	HILADILLO CORDON POL 30 CM VIOLETA	PR	244
47136	AP. ST. STRAP GABO AZL MEDIO 36-37	PR	2
47137	AP. ST. STRAP GABO AZL MEDIO 38-39	PR	37
47138	AP. ST. STRAP GABO AZL MEDIO 40-41	PR	42
47139	AP. ST. STRAP GABO AZL MEDIO 42-43	PR	17
47140	AP. ST. STRAP GABO GRIS/NJA 36-37	PR	302
47141	AP. ST. STRAP GABO GRIS/NJA 38-39	PR	2
47142	AP. ST. STRAP GABO GRIS/NJA 40-41	PR	2
47143	AP. ST. STRAP GABO GRIS/NJA 42-43	PR	12
47144	AP. ST. STRAP GABO NEGRO/RJO 36-37	PR	7
47145	AP. ST. STRAP GABO NEGRO/RJO 38-39	PR	32
47146	AP. ST. STRAP GABO NEGRO/RJO 40-41	PR	37
47147	AP. ST. STRAP GABO NEGRO/RJO 42-43	PR	32
47148	AP. PL. BANDERA BG INV. BEIGE VDE MIL	UND	0
47149	AP. ST. MOÑO SARA FUCSIA	UND	78
47150	AP. ST. MOÑO SARA DORADO	UND	226

**COMPAÑÍA MANUFACTURERA MANISOL S.A**

47151	PL. PREF. SAGARA P.U FUCSIA TR-BAL #22	PR	585
47152	PL. PREF. SAGARA P.U FUCSIA TR-BAL #23	PR	415
47153	PL. PREF. SAGARA P.U FUCSIA TR-BAL #24	PR	858
47154	PL. PREF. SAGARA P.U FUCSIA TR-BAL #25	PR	790
47155	PL. PREF. SAGARA P.U FUCSIA TR-BAL #26	PR	740
47156	PL. PREF. SAGARA P.U FUCSIA TR-BAL #27	PR	750
47157	PL. PREF. SAGARA P.U FUCSIA TR-BAL #28	PR	342
47158	PL. PREF. SAGARA P.U FUCSIA TR-BAL #29	PR	420
47159	PL. PREF. SAGARA P.U MORADA TR-BAL #22	PR	0
47160	PL. PREF. SAGARA P.U MORADA TR-BAL #23	PR	0
47161	PL. PREF. SAGARA P.U MORADA TR-BAL #24	PR	0
47162	PL. PREF. SAGARA P.U MORADA TR-BAL #25	PR	0
47163	PL. PREF. SAGARA P.U MORADA TR-BAL #26	PR	50
47164	PL. PREF. SAGARA P.U MORADA TR-BAL #27	PR	10
47165	PL. PREF. SAGARA P.U MORADA TR-BAL #28	PR	0
47166	PL. PREF. SAGARA P.U MORADA TR-BAL #29	PR	30
47167	PL. PREF. SAGARA P.U ROSADA TR-BAL #22	PR	511
47168	PL. PREF. SAGARA P.U ROSADA TR-BAL #23	PR	439
47169	PL. PREF. SAGARA P.U ROSADA TR-BAL #24	PR	493
47170	PL. PREF. SAGARA P.U ROSADA TR-BAL #25	PR	502
47171	PL. PREF. SAGARA P.U ROSADA TR-BAL #26	PR	496
47172	PL. PREF. SAGARA P.U ROSADA TR-BAL #27	PR	364
47173	PL. PREF. SAGARA P.U ROSADA TR-BAL #28	PR	308
47174	PL. PREF. SAGARA P.U ROSADA TR-BAL #29	PR	340
47175	ADORNO FLOR SAMARIA DORADO	UND	0
47176	ADORNO FLOR SAMARIA PLATA	UND	0
47177	AP. ST. CORREA 2 SANCHO AZL CEL 22-23	PR	60
47178	AP. ST. CORREA 2 SANCHO AZL CEL 24-25	PR	80
47179	AP. ST. CORREA 2 SANCHO AZL CEL 26-27	PR	15
47180	AP. ST. CORREA 2 SANCHO AZL CEL 28-29	PR	17
47181	AP. ST. CORREA 2 SANCHO AZL CEL 30-31	PR	20
47182	AP. ST. CORREA 2 SANCHO AZL CEL 32-33	PR	15
47183	AP. ST. CORREA 2 SANCHO CFE VDE 22-23	PR	9
47184	AP. ST. CORREA 2 SANCHO CFE VDE 24-25	PR	25
47185	AP. ST. CORREA 2 SANCHO CFE VDE 26-27	PR	9
47186	AP. ST. CORREA 2 SANCHO CFE VDE 28-29	PR	13
47187	AP. ST. CORREA 2 SANCHO CFE VDE 30-31	PR	0
47188	AP. ST. CORREA 2 SANCHO CFE VDE 32-33	PR	13
47189	AP. ST. MOÑO SARITA DORADO T1	UND	0
47190	AP. ST. MOÑO SARITA DORADO T2	UND	1.900
47191	AP. ST. MOÑO SARITA COBRE T1	UND	29
47192	AP. ST. MOÑO SARITA COBRE T2	UND	966
47193	CORDON DG BEIGE 70 CM	PR	0
47194	AP. ST. CORR SHIRLY BCO BG FUCSIA T0	PR	20
47195	AP. ST. CORR SHIRLY BCO BG FUCSIA T1	PR	40
47196	AP. ST. CORR SHIRLY BCO BG FUCSIA T2	PR	13
47197	AP. ST. CORR SHIRLY BCO BG FUCSIA T3	PR	25

**COMPAÑÍA MANUFACTURERA MANISOL S.A**

47198	AP. ST. CORR SHIRLY FLORES RSD FUC T0	PR	20
47199	AP. ST. CORR SHIRLY FLORES RSD FUC T1	PR	40
47200	AP. ST. CORR SHIRLY FLORES RSD FUC T2	PR	25
47201	AP. ST. CORR SHIRLY FLORES RSD FUC T3	PR	25
47202	AP. ST. CORR SHIRLY FUC BG MRDO T0	PR	23
47203	AP. ST. CORR SHIRLY FUC BG MRDO T1	PR	33
47204	AP. ST. CORR SHIRLY FUC BG MRDO T2	PR	20
47205	AP. ST. CORR SHIRLY FUC BG MRDO T3	PR	3
47206	OJETE CREMA 2L #10	MLL	0
47207	PL. PREF. SAGARA P.U ROJA TR-BG #22	PR	0
47208	PL. PREF. SAGARA P.U ROJA TR-BG #23	PR	0
47209	PL. PREF. SAGARA P.U ROJA TR-BG #24	PR	0
47210	PL. PREF. SAGARA P.U ROJA TR-BG #25	PR	0
47211	PL. PREF. SAGARA P.U ROJA TR-BG #26	PR	0
47212	PL. PREF. SAGARA P.U ROJA TR-BG #27	PR	0
47213	PL. PREF. SAGARA P.U ROJA TR-BG #28	PR	0
47214	PL. PREF. SAGARA P.U ROJA TR-BG #29	PR	0
47215	PL. PREF. SAGARA P.U AMLLO FTE TR-BG #22	PR	0
47216	PL. PREF. SAGARA P.U AMLLO FTE TR-BG #23	PR	0
47217	PL. PREF. SAGARA P.U AMLLO FTE TR-BG #24	PR	0
47218	PL. PREF. SAGARA P.U AMLLO FTE TR-BG #25	PR	40
47219	PL. PREF. SAGARA P.U AMLLO FTE TR-BG #26	PR	0
47220	PL. PREF. SAGARA P.U AMLLO FTE TR-BG #27	PR	0
47221	PL. PREF. SAGARA P.U AMLLO FTE TR-BG #28	PR	0
47222	PL. PREF. SAGARA P.U AMLLO FTE TR-BG #29	PR	0
47223	CORDON 36*2 ESP.BEIGE CHISPA BCO 70 CM	PR	144
47224	CORDON 36*2 ESP.BEIGE CHISPA BCO 80 CM	PR	216
47225	AP. PL. BANDERIN VERLON GRIS/BLCO	UND	12.321
47226	AP. ST. CORR SHIRLY FLORES FUC MRDO T0	PR	22
47227	AP. ST. CORR SHIRLY FLORES FUC MRDO T1	PR	18
47228	AP. ST. CORR SHIRLY FLORES FUC MRDO T2	PR	16
47229	AP. ST. CORR SHIRLY FLORES FUC MRDO T3	PR	5
47230	AP. ST. CORR SANTIN AMLLO BG BCO T0	PR	40
47231	AP. ST. CORR SANTIN AMLLO BG BCO T1	PR	20
47232	AP. ST. CORR SANTIN AMLLO BG BCO T2	PR	46
47233	AP. ST. CORR SANTIN AMLLO BG BCO T3	PR	7
47234	AP. ST. CORR SANTIN ROMB AZL/BCO T0	PR	30
47235	AP. ST. CORR SANTIN ROMB AZL/BCO T1	PR	0
47236	AP. ST. CORR SANTIN ROMB AZL/BCO T2	PR	33
47237	AP. ST. CORR SANTIN ROMB AZL/BCO T3	PR	13
47238	AP. ST. CORR SANTIN BCO BG RJO T0	PR	20
47239	AP. ST. CORR SANTIN BCO BG RJO T1	PR	13
47240	AP. ST. CORR SANTIN BCO BG RJO T2	PR	15
47241	AP. ST. CORR SANTIN BCO BG RJO T3	PR	25
47242	AP. ST. CORR SANTIN ROMB BCO/GRIS T0	PR	10
47243	AP. ST. CORR SANTIN ROMB BCO/GRIS T1	PR	0
47244	AP. ST. CORR SANTIN ROMB BCO/GRIS T2	PR	15



**COMPAÑÍA MANUFACTURERA MANISOL S.A**

47245	AP. ST. CORR SANTIN ROMB BCO/GRIS T3	PR	25
47246	AP. PL. CIRC CRISTAL MARGARITA FUC T1	UND	20
47247	AP. PL. CIRC CRISTAL MARGARITA FUC T2	UND	60
47248	AP. PL. CIRC CRISTAL MARGARITA MRDO T1	UND	70
47249	AP. PL. CIRC CRISTAL MARGARITA MRDO T2	UND	320
47250	CORDON CINTA CRUDO 15MM. 70CM	PR	144
47251	CORDON CINTA CRUDO 15MM. 80CM	PR	72
47252	AP. ST. CORR SEIKA RSDO BG BLCO T0	PR	125
47253	AP. ST. CORR SEIKA RSDO BG BLCO T1	PR	255
47254	AP. ST. CORR SEIKA RSDO BG BLCO T2	PR	275
47255	AP. ST. CORR SEIKA RSDO BG BLCO T3	PR	147
47256	AP. ST. CORR 2 SEIKA FLOR BCO RSDO T0	PR	135
47257	AP. ST. CORR 2 SEIKA FLOR BCO RSDO T1	PR	243
47258	AP. ST. CORR 2 SEIKA FLOR BCO RSDO T2	PR	275
47259	AP. ST. CORR 2 SEIKA FLOR BCO RSDO T3	PR	155
47260	AP. ST. CORR SEIKA FUC BG RSDO T0	PR	28
47261	AP. ST. CORR SEIKA FUC BG RSDO T1	PR	145
47262	AP. ST. CORR SEIKA FUC BG RSDO T2	PR	75
47263	AP. ST. CORR SEIKA FUC BG RSDO T3	PR	75
47264	AP. ST. CORR2 SEIKA FLOR RSDO FUC T0	PR	0
47265	AP. ST. CORR2 SEIKA FLOR RSDO FUC T1	PR	145
47266	AP. ST. CORR2 SEIKA FLOR RSDO FUC T2	PR	80
47267	AP. ST. CORR2 SEIKA FLOR RSDO FUC T3	PR	30
47268	AP. PL. CIRC CRISTAL MARGARITA RSDO T1	UND	60
47269	AP. PL. CIRC CRISTAL MARGARITA RSDO T2	UND	12
47270	AP. PL. TERMICORRE ODDIE BCO BG GRIS	PR	3.655
47271	AP. PL. TERM. CORR. GRIS VERLON BCO	PR	6.840
47272	AP. PL. ROMB SANTIN CRIST AZL AMLLO T1	PR	0
47273	AP. PL. ROMB SANTIN CRIST AZL AMLLO T2	PR	0
47274	AP. PL. ROMB SANTIN CRIST AZL RJO T1	PR	1.645
47275	AP. PL. ROMB SANTIN CRIST AZL RJO T2	PR	0
47276	AP. ST. CIRCULO SANDRO BEIGE BG CFE T1	UND	80
47277	AP. ST. CIRCULO SANDRO BEIGE BG CFE T2	UND	15
47278	VELCRO BLANCO 50 MM - GANCHO Y FELPA	M	125
47279	VELCRO BEIGE 50 MM - GANCHO Y FELPA	M	50
47280	PL. PREF. P.U SILVER NARANJA TR-BAL #20	PR	0
47281	PL. PREF. P.U SILVER NARANJA TR-BAL #21	PR	0
47282	PL. PREF. P.U SILVER NARANJA TR-BAL #22	PR	0
47283	PL. PREF. P.U SILVER NARANJA TR-BAL #23	PR	0
47284	PL. PREF. P.U SILVER NARANJA TR-BAL #24	PR	0
47285	PL. PREF. P.U SILVER NARANJA TR-BAL #25	PR	0
47286	PL. PREF. P.U SILVER AZUL REY TR-BAL #20	PR	0
47287	PL. PREF. P.U SILVER AZUL REY TR-BAL #21	PR	0
47288	PL. PREF. P.U SILVER AZUL REY TR-BAL #22	PR	0
47289	PL. PREF. P.U SILVER AZUL REY TR-BAL #23	PR	0
47290	PL. PREF. P.U SILVER AZUL REY TR-BAL #24	PR	0
47291	PL. PREF. P.U SILVER AZUL REY TR-BAL #25	PR	0

**COMPAÑÍA MANUFACTURERA MANISOL S.A**

47292	AP. ST. RIANA BG REPUJADO NEGRO	UND	0
47293	AP. ST. RIANA BG REPUJADO AZUL OSC	UND	0
47294	OJETE ALUMINIO AGUAMARINA 2L #67	MLL	0
47295	REMACHE ORO VIEJO # 4 (HEMBRA-MACHO)	MLL	1
47296	MARQUILLA BANDERIN CRZON B.G FUCS-LUREX	UND	0
47297	AP. PL. PLACA BLCA 32CM X 22 CM X 1MM	UND	0
47298	AP. PL. PLACA BEIGE 32CM X 22 CM X 1MM	UND	59
47299	CORDON AMERICANO NEGRO 90 CMS	PR	0
47300	MARQUILLA BUBBLE GUMMERS FONDO GRIS-NEGR	UND	1.520
47301	CORDON MAXIMO BLANCO LUREX 100 CM	PR	144
47302	TACHE CORAZON DORADO HY5660	UND	0
47303	TRANSFER TOOD -MUESTRAS VENDEDORES	PR	0
47304	TRANSFER TRENT -MUESTRAS VENDEDORES	PR	0
47305	GANCHO CORDONERA AUTOPER. NIQUEL NEGRO	MLL	11
47306	CORDON OVALADO NEGRO 100 CM	PR	720
47307	OJETE ROSADO CLARO 2L (#70)	MLL	0
47308	CORDON PLANO LOVE ROSADO LUREX FUCSIA 60	PR	0
47309	CORDON PLANO LOVE ROSADO LUREX FUCSIA 70	PR	0
47310	ELASTICO HEBILLERO BALETA-M-V-	M	0
47311	VELCRO ROSADO 25 MM - GANCHO Y FELPA	M	25
47312	HEBILLA MUESTRAS 12 MM	M	400
47313	CORDON SEMEL BEIGE-PESPUNTE CAFE 80CM	PR	144
47314	CORDON SEMEL BEIGE-PESPUNTE CAFE 60CM	PR	1.008
47315	CORDON SEMEL BEIGE-PESPUNTE CAFE 70CM	PR	792
47316	CORDON SEMEL NEGRO.PESPUNTE GRIS 60CM	PR	0
47317	CORDON SEMEL NEGRO-PESPUNTE GRIS 70CM	PR	216
47318	AP. PL. PLACA NGRA 32CM X 22 CM X 1MM	UND	0
47319	MARQUILLA N.S. CLASSIC GRIS #3 AM5353	UND	58
47320	PL.TIFANNY FONDO COBRE/MANDARINA 24-25	PR	0
47321	PL.TIFANNY FONDO COBRE/MANDARINA 26-27	PR	0
47322	PL.TIFANNY FONDO COBRE/MANDARINA 28-29	PR	0
47323	PL.TIFANNY FONDO COBRE/MANDARINA 30-31	PR	0
47324	PL.TIFANNY FONDO COBRE/MANDARINA 32-33	PR	0
47325	PL.TIFANNY FONDO LILA/FUCSIA 24-25	PR	0
47326	PL.TIFANNY FONDO LILA/FUCSIA 26-27	PR	0
47327	PL.TIFANNY FONDO LILA/FUCSIA 28-29	PR	0
47328	PL.TIFANNY FONDO LILA/FUCSIA 30-31	PR	0
47329	PL.TIFANNY FONDO LILA/FUCSIA 32-33	PR	0
47330	PL.TRINY FONDO NARANJA HOJAS CAFE 24-25	PR	310
47331	PL.TRINY FONDO NARANJA HOJAS CAFE 26-27	PR	620
47332	PL.TRINY FONDO NARANJA HOJAS CAFE 28-29	PR	620
47333	PL.TRINY FONDO NARANJA HOJAS CAFE 30-31	PR	620
47334	PL.TRINY FONDO NARANJA HOJAS CAFE 32-33	PR	310
47335	PL.TRINY FONDO AZUL HOJAS ROJAS 24-25	PR	550
47336	PL.TRINY FONDO AZUL HOJAS ROJAS 26-27	PR	960
47337	PL.TRINY FONDO AZUL HOJAS ROJAS 28-29	PR	960
47338	PL.TRINY FONDO AZUL HOJAS ROJAS 30-31	PR	890

**COMPAÑÍA MANUFACTURERA MANISOL S.A**

47339	PL.TRINY FONDO AZUL HOJAS ROJAS 32-33	PR	480
47340	PL.THELMA FONDO NARANJA/AZUL 22-23	PR	5
47341	PL.THELMA FONDO NARANJA/AZUL 24-25	PR	5
47342	PL.THELMA FONDO NARANJA/AZUL 26-27	PR	5
47343	PL.THELMA FONDO NARANJA/AZUL 28-29	PR	5
47344	PL.THELMA FONDO FUCSIA/DORADO 22-23	PR	5
47345	PL.THELMA FONDO FUCSIA/DORADO 24-25	PR	5
47346	PL.THELMA FONDO FUCSIA/DORADO 26-27	PR	5
47347	PL.THELMA FONDO FUCSIA/DORADO 28-29	PR	5
47348	PL.TRUDY FONDO LILA FLORES FUCSIA 22-23	PR	0
47349	PL.TRUDY FONDO LILA FLORES FUCSIA 24-25	PR	0
47350	PL.TRUDY FONDO LILA FLORES FUCSIA 26-27	PR	0
47351	PL.TRUDY FONDO LILA FLORES FUCSIA 28-29	PR	0
47352	PL.TRUDY FONDO FUCSIA FLORES LILA 22-23	PR	0
47353	PL.TRUDY FONDO FUCSIA FLORES LILA 24-25	PR	0
47354	PL.TRUDY FONDO FUCSIA FLORES LILA 26-27	PR	0
47355	PL.TRUDY FONDO FUCSIA FLORES LILA 28-29	PR	0
47356	AP. PL. TIFANY B. CORAL RJO DRDO T1	UND	113
47357	AP. PL. TIFANY B. CORAL RJO DRDO T2	UND	10
47358	AP. PL. TIFANY B. MRDO FUC JADE T1	UND	720
47359	AP. PL. TIFANY B. MRDO FUC JADE T2	UND	30
47360	AP. PL. THELMA B. ROJO AZUL NJA T1	UND	10
47361	AP. PL. THELMA B. ROJO AZUL NJA T2	UND	10
47362	AP. PL. THELMA B. FUC DRDO MRDO T1	UND	10
47363	AP. PL. THELMA B. FUC DRDO MRDO T2	UND	10
47364	AP. PL. TRINY B. CFE NJA FLOR BEIGE T1	UND	310
47365	AP. PL. TRINY B. CFE NJA FLOR BEIGE T2	UND	0
47366	AP. PL. TIRA TRINY B. CFE NJA T1	UND	10
47367	AP. PL. TIRA TRINY B. CFE NJA T2	UND	0
47368	AP. PL. TRINY B. AZL FUC FLOR BLCA T1	UND	509
47369	AP. PL. TRINY B. AZL FUC FLOR BLCA T2	UND	170
47370	AP. PL. TIRA TRINY B. AZL CEL T1	UND	510
47371	AP. PL. TIRA TRINY B. AZL CEL T2	UND	423
47372	AP. PL. TIRA TRUDY B. RJO FLOR LILA T1	UND	82
47373	AP. PL. TIRA TRUDY B. RJO FLOR LILA T2	UND	348
47374	AP. PL. TIRA TRUDY B. LILA FLOR FUC T1	UND	10
47375	AP. PL. TIRA TRUDY B. LILA FLOR FUC T2	UND	121
47376	AP. ST. FLOR TRUDY MRDO FUC (3PZ)	UND	20
47377	AP. ST. FLOR TRUDY RJO LILA (3PZ)	UND	480
47378	AP. ST. CAÑA TIBURON AZUL #22-23	PR	215
47379	AP. ST. CAÑA TIBURON AZUL #24-25	PR	215
47380	AP. ST. CAÑA TIBURON AZUL #26-27	PR	215
47381	AP. ST. CAÑA TIBURON AZUL #28-29	PR	215
47382	AP. ST. CAÑA TIBURON AZUL #30-31	PR	125
47383	AP. ST. CAÑA TIBURON AZUL #32-33	PR	105
47384	AP. ST. CAÑA TIBURON GRIS #22-23	PR	70
47385	AP. ST. CAÑA TIBURON GRIS #24-25	PR	335

**COMPAÑÍA MANUFACTURERA MANISOL S.A**

47386	AP. ST. CAÑA TIBURON GRIS #26-27	PR	335
47387	AP. ST. CAÑA TIBURON GRIS #28-29	PR	335
47388	AP. ST. CAÑA TIBURON GRIS #30-31	PR	335
47389	AP. ST. CAÑA TIBURON GRIS #32-33	PR	190
47390	AP. ST. ALETA TIBURON AZUL T1	PR	20
47391	AP. ST. ALETA TIBURON AZUL T2	PR	30
47392	AP. ST. ALETA TIBURON GRIS T1	PR	340
47393	AP. ST. ALETA TIBURON GRIS T2	PR	1.180
47394	AP. ST. CAÑA AVENTURA #22-23	PR	5
47395	AP. ST. CAÑA AVENTURA #24-25	PR	5
47396	AP. ST. CAÑA AVENTURA #26-27	PR	5
47397	AP. ST. CAÑA AVENTURA #28-29	PR	5
47398	AP. ST. CAÑA AVENTURA #30-31	PR	5
47399	AP. ST. CAÑA AVENTURA #32-33	PR	5
47400	AP. ST. CAÑA MARAVILLOSA #22-23	PR	5
47401	AP. ST. CAÑA MARAVILLOSA #24-25	PR	5
47402	AP. ST. CAÑA MARAVILLOSA #26-27	PR	5
47403	AP. ST. CAÑA MARAVILLOSA #28-29	PR	5
47404	AP. ST. CAÑA MARAVILLOSA #30-31	PR	5
47405	AP. ST. CAÑA MARAVILLOSA #32-33	PR	5
47406	AP. PL. CARLA FLORES DRDO/LILA T1	PR	20
47407	AP. PL. CARLA FLORES DRDO/LILA T2	PR	25
47408	AP. ST. CAÑA TAMARA #22-23	PR	85
47409	AP. ST. CAÑA TAMARA #24-25	PR	970
47410	AP. ST. CAÑA TAMARA #26-27	PR	335
47411	AP. ST. CAÑA TAMARA #28-29	PR	135
47412	AP. ST. CAÑA TAMARA #30-31	PR	145
47413	AP. ST. CAÑA TAMARA #32-33	PR	65
47414	AP. PL. AMELIA GLAM DORADO	UND	0
47415	AP. PL. STRAP HANNA 70 S FUCS/PLATA	PR	133
47416	AP. PL. STRAP HANNA 70 S TQSA/PLATA	PR	130
47417	AP. ST. CORREA TIZIANA BEIGE #18-19	PR	10
47418	AP. ST. CORREA TIZIANA BEIGE #20-21	PR	0
47419	AP. ST. CORREA TIZIANA BEIGE #22-23	PR	0
47420	AP. ST. CORREA TIZIANA BEIGE #24-25	PR	25
47421	AP. ST. GARRA BOLSILLO BG BEIGE FUC	UND	0
47422	VELCRO NARANJA 38 MM-GANCHO Y FELPA	M	75
47423	VELCRO ROJO 38 MM - GANCHO Y FELPA	M	50
47424	AP. PL. TERMINAL CORR TALIN RJO/AZL	PR	0
47425	AP. PL. TERMINAL CORR TALIN NJA/CFE	PR	0
47426	CORDON PLANO LOVE ARENA LUREX FUCSIA 80	PR	72
47427	CORDON PLANO LOVE ARENA LUREX FUCSIA 70	PR	0
47428	ESLABON NO.11 (35 X6 MM) CAL 1.6 MM	UND	640
47429	CREMALLERA CU45 ROSA DESL. ESTREL 7CM	UND	20
47430	CREMALLERA CU45 CRUDO DESL. ESTRE 7CM	UND	20
47431	AP. PL. PTRR TALIN NJA/CFE BG BEIG	UND	25
47432	AP. PL. PTRR TALIN RJO/AZL BG GRIS	UND	25

**COMPAÑÍA MANUFACTURERA MANISOL S.A**

47433	AP. PL. PTR A TOIVO MTZA/CFE BG BEIG	UND	25
47434	AP. PL. PTR A TOIVO AZL/NGR BG GRIS	UND	25
47435	AP. PL. PTR A THABATA RSDO/AZL BG FUC	UND	25
47436	AP. PL. PTR A THABATA CREMA/FUC BG LILA	UND	25
47437	AP. PL. PTR A TIZIANA JADE/FUC BG LILA	UND	25
47438	AP. PL. PTR A TIZIANA MDO/BEIG BG FUC	UND	25
47439	AP. PL. TRINY B. JADE FUC FLOR MRDO T1	UND	110
47440	AP.PL. TRINY B. JADE FUC FLOR MRDO T2	UND	70
47441	AP. PL. TIRA TRINY B. JADE MDO FUC T1	UND	110
47442	AP. PL. TIRA TRINY B. JADE MDO FUC T2	UND	70
47443	PL.TRINY FONDO FUC HOJAS MRDO 24-25	PR	0
47444	PL.TRINY FONDO FUC HOJAS MRDO 26-27	PR	0
47445	PL.TRINY FONDO FUC HOJAS MRDO 28-29	PR	0
47446	PL.TRINY FONDO FUC HOJAS MRDO 30-31	PR	0
47447	PL.TRINY FONDO FUC HOJAS MRDO 32-33	PR	0
47448	AP. PL. TIFANY B. CORAL FUC VRDE T1	UND	110
47449	AP. PL. TIFANY B. CORAL FUC VRDE T2	UND	70
47450	PL.TIFANNY FONDO CORAL/VRDE 24-25	PR	0
47451	PL.TIFANNY FONDO CORAL/VRDE 26-27	PR	0
47452	PL.TIFANNY FONDO CORAL/VRDE 28-29	PR	0
47453	PL.TIFANNY FONDO CORAL/VRDE 30-31	PR	0
47454	PL.TIFANNY FONDO CORAL/VRDE 32-33	PR	0
47455	AP. ST. GARRA RECTANG. BG BEIGE	UND	0
47456	AP. PL. TERMIN CORR TIMMY ACIDO/AZL OSC	PR	25
47457	AP. PL. BANDERA BG INV. VDE ACID AZL OSC	UND	0
47458	AP. PL. MOĐO TOLA R FUC/PLATA T1	UND	0
47459	AP. PL. MOĐO TOLA R FUC/DRDO CL T1	UND	0
47460	CORDON PLANO LOVE BLCO LUREX PLATA 60	PR	144
47461	CORDON PLANO LOVE BLCO LUREX PLATA 70	PR	144
47462	CORDON DG BEIGE 50 CM	PR	144
47463	CORDON DG BEIGE 60 CM	PR	144
47464	CORDON DG CAFE 50 CM	PR	144
47465	CORDON DG CAFE 60 CM	PR	144
47466	CORDON RED. 32*2 GRIS HUMO/GRIS CL 70	PR	72
47467	CORDON RED 32*2 GRIS HUMO/GRIS CL 80	PR	144
47468	CORDON RED 32*2 ARENA/CAFE 70	PR	72
47469	CORDON RED 32*2 ARENA/CAFE 80	PR	0
47470	AP. PL. VERLON ROJO MADRID	UND	375
47471	AP. PL. FLX ROJO MADRID	UND	500
47472	AP. PL. MOĐO TORY B. RJO/AZL T1	UND	0
47473	AP. PL. MOĐO TORY B. FUC/JADE T1	UND	18
47474	AP. PL. MOĐO TORY B. CAMEL/FUC T1	UND	0
47475	PL. PREF. NINA P.U CAMEL TR-BAL #22	PR	0
47476	PL. PREF. NINA P.U CAMEL TR-BAL #23	PR	0
47477	PL. PREF. NINA P.U CAMEL TR-BAL #24	PR	0
47478	PL. PREF. NINA P.U CAMEL TR-BAL #25	PR	0
47479	PL. PREF. NINA P.U CAMEL TR-BAL #26	PR	0

**COMPAÑÍA MANUFACTURERA MANISOL S.A**

47480	PL. PREF. NINA P.U CAMEL TR-BAL #27	PR	0
47481	PL. PREF. NINA P.U CAMEL TR-BAL #28	PR	0
47482	PL. PREF. NINA P.U CAMEL TR-BAL #29	PR	0
47483	AP. ST. CORREA TATI MRDO BG JADE #20-21	PR	0
47484	AP. ST. CORREA TATI MRDO BG JADE #22-23	PR	0
47485	AP. ST. CORREA TATI MRDO BG JADE #24-25	PR	0
47486	AP. ST. CORREA TATI FUC BG FUC #20-21	PR	0
47487	AP. ST. CORREA TATI FUC BG FUC #22-23	PR	0
47488	AP. ST. CORREA TATI FUC BG FUC #24-25	PR	0
47489	VELCRO FUCSIA 38 MM - GANCHO Y FELPA	M	100
47490	AP. PL. TATI B. CRISTAL MRDO/JADE	PR	83
47491	AP. PL. TATI. B. CRISTAL FUC/RSDO	PR	83
47492	AP. PL. TOMAS B. CRISTAL NJA/AZL OSC	PR	80
47493	AP. PL. TABITA CRZN FUCSIA/JADE	PR	70
47494	AP. ST. CORREA TABITA DRDO/FUC #20-21	PR	30
47495	AP. ST. CORREA TABITA DRDO/FUC #22-23	PR	30
47496	AP. ST. CORREA TABITA DRDO/FUC #24-25	PR	30
47497	CORDON MAXIMO ARENA LUREX DRDO 80CM	PR	0
47498	AP. PL. TITO ENGRANAJE CAFE AZUL	PR	80
47499	AP. PL. TITO ENGRANAJE GRIS VRDE ACIDO	PR	95
47500	PL. PREF. SILVER P.U JADE TR-BAL #20	PR	10
47501	PL. PREF. SILVER P.U JADE TR-BAL #21	PR	10
47502	PL. PREF. SILVER P.U JADE TR-BAL #22	PR	10
47503	PL. PREF. SILVER P.U JADE TR-BAL #23	PR	10
47504	PL. PREF. SILVER P.U JADE TR-BAL #24	PR	10
47505	PL. PREF. SILVER P.U JADE TR-BAL #25	PR	10
47506	PL. PREF. SILVER P.U ROSADO TR-BAL #20	PR	10
47507	PL. PREF. SILVER P.U ROSADO TR-BAL #21	PR	10
47508	PL. PREF. SILVER P.U ROSADO TR-BAL #22	PR	10
47509	PL. PREF. SILVER P.U ROSADO TR-BAL #23	PR	10
47510	PL. PREF. SILVER P.U ROSADO TR-BAL #24	PR	10
47511	PL. PREF. SILVER P.U ROSADO TR-BAL #25	PR	10
47512	PL. PREF. NINA P.U ROJA TR-BAL #22	PR	0
47513	PL. PREF. NINA P.U ROJA TR-BAL #23	PR	0
47514	PL. PREF. NINA P.U ROJA TR-BAL #24	PR	0
47515	PL. PREF. NINA P.U ROJA TR-BAL #25	PR	0
47516	PL. PREF. NINA P.U ROJA TR-BAL #26	PR	0
47517	PL. PREF. NINA P.U ROJA TR-BAL #27	PR	0
47518	PL. PREF. NINA P.U ROJA TR-BAL #28	PR	0
47519	PL. PREF. NINA P.U ROJA TR-BAL #29	PR	0
47520	CORDON PLANO CUATRO ARENA/AZUL CELEST 70	PR	0
47521	CORDON PLANO CUATRO GRIS MED/PISTACHO 70	PR	0
47522	CORDON PLANO CUATRO AZUL INDI/NARANJA 80	PR	0
47523	CORDON MAXIMO NEGRO/ROJO 70CM	PR	0
47524	PL. PREF. NEMO P.U NARANJA TR-BG #22	PR	0
47525	PL. PREF. NEMO P.U NARANJA TR-BG #23	PR	0
47526	PL. PREF. NEMO P.U NARANJA TR-BG #24	PR	0

**COMPAÑÍA MANUFACTURERA MANISOL S.A**

47527	PL. PREF. NEMO P.U NARANJA TR-BG #25	PR	0
47528	PL. PREF. NEMO P.U NARANJA TR-BG #26	PR	5
47529	PL. PREF. NEMO P.U NARANJA TR-BG #27	PR	5
47530	PL. PREF. NEMO P.U NARANJA TR-BG #28	PR	5
47531	PL. PREF. NEMO P.U NARANJA TR-BG #29	PR	5
47532	AP. ST. CIRCUL TRISTAN CFE/RJO T1	UND	170
47533	AP. ST. CIRCUL TRISTAN CFE/RJO T2	UND	170
47534	AP. ST. CIRCUL TRISTAN BEIGE/VRDE T1	UND	170
47535	AP. ST. CIRCUL TRISTAN BEIGE/VRDE T2	UND	170
47536	AP. ST. TERM. CORR TRISTAN BEIGE/CFE	PR	150
47537	AP. ST. TERM. CORR TRISTAN CFE/VRDE	PR	150
47538	VELCRO CAFE 38 MM - GANCHO Y FELPA	M	75
47539	AP. PL. PTRRA TODD RJO BG BCO T1	UND	0
47540	AP. PL. PTRRA TODD RJO BG BCO T2	UND	0
47541	AP. PL. PTRRA TODD RJO BG BCO T3	UND	0
47542	AP. PL. PTRRA TODD NJA BG BCO T1	UND	0
47543	AP. PL. PTRRA TODD NJA BG BCO T2	UND	0
47544	AP. PL. PTRRA TODD NJA BG BCO T3	UND	0
47545	AP. PL. INSERT TRAS MONK ROJO BLCO	UND	200
47546	AP. PL. INSERT TRAS MONK NJA CFE	UND	200
47547	AP. PL. PTRRA TRENT AZL REY BLCO T1	UND	0
47548	AP. PL. PTRRA TRENT AZL REY BLCO T2	UND	0
47549	AP. PL. PTRRA TRENT AZL REY BLCO T3	UND	0
47550	AP. PL. PTRRA TRENT MTZA BLCO T1	UND	0
47551	AP. PL. PTRRA TRENT MTZA BLCO T2	UND	0
47552	AP. PL. PTRRA TRENT MTZA BLCO T3	UND	0
47553	AP. PL. INSERT TRAS MONK AZ REY BCO	UND	200
47554	AP. PL. INSERT TRAS MONK MTZA BCO	UND	200
47555	CORDON SEMEL 212 AZUL REY 60 CM	PR	0
47556	CORDON SEMEL 212 AZUL REY 70 CM	PR	0
47557	CORDON SEMEL 212 MOSTAZA 60 CM	PR	0
47558	CORDON SEMEL 212 MOSTAZA 70 CM	PR	0
47559	CORDON SEMEL 212 AZUL REY 50 CM	PR	0
47560	CORDON SEMEL 212 VERDE NACIONAL 50 CM	PR	0
47561	CORDON 36*2 ESP.ROJO CHISPA CAFE 70 CM	PR	0
47562	CORDON 36*2 ESP.VDE MIL CHISPA BEI 70 CM	PR	0
47563	TRANSFER TODD AZUL REY/BLANCO T1	PR	0
47564	TRANSFER TODD AZUL REY/BLANCO T2	PR	0
47565	TRANSFER TRENT VERDE LIMA/BLANCO T1	PR	0
47566	TRANSFER TRENT VERDE LIMA/BLANCO T2	PR	0
47567	TRANSFER TRENT NARANJA/BLANCO T1	PR	0
47568	TRANSFER TRENT NARANJA/BLANCO T2	PR	0
47569	TRANSFER TODD VERDE/BLANCO T1	PR	0
47570	TRANSFER TODD VERDE/BLANCO T2	PR	0
47571	CORDON SEMEL 212 MORADO 50 CM	PR	0
47572	CORDON SEMEL 212 ROSADO 50 CM	PR	0
47573	AP. PL. PTRRA MRDA CONEJO BG BCO T1	UND	0

**COMPAÑÍA MANUFACTURERA MANISOL S.A**

47574	AP. PL. PTRA MRDA CONEJO BG BCO T2	UND	0
47575	AP. PL. PTRA MRDA CONEJO BG BCO T3	UND	0
47576	AP. PL. INSERT TRAS MONK AGUA BLCO	UND	200
47577	AP. PL. PTRA FUC CONEJO BG BCO T1	UND	0
47578	AP. PL. PTRA FUC CONEJO BG BCO T2	UND	0
47579	AP. PL. PTRA FUC CONEJO BG BCO T3	UND	0
47580	AP. PL. INSERT TRAS MONK LILA BLCO	UND	400
47581	AP. ST. TIAGO CAMEL AZL/NJA 22-23	PR	0
47582	AP. ST. TIAGO CAMEL AZL/NJA 24-25	PR	0
47583	AP. ST. TIAGO CAMEL AZL/NJA 26-27	PR	0
47584	AP. ST. TIAGO CAMEL AZL/NJA 28-29	PR	0
47585	AP. ST. TIAGO GRIS AZL/RJO 22-23	PR	0
47586	AP. ST. TIAGO GRIS AZL/RJO 24-25	PR	0
47587	AP. ST. TIAGO GRIS AZL/RJO 26-27	PR	0
47588	AP. ST. TIAGO GRIS AZL/RJO 28-29	PR	0
47589	PL. PREF. SILVER P.U TQSA TR-BG #20	PR	10
47590	PL. PREF. SILVER P.U TQSA TR-BG #21	PR	10
47591	PL. PREF. SILVER P.U TQSA TR-BG #22	PR	10
47592	PL. PREF. SILVER P.U TQSA TR-BG #23	PR	10
47593	PL. PREF. SILVER P.U TQSA TR-BG #24	PR	10
47594	PL. PREF. SILVER P.U TQSA TR-BG #25	PR	10
47595	AP. PL. MOĐO TRELA AGUAMARINA	PR	105
47596	AP. PL. MOĐO TRELA FUCISA	PR	105
47597	AP. ST. CORREA TUCK 1 BG AZL #22-23	PR	0
47598	AP. ST. CORREA TUCK 1 BG AZL #24-25	PR	0
47599	AP. ST. CORREA TUCK 1 BG AZL #26-27	PR	0
47600	AP. ST. CORREA TUCK 1 BG AZL #28-29	PR	0
47601	AP. ST. CORREA TUCK 2 AZUL #22-23	PR	0
47602	AP. ST. CORREA TUCK 2 AZUL #24-25	PR	0
47603	AP. ST. CORREA TUCK 2 AZUL #26-27	PR	0
47604	AP. ST. CORREA TUCK 2 AZUL #28-29	PR	0
47605	AP. ST. CORREA TUCK 1 BG CFE #22-23	PR	0
47606	AP. ST. CORREA TUCK 1 BG CFE #24-25	PR	0
47607	AP. ST. CORREA TUCK 1 BG CFE #26-27	PR	0
47608	AP. ST. CORREA TUCK 1 BG CFE #28-29	PR	0
47609	AP. ST. CORREA TUCK 2 CAFE #22-23	PR	0
47610	AP. ST. CORREA TUCK 2 CAFE #24-25	PR	0
47611	AP. ST. CORREA TUCK 2 CAFE #26-27	PR	0
47612	AP. ST. CORREA TUCK 2 CAFE #28-29	PR	0
47613	AP. ST. LATERAL TUCK AZUL T1	UND	0
47614	AP. ST. LATERAL TUCK AZUL T2	UND	0
47615	AP. ST. LATERAL TUCK CAFE T1	UND	0
47616	AP. ST. LATERAL TUCK CAFE T2	UND	0
47617	AP. PL. CARA GATO TIMOTHY T1	PR	0
47618	AP. PL. CARA GATO TIMOTHY T2	PR	0
47619	AP. PL. TERMINAL TIMOTHY CAFE	PR	0
47620	AP. PL. TADY CRISTAL VDE LIMON T1	PR	0



**COMPAÑÍA MANUFACTURERA MANISOL S.A**

47621	AP. PL. TADY CRISTAL VDE LIMON T2	PR	0
47622	AP. PL. TADY CRISTAL AZL REY T1	PR	0
47623	AP. PL. TADY CRISTAL AZL REY T2	PR	0
47624	CORDON 36*2 ESP NARANJA CHISPA CAFE 70	PR	0
47625	PL. PREF. SAGARA P.U VDE CITRI TR-BG #22	PR	0
47626	PL. PREF. SAGARA P.U VDE CITRI TR-BG #23	PR	0
47627	PL. PREF. SAGARA P.U VDE CITRI TR-BG #24	PR	0
47628	PL. PREF. SAGARA P.U VDE CITRI TR-BG #25	PR	0
47629	PL. PREF. SAGARA P.U VDE CITRI TR-BG #26	PR	0
47630	PL. PREF. SAGARA P.U VDE CITRI TR-BG #27	PR	0
47631	PL. PREF. SAGARA P.U VDE CITRI TR-BG #28	PR	0
47632	PL. PREF. SAGARA P.U VDE CITRI TR-BG #29	PR	0
47633	PL. PREF. SAGARA P.U AZUL REY TR-BG #22	PR	0
47634	PL. PREF. SAGARA P.U AZUL REY TR-BG #23	PR	0
47635	PL. PREF. SAGARA P.U AZUL REY TR-BG #24	PR	0
47636	PL. PREF. SAGARA P.U AZUL REY TR-BG #25	PR	0
47637	PL. PREF. SAGARA P.U AZUL REY TR-BG #26	PR	0
47638	PL. PREF. SAGARA P.U AZUL REY TR-BG #27	PR	0
47639	PL. PREF. SAGARA P.U AZUL REY TR-BG #28	PR	0
47640	PL. PREF. SAGARA P.U AZUL REY TR-BG #29	PR	0
47641	AP. PL. TRINITY TRENDY JADE FUC T1	PR	0
47642	AP. PL. TRINITY TRENDY JADE FUC T2	PR	0
47643	AP. PL. TRENDY MRDO CRZN FUC T1	PR	0
47644	AP. PL. TRENDY MRDO CRZN FUC T2	PR	0
47645	AP. ST. CORR. TRENDY MDO BG LILA #22-23	PR	0
47646	AP. ST. CORR. TRENDY MDO BG LILA #24-25	PR	0
47647	AP. ST. CORR. TRENDY MDO BG LILA #26-27	PR	0
47648	AP. ST. CORR. TRENDY MDO BG LILA #28-29	PR	0
47649	AP. ST. CORR. TRENDY MDO PQĐA #22-23	PR	0
47650	AP. ST. CORR. TRENDY MDO PQĐA #24-25	PR	0
47651	AP. ST. CORR. TRENDY MDO PQĐA #26-27	PR	0
47652	AP. ST. CORR. TRENDY MDO PQĐA #28-29	PR	0
47653	AP. ST. CORR. TRENDY FUC BG MDO #22-23	PR	0
47654	AP. ST. CORR. TRENDY FUC BG MDO #24-25	PR	0
47655	AP. ST. CORR. TRENDY FUC BG MDO #26-27	PR	0
47656	AP. ST. CORR. TRENDY FUC BG MDO #28-29	PR	0
47657	AP. ST. CORR. TRENDY PQĐA FUC #22-23	PR	0
47658	AP. ST. CORR. TRENDY PQĐA FUC #24-25	PR	0
47659	AP. ST. CORR. TRENDY PQĐA FUC #26-27	PR	0
47660	AP. ST. CORR. TRENDY PQĐA FUC #28-29	PR	0
47661	MARQUILLA TEJIDA M.VEN.2015 740851-3/A0	PR	960
47662	MARQUILLA TEJIDA M.VEN.2015 740851-3/A0	PR	930
47663	MARQUILLA TEJIDA M.VEN.2015 737826/A0	PR	0
47664	MARQUILLA TEJIDA M.VEN.2015 737823/A0	PR	0
47665	MARQUILLA TEJIDA M.VEN.2015 740884-1/A0	PR	840
47666	MARQUILLA TEJIDA M.VEN.2015 740881-/A0	PR	760
47667	TRANSFER AURORA M-VEND.2015	PR	0

**COMPAÑÍA MANUFACTURERA MANISOL S.A**

47668	TRANSFER AURORA M-VEND.2015	PR	77
47669	AP. ST. CORREA TUCK 1 BG AZL #30-31	PR	0
47670	AP. ST. CORREA TUCK 1 BG AZL #32-33	PR	0
47671	AP. ST. CORREA TUCK 2 AZUL #30-31	PR	0
47672	AP. ST. CORREA TUCK 2 AZUL #32-33	PR	0
47673	AP. ST. CORREA TUCK 1 BG CFE #30-31	PR	0
47674	AP. ST. CORREA TUCK 1 BG CFE #32-33	PR	0
47675	AP. ST. CORREA TUCK 2 CAFE #30-31	PR	0
47676	AP. ST. CORREA TUCK 2 CAFE #32-33	PR	0
47677	CORDON-ENCERADO PLANO 7MM. CAFE 90CM	PR	0
47678	CORDON-ENCERADO PLANO 7MM. CAFE 100CM	PR	0
47679	CORDON-ENCERADO PLANO 7MM. VDE MILI 90CM	PR	0
47680	CORDON-ENCERADO PLANO 7MM. VDE MIL 100CM	PR	0
47681	CORDON-ENCERADO PLANO 7MM. AZUL PET100CM	PR	0
47682	AP. PL. MOÐO TALA B. FUCSIA MRDO	UND	0
47683	AP. PL. MOÐO TALA B. RJO AZL OSC	UND	0
47684	CORDON-ENCERADO PLANO 7MM. AZU PET 110CM	UND	0
47685	TACHE ESTRELLA PL HY2780	UND	0
47686	AP. PL. SELLO CERA CAFE	UND	0
47687	AP. PL. SELLO CERA VERDE MILITAR	UND	0
47688	CORDON RAYAS.36*6 GRIS PERLA/AZ REY 70CM	PR	0
47689	CORDON RAYAS.36*6 GRIS PERLA/AZ OSC 70CM	PR	0
47690	TRANSFER ANDREINA M-VEND.2015	PR	77
47691	REMACHE # 6 (HEMBRA) MUESTRAS	MLL	0
47692	PL.ANGELITA, ADRY, ANA BELLA- ARIADNA MV	PR	296
47693	CORDONES MUESTRAS V-2015	PR	991
47694	ELASTICO BALETA CAMEL 15MM	M	0
47695	ELASTICO BALETA FUCSIA 15MM	M	0
47696	ELASTICO BALETA MORADO 15MM	M	0
47697	ELASTICO BALETA BLANCO 15MM	M	0
47698	CORDON SEMELL TURQUESA LUREX 90 CM	PR	0
47699	CORDON SEMELL TURQUESA LUREX 100 CM	PR	0
47700	CORDON 36*6 ARENA CHISPA CHOCOLATE 70 CM	PR	0
47701	CORDON 36*6 ARENA CHISPA CHOCOLATE 80CM	PR	0
47702	AP. PL. MOÐO TERA B.FUCS RSDO T1	UND	0
47703	AP. PL. MOÐO TERA B.FUCS RSDO T2	UND	0
47704	AP. PL. MOÐO TERA B.MRDO LILA T1	UND	0
47705	AP. PL. MOÐO TERA B.MRDO LILA T2	UND	0
47706	AP. PL. TERMINAL TALEO VDE ACID	PR	0
47707	AP. PL. TERMINAL TALEO ROJO	PR	0
47708	CORDON RED 32*2 LOVE BEIGE/ARENA 70CM	PR	0
47709	CORDON RED 32*2 LOVE BEIGE/ARENA 80CM	PR	0
47710	CORDON RED 32*2 LOVE GRIS M/AZ.OSC. 70CM	PR	0
47711	CORDON RED 32*2 LOVE GRIS M/AZ.OSC. 80CM	PR	0
47712	TRANSFER SANYA BEIGE/JADE/MDO T1	PR	0
47713	TRANSFER SANYA BEIGE/JADE/MDO T2	PR	0
47714	TRANSFER SANYA ROSADO/FUCSIA/JADE T1	PR	0

**COMPAÑÍA MANUFACTURERA MANISOL S.A**

47715	TRANSFER SANYA ROSADO/FUCSIA/JADE T2	PR	0
47718	AP. PL. FLOR TITY FUCSIA/AMARILLO	UND	0
47719	AP. PL. FLOR TITY AMARILLO/FUCSIA	UND	0
47720	AP. PL. FLOR TITY VERDE LIM/TURQUESA	UND	0
47721	AP. PL. FLOR TITY TURQUESA/VERDE LIM.	UND	0
47722	AP. SINT. CORREA TOM CAFE-BEIGE # 26-36	PR	0
47723	PL. PREF. SANDY P.U CORAL TR-BALETA #22	PR	0
47724	PL. PREF. SANDY P.U CORAL TR-BALETA #23	PR	0
47725	PL. PREF. SANDY P.U CORAL TR-BALETA #24	PR	0
47726	PL. PREF. SANDY P.U CORAL TR-BALETA #25	PR	0
47727	PL. PREF. SANDY P.U CORAL TR-BALETA #26	PR	0
47728	PL. PREF. SANDY P.U CORAL TR-BALETA #27	PR	0
47729	PL. PREF. SANDY P.U CORAL TR-BALETA #28	PR	0
47730	PL. PREF. SANDY P.U CORAL TR-BALETA #29	PR	0
47731	PL. PREF. SANDY P.U JADE TR-BALETA #22	PR	0
47732	PL. PREF. SANDY P.U JADE TR-BALETA #23	PR	0
47733	PL. PREF. SANDY P.U JADE TR-BALETA #24	PR	0
47734	PL. PREF. SANDY P.U JADE TR-BALETA #25	PR	0
47735	PL. PREF. SANDY P.U JADE TR-BALETA #26	PR	0
47736	PL. PREF. SANDY P.U JADE TR-BALETA #27	PR	0
47737	PL. PREF. SANDY P.U JADE TR-BALETA #28	PR	0
47738	PL. PREF. SANDY P.U JADE TR-BALETA #29	PR	0
47739	PL. PREF. SANDY P.U UVA TR-BALETA #22	PR	0
47740	PL. PREF. SANDY P.U UVA TR-BALETA #23	PR	0
47741	PL. PREF. SANDY P.U UVA TR-BALETA #24	PR	0
47742	PL. PREF. SANDY P.U UVA TR-BALETA #25	PR	0
47743	PL. PREF. SANDY P.U UVA TR-BALETA #26	PR	0
47744	PL. PREF. SANDY P.U UVA TR-BALETA #27	PR	0
47745	PL. PREF. SANDY P.U UVA TR-BALETA #28	PR	0
47746	PL. PREF. SANDY P.U UVA TR-BALETA #29	PR	0
47747	PL. PREF. SANDY P.U VDE MEN TR-BALET #22	PR	0
47748	PL. PREF. SANDY P.U VDE MEN TR-BALET #23	PR	0
47749	PL. PREF. SANDY P.U VDE MEN TR-BALET #24	PR	0
47750	PL. PREF. SANDY P.U VDE MEN TR-BALET #25	PR	0
47751	PL. PREF. SANDY P.U VDE MEN TR-BALET #26	PR	0
47752	PL. PREF. SANDY P.U VDE MEN TR-BALET #27	PR	0
47753	PL. PREF. SANDY P.U VDE MEN TR-BALET #28	PR	0
47754	PL. PREF. SANDY P.U VDE MEN TR-BALET #29	PR	0
47755	CORDON SEMEL 8MM.ARENA LUREX ORO 60	PR	0
47756	CORDON SEMEL 8MM.GRIS PERLA LUREX PLA 60	PR	0
47757	MARQUILLA SUPL.CORAZON ROSADA LUREX PLAT	UND	0
47758	MARQUILLA SUPL.CORAZON BEIGE-NARANJ-JADE	UND	0
47759	PL. PREF. SANDY P.U CAFE MIEL TR-B.G #22	PR	0
47760	PL. PREF. SANDY P.U CAFE MIEL TR-B.G #23	PR	0
47761	PL. PREF. SANDY P.U CAFE MIEL TR-B.G #24	PR	0
47762	PL. PREF. SANDY P.U CAFE MIEL TR-B.G #25	PR	0
47763	PL. PREF. SANDY P.U CAFE MIEL TR-B.G #26	PR	0

**COMPAÑÍA MANUFACTURERA MANISOL S.A**

47764	PL. PREF. SANDY P.U CAFE MIEL TR-B.G #27	PR	0
47765	PL. PREF. SANDY P.U CAFE MIEL TR-B.G #28	PR	0
47766	PL. PREF. SANDY P.U CAFE MIEL TR-B.G #29	PR	0
47767	PL. PREF. SANDY P.U AZUL REY TR-B.G #22	PR	0
47768	PL. PREF. SANDY P.U AZUL REY TR-B.G #23	PR	0
47769	PL. PREF. SANDY P.U AZUL REY TR-B.G #24	PR	0
47770	PL. PREF. SANDY P.U AZUL REY TR-B.G #25	PR	0
47771	PL. PREF. SANDY P.U AZUL REY TR-B.G #26	PR	0
47772	PL. PREF. SANDY P.U AZUL REY TR-B.G #27	PR	0
47773	PL. PREF. SANDY P.U AZUL REY TR-B.G #28	PR	0
47774	PL. PREF. SANDY P.U AZUL REY TR-B.G #29	PR	0
47775	PL. PREF. SANDY P.U NARANJA TR-B.G #22	PR	0
47776	PL. PREF. SANDY P.U NARANJA TR-B.G #23	PR	0
47777	PL. PREF. SANDY P.U NARANJA TR-B.G #24	PR	0
47778	PL. PREF. SANDY P.U NARANJA TR-B.G #25	PR	0
47779	PL. PREF. SANDY P.U NARANJA TR-B.G #26	PR	0
47780	PL. PREF. SANDY P.U NARANJA TR-B.G #27	PR	0
47781	PL. PREF. SANDY P.U NARANJA TR-B.G #28	PR	0
47782	PL. PREF. SANDY P.U NARANJA TR-B.G #29	PR	0
47783	PL. PREF. SANDY P.U BEIGE TR-B.G #22	PR	0
47784	PL. PREF. SANDY P.U BEIGE TR-B.G #23	PR	0
47785	PL. PREF. SANDY P.U BEIGE TR-B.G #24	PR	0
47786	PL. PREF. SANDY P.U BEIGE TR-B.G #25	PR	0
47787	PL. PREF. SANDY P.U BEIGE TR-B.G #26	PR	0
47788	PL. PREF. SANDY P.U BEIGE TR-B.G #27	PR	0
47789	PL. PREF. SANDY P.U BEIGE TR-B.G #28	PR	0
47790	PL. PREF. SANDY P.U BEIGE TR-B.G #29	PR	0
47791	AP. SINT. CORREA TRACKER TEXTO AZUL	PR	0
47792	AP. SINT. CORREA TRACKER SIN TEXTO AZUL	PR	0
47793	AP. SINT. CORREA TRACKER TEXTO CAFE	PR	0
47794	AP. SINT. CORREA TRACKER SIN TEXTO CAFE	PR	0
47795	AP. PL. TERMINAL CORREA TRACKER AZUL	UND	0
47796	AP. PL. TERMINAL CORREA TRACKER CAFE	UND	0
47797	AP. ST. CIRCULO GATO CFE/AMLLO T-1	UND	0
47798	AP. ST. CIRCULO GATO CFE/AMLLO T-1	UND	0
47799	AP. ST. CIRCULO GATO AZUL/BCO T-1	UND	0
47800	AP. ST. CIRCULO GATO AZUL/BCO T-2	UND	0
47801	AP. ST. CIRCULO GATO CAFE/ROJO T-1	UND	0
47802	AP. ST. CIRCULO GATO CAFE/ROJO T-2	UND	0
47803	AP. ST. CIRCULO GATO AZUL/NRJA T-1	UND	0
47804	AP. ST. CIRCULO GATO AZUL/NRJA T-2	UND	0
47805	AP. PL. SUELA SANDY PTOS CAFE BG BEIGE	PR	0
47806	AP. PL. SUELA SANDY PTOS BEIGE BG AZUL	PR	0
47807	AP. PL. SUELA SANDY PTOS AZUL BG BCO	PR	0
47808	AP. PL. SUELA SANDY PTOS MOSTAZA BG CAFE	PR	0
47809	AP. PL. SUELA SANDY CRZON FCSIA BG BCO	PR	0
47810	AP. PL. SUELA SANDY CRZON PLATA BG BCO	PR	0

**COMPAÑÍA MANUFACTURERA MANISOL S.A**

47811	AP. PL. SUELA SANDY TIJERA DORADO BG JAD	PR	0
47812	AP. PL. SUELA SANDY TIJERA PLATA BG FCS	PR	0
47813	AP. PL. 3 BOTONES ROJO/MRDO/JADE T-1	UND	0
47814	AP. PL. 3 BOTONES ROJO/MRDO/JADE T-2	UND	0
47815	AP. PL. 3 BOTONES JADE/FCSIA/MRDO T-1	UND	0
47816	AP. PL. 3 BOTONES JADE/FCSIA/MRDO T-2	UND	0
50001	.RESINA P.V.C.	KG	0
50055	.DOP	KG	0
50071	.ESTABILIZANTE ESTANO-LIQUIDO	KG	797
50072	.ESTABILIZANTE CALCIO-ZINC	KG	0
50077	SILICONA LE-45	KG	100
50078	.ACIDO ESTEARICO S2 NORMAL	KG	100
50082	P.IRIODIN 100	KG	40
50085	P.ROSAO SUMIPLAST 240	KG	17
50090	P.DIOXIDO DE TITANIO	KG	464
50099	P.AZUL ULTRAMAR #182	KG	6
50108	P.AMARILLO NOVALITE HR	KG	7
50112	P.VIOLETA CROMOFTAL GT	KG	6
50117	P.ROJO SANDORIN BN	KG	10
50118	P.NEGRO DE HUMO	KG	189
50119	.CARBONATO DE CALCIO PESADO	KG	1.000
50122	ADHESIVO PU-BASE AGUA	KG	242
50123	RETICULANTE PU-BASE AGUA	KG	10
50141	ADHESIVO TEXILAN 536 BASE AGUA	KG	0
50142	ADHESIVO TEXILAN 1681 BASE AGUA	KG	0
50143	ADHESIVO TEXILAN 30538 BASE AGUA	KG	0
50151	SC-MEK	KG	112
50152	SC-SOLVENTE LIMPIADOR (ACETATO DE ETILO)	KG	154
50154	SOLVENTE HALOGENANTE RAPIDO	KG	135
50156	SC-ALCOHOL IPA	KG	112
50161	SC-AMONIACO	KG	20
50165	SOLVENTE NORMAL (CICLOHEXANONA)	KG	20
50166	LAVADOR LSP-(ARTECLEAN110)	KG	120
50170	LACA NEGRA	KG	119
50174	COMPACTO TONOS OSCUROS	KG	0
50177	BRILLO TRANSPARENTE	KG	119
50182	P.LEPTON NEGRO	KG	10
50203	FIJADOR CORIAL AZ	KG	0
50206	MATEANTE NC	KG	16
50208	.FRAGANCIA B.G.	KG	0
50217	.RESINA EMULSION	KG	375
50219	TINTA PVC NEGRA	KG	0
50221	TINTA PVC BLANCA	KG	2
50222	TINTA PVC ROJA	KG	4
50240	TINTA PVC AZUL MEDIO	KG	4
50271	PRIMER EVA	KG	17
50280	.CARBONATO DE CALCIO PRECIPITADO	KG	0

**COMPAÑÍA MANUFACTURERA MANISOL S.A**

50286	P.AMARILLO SUMIFAST 1040	KG	9
50290	ADHESIVO NEOPRENO BLANCO	KG	570
50296	EPOXIDADO	KG	217
50298	P.AZUL SUMITHOL 2 GLS	KG	15
50301	ADHESIVO HOT-MELT EN BARRA	KG	40
50302	.RESINA TERMOPLASTICA	KG	660
50305	.RESINA ESPAGUETI	KG	125
50313	.POROFOR	KG	14
50314	.TR SUPERMATE NEUTRA UV 55 SH-A	KG	0
50315	.TR SUPERMATE NEUTRA 50 SH-A AROMA BG	KG	3.700
50316	.TR SUPERMATE NEUTRA 55 SH-A AROMA BG	KG	425
50317	.TR SUPERMATE NEUTRA UV 50 SH-A AROMA BG	KG	50
50318	.TR SUPERMATE NEUTRA UV 55 SH-A AROMA BG	KG	200
50329	LIMPIADOR M- LIMP. CAUCHO	KG	300
50335	GUANTES DE CAUCHO	PR	168
50336	P.OXIFER R. 356 ROJO	KG	24
50337	P.OXIFER Y. 554 AMARILLO	KG	22
50477	P.VERDE C.I. 7	KG	2
50479	P.GLITTER PLATA	KG	10
50480	P.VIOLETA ULTRAMAR V-205	KG	44
50484	.EXPANCEL 930 DU 120	KG	2.600
50508	TINTA PVC MATE ROSADO VIVO C-239A	KG	1
50514	.RESINA GRANULADA POLIAMIDA	KG	0
50515	TINTA PVC MATE VERDE ACIDO C-480	KG	1
50517	TINTA PVC MATE CAFE ROJIZO C-508A	KG	1
50519	.TR GOMA ALEMANA 55 SH-A	KG	350
50524	P.LEPTON AZUL	KG	5
50525	P.LEPTON ROJO	KG	1
50536	.FRAGANCIA SANDAK	KG	0
50538	ADHESIVO PU B. AGUA SPRAY MONOCOMPONENTE	KG	0
50539	P.NEGRO COLANYL N-CL	KG	3
50543	P.PLATA REF.007	KG	10
50544	.TR GOMA ALEMANA 50 SH-A AROMA BG	KG	1.350
50552	BASE PINTURA TR.	KG	2
50558	TINTA PVC SCREEN MATE UVA	KG	1
50560	ADHESIVO POLICLOROPRENO BASE AGUA	KG	80
50562	TINTA PVC SCREEN MATE FUCSIA 247B	KG	2
50569	TINTA PVC PLATA 007	KG	3
50572	ADHESIVO P.U. BASE AGUA 2DA.	KG	184
50575	TINTA PVC SCREEN MATE FUCSIA MAGENT 281B	KG	3
50576	LIMPIADOR PVC	KG	9
50577	.AGENTE ANTIMICROBIAL	KG	0
50578	P.MASTER BATCH NEGRO	KG	1.000
50580	TINTA PVC SCREEN LILA PV51319B BRILLANTE	KG	1
50581	TINTA PVC BLANCA BRILLANTE	KG	0
50582	TINTA PVC SCREEN AZUL CLARO BRILLANTE	KG	3
50586	TINTA PVC ROJO BRILLANTE C-20304	KG	0

**COMPAÑÍA MANUFACTURERA MANISOL S.A**

50588	P.ROJO CI-254	KG	2
50589	P.NARANJA SUMIPLAST 29331	KG	3
50592	TINTA PVC AMARILLO QUEMADO BRILLANTE	KG	1
50595	TINTA PVC SCREEN MATE VERDE CLARO	KG	1
50596	P.ROJO MM-28969	KG	2
50597	TINTA PVC CAFE ROJIZO C-508A BRILLANTE	KG	3
50598	ADHESIVO NEOPRENO -COSTURA-	KG	462
50601	SOLVENTE LIMPIADOR RAPIDO	KG	105
50603	ELVALOY 741	KG	3.250
50608	.KALFLEX 14 NP	KG	9.162
50609	TINTA PVC AZUL MEDIO BRILLANTE	KG	1
50611	ADHESIVO NEOPRENO BASE AGUA 9015	KG	100
50612	.TR GOMA CRISTAL 45 SH-A AROMA BG	KG	500
50614	PLASTIFICANTE POLIMERICO - EDENOL3215	KG	1.000
50617	ADITIVO ANTIOXIDANTE MAD-755	KG	60
50618	.CHEMIGUM P-83	KG	8.375
50619	.COMPUESTO PVC NEUTRO 55 SH	KG	4.933
60003	BOLSA PLASTICA TRANS. 30 X 45 CAL 1.5	UND	0
60006	BOLSA SANDAK T1 (20X30.5)	UND	0
60007	BOLSA SANDAK T2. (21.7X36)	UND	0
60009	BOLSA PLASTICA TRANS. 20 X 35 CAL 1	UND	5.000
60010	BOLSA PLASTICA TRANS. 25 X 43 CAL 1	UND	10.000
60020	BOLSA PLASTICA TRANS. 40 X 60 CAL. 1.5	UND	16.000
60023	PLASTICO PARA EMBARRETAR 1.5 MM	M2	1.063
60052	ETIQUETA AUTOADHESIVA 10.1 X 2.5	ROLL	54
60079	BOLSA SANDAK T3 (25X43 CAL 1.5)	UND	10.000
60083	.CARTON CORRUGADO T-1	UND	0
60086	.CARTON CORRUGADO T-4	UND	0
60087	.CARTON CORRUGADO T-4B	UND	0
60090	.CARTON CORRUGADO T-10	UND	0
60095	.CARTON BUBBLE GUMMERS	UND	359
60096	.CARTON GENERICO	UND	12
60118	SUJETADOR PLASTICO	UND	130.000
60119	SUJETADOR PLASTICO 75 MM	UND	74.500
60132	ETIQUETA BUBBLE GUMMERS CUERO	UND	24.700
60135	ETIQUETA BUBBLE GUMMERS	UND	0
60192	ADHESIVO REVISADO	UND	180.200
60197	PAPEL SEDILLA 21.8 * 27.8	UND	0
60212	CINTA SIN IMPRESION 48 X 100 MTS	UND	1.232
60224	.CAJA B.G. AGARRADERA	UND	0
60231	ADHESIVO CIRCULAR	UND	100.500
60249	.CAJA MICRO SPARX T-C	UND	300
60275	.CARTON CORRUGADO T-A X 20	UND	0
60276	.CARTON CORRUGADO T-B X 20	UND	0
60277	.CARTON CORRUGADO T-C X 20	UND	6
60288	.CARTON CORRUGADO T-D X 20	UND	0
60291	CINTA ADH.IMPRESA MANISOL 72MM A.D	UND	115

**COMPAÑÍA MANUFACTURERA MANISOL S.A**

60300	ROLLO TINTA NEGRA HS 1111 32 MM * 500 M	UND	9
60301	ROLLO 4041THS1-1/4" 3C 273YDS 32MM*250M	UND	9
60315	BOLSA PLASTICA TRANS. 15.5 * 25 BD.	UND	3.000
60322	.CAJA MICRO B.G T-A	UND	0
60323	.CAJA MICRO B.G T-B	UND	0
60324	.CAJA MICRO B.G T-C	UND	0
60329	.CAJA MICRO VERLON T-B	UND	0
60330	.CAJA MICRO VERLON T-C	UND	0
60331	.CAJA MICRO VERLON T-D	UND	0
60332	.PAPEL SEDA VERLON 65 * 20	UND	27.500
60333	.PAPEL SEDA VERLON 70 * 25	UND	51.000
60334	.PAPEL SEDA VERLON 80 * 30	UND	19.000
60336	.CAJA MICRO N.S. KRAFT T-C1	UND	0
60338	ETIQUETA N.S. KRAFT (HANG-TAG)	UND	0
60339	.CAJA MICRO VERLON T-C1	UND	0
60340	.CARTON CORRUGADO TC-1	UND	0
60360	ROLLO ETIQ.PREIMPRESA 65*52 * 1500	UND	97
60364	.CAJA PLEGADIZA REFLEX	UND	0
60365	.PAPEL SEDA B.G. 65*20 T-B	UND	33.000
60366	.PAPEL SEDA B.G. 70*25 T-C	UND	12.800
60367	.PAPEL SEDA B.G. 55*17 T-A	UND	19.500
60372	.PAPEL SEDA N.S. 70*27 T-3	UND	800
60382	ETIQUETA ADHESIVA TALLER 20X12	UND	0
60383	.BOLSA BATA 50*(50+5) PEAD	UND	0
60384	.BOLSA BATA 35*(40+5) PEAD	UND	0
60385	.BOLSA T.CAMISETA (27+8+8)*59 PEAD	UND	0
60390	ROLLO CINTA IMPRSION ZEBRA 110X450 CERA	UND	36
60391	.BOLSA B.G. PEQUENA PAPEL	UND	0
60392	.BOLSA B.G. GRANDE PAPEL	UND	0
60394	ETIQUETA BUBBLE LUCES	UND	30.000
60395	.BOLSA B.G. 50*(50+5) PEAD	UND	0
60396	.BOLSA B.G. 35*(40+5) PEAD	UND	0
60398	PAPEL EMBALAR BLANCO T-B	UND	1.700
60409	.PAPEL SEDA B.G. PERLA T-A	UND	19.000
60410	.PAPEL SEDA B.G. PERLA T-B	UND	29.000
60411	.PAPEL SEDA B.G. PERLA T-C	UND	26.500
60421	.BOLSA AQUARELLA 50*(55+10)PEAD	UND	31.982
60422	.CARTON CORRUGADO T-1 DOBLE PARED	UND	15
60424	BOLSA PLASTICA TRANS. 48 X 60 CAL. 1.5	UND	1.800
60425	BOLSA SANDAK DAMA T-1 (23,5X28,5)	UND	32.900
60426	BOLSA SANDAK DAMA T-2 (25X32)	UND	27.900
60427	BOLSA SANDAK HOMBRE T-1 (23,5X28,5)	UND	14.000
60428	BOLSA SANDAK HOMBRE T-2 (25X32)	UND	3.000
60429	.CAJA SANDAK CHANGE C0,48 T-1	UND	0
60430	.CAJA SANDAK CHANGE C0,56 T-2	UND	0
60432	.PARTICION 10X20	UND	0
60433	.CAJA MICRO N.S. KRAFT T-B	UND	0



**COMPAÑÍA MANUFACTURERA MANISOL S.A**

60434	.CAJA MICRO N.S. KRAFT T-C	UND	0
60435	.CAJA MICRO N.S. KRAFT T-D	UND	0
60437	PROTECTOR CARTULINA CAÑA T-2	UND	0
60438	BOLSA SANDAK NIÑA T-1	UND	46.500
60439	BOLSA SANDAK NIÑA T-2	UND	28.500
60440	BOLSA PLASTICA TRANS. 35 X 45 CAL 0,7	UND	6.000
60441	BANDAS DE CAUCHO REF. 18 BEIGE	KG	89
60442	.PAPEL SEDA N.S. 80*30 T-4	UND	4.700
60443	SACO POLIPROPILENO 60 X 81	UND	0
60444	.BOLSA BATA 50*(65+5) PEAD	UND	0
60445	.CAJA T-D KRAFF SIN IMPRESION	UND	0
60446	BANDAS DE CAUCHO REF. 8 BEIGE	KG	20
60447	.BOLSA BATA NAVIDAD 35*(40+5) PEAD	UND	0
60448	.BOLSA BATA NAVIDAD 50*(50+5) PEAD	UND	0
80001	.P- PLANTILLA DE ARMAR 1.5 MM	M2	12.197
80016	P- PLANTIPIEL NEGRO 2.5 MM	M2	1.120
80024	C- CAPELLADA NEGRA SEMIBRILLANTE 1.7 MM	M2	216
80029	F- FORRO PIG SKIN BEIGE 1.40 ANCHO	M2	258
80031	K- CONTRAFUERTE FLOKEADO CAFE DE 1.5 MM.	M2	345
80033	K- CONTRAFUERTE FLOKEADO GRIS DE 1.5 MM.	M2	487
80034	K- PUNTERA TERMOADHESIVA 0.6 MM	M2	0
80035	K- CONTRAFUERTE APOLO BLANCO	M2	25
80040	K- CONTRAFUERTE TERMOADHESIVO 1.5 MM.	M2	0
80041	K- CONTRAFUERTE APOLO NEGRO	M2	47
80054	C- NOBUCK EXP HUESO	M2	61
80074	E- ESPUMA PVC BLANCA 1.5 MM	M2	275
80098	C- PUNTERA FORTE NEGRA	M2	62
80104	R- RIBETE SINTETICO NEGRO 13 MM	M	150
80106	C- VIZANTINO BLANCO	M2	1.096
80135	C- BAJA NIZA NEGRA	M2	286
80136	C- BAJA NIZA BLANCA	M2	6
80151	R- TELA RIBETE NEGRA	M2	0
80152	R- TELA RIBETE BLANCA	M2	84
80176	F- FORRO PIG SKIN PERLA	M2	11
80220	P- PLANTILLA STICH DOWN 2.3 MM	M2	49
80233	C- NOBUCK EXP ROSADO	M2	0
80244	E- ESPUMA P.U BCA 3 X 1.50 ANCHO	M2	2.436
80245	E- ESPUMA P.U BCA 6 X 1.50 ANCHO	M2	1.383
80247	E- ESPUMA P.U GRIS 3 X 1.50 ANCHO	M2	0
80248	E- ESPUMA P.U GRIS 6 X 1.50 ANCHO	M2	1.181
80267	A- ARTIFLEX NEGRO	M2	326
80275	F- FORRO NEGRO EN P.V.C.	M2	49
80506	A- ARTIFLEX VINOTINTO	M2	75
80536	C- VIZANTINO NEGRO	M2	1.513
80569	R- TELA RIBETE VINOTINTO	M2	42
80570	R- RIBETE SINTETICO VINOTINTO 13 MM	M	600
80573	F- FORRO PIG SKIN NEGRO 1.40 ANCHO	M2	320

**COMPAÑÍA MANUFACTURERA MANISOL S.A**

80606	F- FORRO PIG SKIN CELESTE	M2	26
80607	F- FORRO PIG SKIN ROSADO	M2	42
80620	C- NOBUCK IMPERIAL TABACO	M2	14
80621	C- NOBUCK IMPERIAL CAFE	M2	15
80661	C- PLASTICO P.V.C. BLANCO	M2	272
80665	F- FORRO PIG SKIN BLANCO	M2	70
80669	C-NOBUCK IMPERIAL AZUL REF 4049	M2	13
80692	K- PUNTERA TERMOADHESIVA 0.8 MM	M2	1
80694	E-EVA ROJA 3.2 MM	M2	18
80708	C- NOBUCK ITALIANO GRIS	M2	13
80771	E- ESPUMA P.U. 1 CM, DENSIDAD 40	M2	2.082
80772	E- ESPUMA PVC BLANCA DE 1.0 MM	M2	296
80780	F- FORRO PIG SKIN AZUL OSCURO	M2	22
80804	F- FORRO PIG SKIN LILA	M2	41
80807	P- PL STROBEL- PP COATING 1,4 MM	M2	332
80826	C-NOBUCK ULTRA ITALIANO AZUL NAVY 3964K	M2	38
80828	C-NOBUCK ULTRA ITALIANO CAF 59240 K	M2	264
80853	E-EVA MORADO 8 MM, BAJA DENS.	M2	0
80863	C- NOBUCK IMPERIAL BLANCO REF.1045	M2	42
80864	C- NOBUCK IMPERIAL GRIS REF.1026	M2	15
80865	C-CAPELLADA DANIELA BLANCO	M2	4.547
80866	C-CAPELLADA DANIELA NEGRO	M2	3.528
80923	R- RIBETE SINTETICO AZUL OSCURO 13 MM	M	3.500
80939	R- TELA RIBETE AZUL OSCURO	M2	0
80960	C- NOBUCK IMPERIAL TURQUESA	M2	12
80961	C- NOBUCK IMPERIAL FUCSIA CLARO	M2	2
80962	C- NOBUCK IMPERIAL LILA 3043	M2	2
80963	C-CAPELLADA NAPOLI ALMENDRA	M2	101
80965	C-CAPELLADA NAPOLI PARDO	M2	52
80966	E-EVA NEGRO 8 MM, BAJA DENSIDAD	M2	35
80969	PL. ANDREA TRIANGULOS NEGRO-GRIS 33-34	PR	30
80970	PL. ANDREA TRIANGULOS NEGRO-GRIS 35-36	PR	30
80971	PL. ANDREA TRIANGULOS NEGRO-GRIS 37-38	PR	30
80972	PL. ANDREA TRIANGULOS NEGRO-GRIS 39-40	PR	30
81004	C-CAPELLADA NAPOLI AZUL OSC.	M2	17
81020	PL. ANDREA PERU FLOR FUCSIA/RSDO 33-34	PR	125
81021	PL. ANDREA PERU FLOR FUCSIA/RSDO 35-36	PR	125
81022	PL. ANDREA PERU FLOR FUCSIA/RSDO 37-38	PR	500
81023	PL. ANDREA PERU FLOR FUCSIA/RSDO 39-40	PR	125
81024	E-EVA EN ROLLO BLANCA 3,5 MM	M2	1.110
81025	C-CAPELLADA NAPOLI VERDE REF 5001	M2	7
81028	E-EVA NEGRA 6.0 MM, BAJA DENSIDAD	M2	39
81029	C-CAPELLADA NAPOLI NEGRO	M2	8
81031	C-COVERLINE FLASH GRAFITE	M2	7
81032	C-COVERLINE CROCO MARINO	M2	9
81035	C- NOBUCK IMPERIAL ROSADO 3120	M2	37
81036	C-CAPELLADA DANAFE BLANCA 004K	M2	59

**COMPAÑÍA MANUFACTURERA MANISOL S.A**

81037	F- FORRO PIG SKIN CAFE OSCURO	M2	39
81038	C-CAPELLADA NAPOLI FUCSIA 3013	M2	6
81039	C-CAPELLADA NAPOLI AZUL TURQUESA 4066	M2	60
81051	E-EVA EN ROLLO NEGRA 4.0MM	M2	827
81052	P-PLANTILLA DE ARMAR 2MM	M2	97
81057	C.CAPELLADA NAPOLI GRIS CLARO 1249	M2	210
81063	F- FORRO PIG SKIN GRIS CLARO 1250	M2	8
81066	PL.ANDREA STAR PTOS FUCSIA-MDO-BCO 37-38	PR	200
81067	PL.ANDREA STAR PTOS FUCSIA-MDO-BCO 39-40	PR	200
81070	PL.ANDREA STAR PTOS CELEST-AZU-BCO 37-38	PR	275
81071	PL.ANDREA STAR PTOS CELEST-AZU-BCO 39-40	PR	296
81077	PL.ANDREA STAR MORADO-FUCSIA-BCO35-36	PR	234
81078	PL.ANDREA STAR MORADO-FUCSIA-BCO37-38	PR	203
81082	PL.ANDREA STAR PTOS NEGRO-MDO-PLATA37-38	PR	100
81083	PL.ANDREA STAR PTOS NEGRO-MDO-PLATA39-40	PR	100
81086	F- FORRO PIG SKIN MORADO	M2	39
81087	K- CONTRAFUERTE TERMOADHESIVO 0.6 MM.	M2	192
81088	P-PL STROBEL 3.3MM	M2	927
81093	C-COVERLINE CROCO CAFE	M2	52
81096	C-ODESA GLIAL FUCSIA	M2	153
81097	C-ODESA GLIAL TURQUESA	M2	110
81098	C- CLON CARNAZA NEGRA	M2	20
81099	C- CLON CARNAZA GRIS CLARO 1041K	M2	9
81100	C- CLON CARNAZA BEIGE 0028K	M2	6
81106	F-FORRO CHICK FUCSIA	M2	6
81110	R- TELA RIBETE BLANCO TONO CAP.DANIE.	M2	0
81111	R- RIBETE SINTETICO BCO-TONO CAP.D 13 MM	M	3.844
81114	C- CLON CARNAZA MORADA	M2	43
81116	C-ODESA GLIAL BLANCO	M2	33
81117	C-ODESA GLIAL MORADO	M2	14
81118	F-FORRO PALER LAMA NARANJA 3340	M2	52
81119	F- FORRO PIG SKIN ROJO	M2	38
81121	C- CLON CARNAZA AZUL TQSA 30109K	M2	28
81122	C- CLON CARNAZA FUCSIA 2751K	M2	32
81123	C- CLON CARNAZA VERDE MILITAR 44491K	M2	11
81124	C- CLON CARNAZA CAMEL 11440K	M2	3
81125	C- CLON CARNAZA GRIS OSCURO 10591K	M2	190
81126	K- PUNTERA TERMOADHESIVA 1.1 MM	M2	0
81127	E- EVA FUCSIA 8 MM BAJA DENSIDAD	M2	6
81128	K- PUNTERA TERMOADHESIVA 0.7 MM	M2	0
81129	PL.TRANSF.HANNA RETRO FOND. FUCSIA 33-34	PR	815
81130	PL.TRANSF.HANNA RETRO FOND. FUCSIA 35-36	PR	2.680
81131	PL.TRANSF.HANNA RETRO FOND. FUCSIA 37-38	PR	2.545
81132	PL.TRANSF.HANNA RETRO FOND. FUCSIA 39-40	PR	1.053
81133	PL.TRANSF.HANNA RETRO FOND. CAFE 33-34	PR	200
81134	PL.TRANSF.HANNA RETRO FOND. CAFE 35-36	PR	27
81135	PL.TRANSF.HANNA RETRO FOND. CAFE 37-38	PR	469

**COMPAÑÍA MANUFACTURERA MANISOL S.A**

81136	PL.TRANSF.HANNA RETRO FOND. CAFE 39-40	PR	476
81137	PL.TRANSF.HANNA RETRO FOND. MDO.33-34	PR	45
81138	PL.TRANSF.HANNA RETRO FOND. MDO.35-36	PR	45
81139	PL.TRANSF.HANNA RETRO FOND. MDO.37-38	PR	14
81140	PL.TRANSF.HANNA RETRO FOND. MDO.39-40	PR	743
81141	PL.TRANSF.HANNA RETRO FOND. BLANCO.33-34	PR	73
81142	PL.TRANSF.HANNA RETRO FOND. BLANCO.35-36	PR	535
81143	PL.TRANSF.HANNA RETRO FOND. BLANCO 37-38	PR	247
81144	PL.TRANSF.HANNA RETRO FOND. BLANCO.39-40	PR	130
81145	PL.TRANSF.ANDREA MODA FOND. PLATA.33-34	PR	20
81146	PL.TRANSF.ANDREA MODA FOND. PLATA.35-36	PR	50
81147	PL.TRANSF.ANDREA MODA FOND. PLATA.37-38	PR	208
81148	PL.TRANSF.ANDREA MODA FOND. PLATA.39-40	PR	380
81149	PL.TRANSF.ANDREA MODA FOND. MORADO.33-34	PR	59
81150	PL.TRANSF.ANDREA MODA FOND. MORADO.35-36	PR	225
81151	PL.TRANSF.ANDREA MODA FOND. MORADO.37-38	PR	1.868
81152	PL.TRANSF.ANDREA MODA FOND. MORADO.39-40	PR	1.149
81153	PL.TRANSF.ANDREA MODA FOND. FUCSIA.33-34	PR	26
81154	PL.TRANSF.ANDREA MODA FOND. FUCSIA.35-36	PR	52
81155	PL.TRANSF.ANDREA MODA FOND. FUCSIA.37-38	PR	35
81156	PL.TRANSF.ANDREA MODA FOND.FUCSIA 39-40	PR	188
81157	PL.TRANSF.ANDREA FASHION FOND.MDO.33-34	PR	2
81158	PL.TRANSF.ANDREA FASHION FOND.MDO.35-36	PR	27
81159	PL.TRANSF.ANDREA FASHION FOND.MDO.37-38	PR	58
81160	PL.TRANSF.ANDREA FASHION FOND.MDO.39-40	PR	52
81161	PL.TRANSF.ANDREA FASHION FOND.TQSA.33-34	PR	265
81164	PL.TRANSF.ANDREA FASHION FOND.TQSA.39-40	PR	542
81165	PL.TRANSF.ANDREA FASHION FOND.FUCS.33-34	PR	254
81166	PL.TRANSF.ANDREA FASHION FOND.FUCS.35-36	PR	45
81167	PL.TRANSF.ANDREA FASHION FOND.FUCS.37-38	PR	67
81168	PL.TRANSF.ANDREA FASHION FOND.FUCS.39-40	PR	40
81169	PL.TRANSF.HANNA CHIC FOND.FUCS.33-34	PR	285
81170	PL.TRANSF.HANNA CHIC FOND.FUCS.35-36	PR	200
81172	PL.TRANSF.HANNA CHIC FOND.FUCS.39-40	PR	165
81173	PL.TRANSF.HANNA CHIC FOND.TQSA.33-34	PR	717
81174	PL.TRANSF.HANNA CHIC FOND.TQSA.35-36	PR	650
81175	PL.TRANSF.HANNA CHIC FOND.TQSA.37-38	PR	160
81176	PL.TRANSF.HANNA CHIC FOND.TQSA.39-40	PR	440
81177	F-FORRO CHAROL FUCSIA	M2	12
81178	F- FORRO PIG SKIN NARANJA	M2	237
81181	C-MANITOR FIUSHA 219C 1.5MM	M2	2
81182	C-MANITOR MORADO 2597U 1.5MM	M2	25
81183	C-MANITOR TURQUESA 313C 1.5MM	M2	25
81185	F-FORRO PLANTILLA SFP 35 CROMO	M2	18
81186	F-FORRO PLANTILLA SFP 35 BEIGE	M2	11
81187	P-PLANTILLA BELTEX 1.5MM	M2	40
81188	F-FORRO CHAROL MORADO	M2	18

**COMPAÑÍA MANUFACTURERA MANISOL S.A**

81190	F- FORRO PIG SKIN VERDE LIMON 5422	M2	3
81192	F-FORRO CHAROL PLATA	M2	7
81195	R- RIBETE MANI. 2MM	M2	8
81197	C- PUNTERA FORTE CAFE	M2	50
81198	C-MANITOR CAFE 1.5MM	M2	28
81199	C-MANITOR AZUL OSCURO 1.5MM	M2	16
81200	C.CAPELLADA NAPOLI GRIS OSCURO 1185	M2	54
81201	C-NOBUCK ULTRA ITALIANO ROJO	M2	0
81204	F-FORRO PALER MOSTAZA	M2	5
81205	F-FORRO PALER LAMA VERDE LIMA 5416	M2	32
81207	C- GUAYO ESTELAR 90 PLATA	M2	171
81208	F- FORRO PIG SKIN FUCSIA	M2	121
81209	F- FORRO PIG SKIN TURQUESA	M2	13
81212	C- SPORT VILDELLA BEIGE	M2	5
81213	C- SPORT VILDELLA AZUL OSCURO	M2	30
81215	C- SPORTECH CAFE	M2	22
81216	F- FORRO PIG SKIN GRIS OSCURO	M2	13
81217	C- CAPELLADA TEXAS MORADO 2615K	M2	48
81218	C- CAPELLADA TEXAS AZUL OSCURO	M2	303
81219	C- CAPELLADA TEXAS CHOCOLATE 59492K	M2	48
81220	F- FORRO PIG SKIN AZUL REY	M2	3
81221	C- CAPELLADA TEXAS FUCSIA 2751K	M2	45
81223	C-ACETATO PVC #8 TRANSPARENTE CAL 0.2	M2	51
81226	F-FORRO TALON SCL-720 GRAFITO	M2	83
81227	F-FORRO TALON SCL-720 BEIGE	M2	19
81228	P- PLANTIPIEL BLANCO 2.5 MM	M2	21
81229	E-EVA VERDE JADE BAJA DENSIDAD 8MM	M2	52
81230	F- SINTETICO MALVA LIBRA TABACO (URETA)	M2	13
81231	F- SINTETICO MALVA LIBRA MAGENTA	M2	5
81232	F- SINTETICO MALVA LIBRA GLACIAL (URET)	M2	184
81233	F- SINTETICO MALVA LIBRA AZABACHE	M2	13
81234	F- SINTETICO MALVA LIBRA CORAL	M2	5
81235	C-STRAP CLEAR ANA CONFORT NEGR/FUC 34-35	PR	107
81239	F- FORRO PIG SKIN METALIZADO 1250	M2	34
81240	PL FRANKY SURF GRIS/NARANJA 35-36	PR	10
81241	PL FRANKY SURF GRIS/NARANJA 37-38	PR	10
81243	PL FRANKY SURF GRIS/NARANJA 41-42	PR	0
81244	PL FRANKY SURF AZUL/GRIS 35-36	PR	8
81245	PL FRANKY SURF AZUL/GRIS 37-38	PR	15
81246	PL FRANKY SURF AZUL/GRIS 39-40	PR	30
81247	PL FRANKY SURF AZUL/GRIS 41-42	PR	30
81248	PL FRANKY RASTA NEGRO/AMARILLO 35-36	PR	0
81249	PL FRANKY RASTA NEGRO/AMARILLO 37-38	PR	35
81250	PL FRANKY RASTA NEGRO/AMARILLO 39-40	PR	60
81251	PL FRANKY RASTA NEGRO/AMARILLO 41-42	PR	60
81256	PL HANNA PUNTOS FONDO TURQUESA 33-34	PR	10
81257	PL HANNA PUNTOS FONDO TURQUESA 35-36	PR	10

**COMPAÑÍA MANUFACTURERA MANISOL S.A**

81258	PL HANNA PUNTOS FONDO TURQUESA 37-38	PR	10
81259	PL HANNA PUNTOS FONDO TURQUESA 39-40	PR	20
81260	PL HANNA PUNTOS FONDO MORADO 33-34	PR	10
81262	PL HANNA PUNTOS FONDO MORADO 37-38	PR	20
81263	PL HANNA PUNTOS FONDO MORADO 39-40	PR	10
81272	PL ANDREA ESPECIAL MORADO/JADE 33-34	PR	148
81274	PL ANDREA ESPECIAL MORADO/JADE 37-38	PR	658
81279	PL ANDREA ESPECIAL TURQUESA/FUCSIA39-40	PR	83
81280	C- CAPELLADA FIRENZA CENIZA 1.4	M2	20
81282	C- GUAYO ESTELAR NARANJA	M2	27
81283	C- GUAYO ESTELAR ROJO	M2	9
81284	PL ANDREA FLOWERS FUCSIA/MORADO 33-34	PR	500
81285	PL ANDREA FLOWERS FUCSIA/MORADO 35-36	PR	750
81286	PL ANDREA FLOWERS FUCSIA/MORADO 37-38	PR	750
81287	PL ANDREA FLOWERS FUCSIA/MORADO 39-40	PR	500
81288	PL ANDREA FLOWERS TURQUESA/FUCSIA 33-34	PR	400
81289	PL ANDREA FLOWERS TURQUESA/FUCSIA 35-36	PR	600
81290	PL ANDREA FLOWERS TURQUESA/FUCSIA 37-38	PR	600
81291	PL ANDREA FLOWERS TURQUESA/FUCSIA 39-40	PR	400
81292	PL ANDREA FLOWERS NEGRO/JADE 33-34	PR	0
81293	PL ANDREA FLOWERS NEGRO/JADE 35-36	PR	0
81294	PL ANDREA FLOWERS NEGRO/JADE 37-38	PR	0
81295	PL ANDREA FLOWERS NEGRO/JADE 39-40	PR	0
81296	PL ANDREA FLOWERS MORADO/FUCSIA 33-34	PR	955
81297	PL ANDREA FLOWERS MORADO/FUCSIA 35-36	PR	970
81298	PL ANDREA FLOWERS MORADO/FUCSIA 37-38	PR	970
81299	PL ANDREA FLOWERS MORADO/FUCSIA 39-40	PR	770
81302	PL.CARLA FASHION RDO/VDE-F DORADO 35	PR	20
81303	PL.CARLA FASHION RDO/VDE-F DORADO 36	PR	12
81304	PL.CARLA FASHION RDO/VDE-F DORADO 37	PR	30
81305	PL.CARLA FASHION RDO/VDE-F DORADO 38	PR	20
81306	PL.CARLA FASHION RDO/VDE-F DORADO 39	PR	14
81307	PL.CARLA MYSTIC FUCSIA- DORADO 33	PR	10
81308	PL.CARLA FASHION AZ/ROSA-F DORADO 33	PR	9
81309	PL.CARLA FASHION AZ/ROSA-F DORADO 34	PR	4
81310	PL.CARLA FASHION AZ/ROSA-F DORADO 35	PR	154
81311	PL.CARLA FASHION AZ/ROSA-F DORADO 36	PR	154
81312	PL.CARLA FASHION AZ/ROSA-F DORADO 37	PR	309
81313	PL.CARLA FASHION AZ/ROSA-F DORADO 38	PR	165
81314	PL.CARLA FASHION AZ/ROSA-F DORADO 39	PR	158
81315	PL.CARLA MYSTIC FUCSIA- DORADO 34	PR	10
81316	PL.CARLA MYSTIC FUCSIA- DORADO 35	PR	10
81317	C- CAPELLADA TEXAS VERDE MILITAR	M2	35
81318	C- CAPELLADA TEXAS MARRON 59545	M2	146
81319	C- CAPELLADA TEXAS TST CAMEL 59567	M2	70
81320	C- CAPELLADA TEXAS GRASSO ROJO 205	M2	29
81321	C- CAPELLADA TEXAS GRASSO NEGRO 099K	M2	274

**COMPAÑÍA MANUFACTURERA MANISOL S.A**

81322	C- CAPELLADA TEXAS TST BLANCO 004K	M2	278
81323	C- CLON CARNAZA MARRON 59545	M2	139
81324	C- CAPELLADA MINICOLMENA NEGRA TST 099K	M2	93
81325	C- CAPELLADA MINICOLMENA BEIGE TST 0257K	M2	2
81326	C- CAPELLADA MINICOLMENA CAFE TST 59451K	M2	164
81327	C- CAPELLADA DIAMANTE GRIS	M2	3
81328	C- CAPELLADA DIAMANTE BEIGE	M2	0
81329	C-STRAP CLEAR ANA CONFORT TQS/FUCS.34-35	PR	265
81341	PL.CARLA MYSTIC FUCSIA- DORADO 36	PR	10
81342	PL.CARLA MYSTIC FUCSIA- DORADO 37	PR	10
81343	PL.CARLA MYSTIC FUCSIA- DORADO 38	PR	10
81358	PL.CARLA MYSTIC FUCSIA- DORADO 39	PR	10
81359	PL HANNA CHANGES FONDO NEG.CIRC.FU 33-34	PR	4
81360	PL HANNA CHANGES FONDO NEG.CIRC.FU 35-36	PR	4
81361	PL HANNA CHANGES FONDO NEG.CIRC.FU 37-38	PR	4
81362	PL HANNA CHANGES FONDO NEG.CIRC.FU 39-40	PR	4
81367	PL HANNA CHANGES FONDO BCO.CIRC.JA 33-34	PR	5
81368	PL HANNA CHANGES FONDO BCO.CIRC.JA 35-36	PR	5
81369	PL HANNA CHANGES FONDO BCO.CIRC.JA 37-38	PR	5
81370	PL HANNA CHANGES FONDO BCO.CIRC.JA 39-40	PR	23
81371	PL.CARLA MYSTIC CAFE/DORADO 33	PR	10
81372	PL.CARLA MYSTIC CAFE/DORADO 34	PR	10
81373	PL.CARLA MYSTIC CAFE/DORADO 35	PR	10
81374	PL.CARLA MYSTIC CAFE/DORADO 36	PR	10
81375	PL.CARLA MYSTIC CAFE/DORADO 37	PR	10
81376	PL.CARLA MYSTIC CAFE/DORADO 38	PR	10
81377	PL.CARLA MYSTIC CAFE/DORADO 39	PR	10
81378	PL.CARLA MYSTIC VERDE/DORADO 33	PR	10
81379	PL.CARLA MYSTIC VERDE/DORADO 34	PR	10
81380	PL.CARLA MYSTIC VERDE/DORADO 35	PR	10
81381	PL.CARLA MYSTIC VERDE/DORADO 36	PR	30
81382	PL.CARLA MYSTIC VERDE/DORADO 37	PR	10
81383	PL.CARLA MYSTIC VERDE/DORADO 38	PR	20
81384	PL.CARLA MYSTIC VERDE/DORADO 39	PR	10
81386	C- CAPELLADA GUAYO SOLAR NACARADO	M2	43
81387	C- CAP.SINT.MINITEX CUERO CARNAZA FUCSIA	M2	21
81388	C- CAP.SINT.MINITEX CUERO CARNAZA AZUL	M2	64
81389	C- CAPELLADA TEXAS VINOTINTO 20099K	M2	247
81390	K- LAMINA ECOFIBRA 5931 0.7 MM	M2	49
81391	K- CONTRAFUERTE TERMOPLASTICO XP-124	M2	0
81392	K- PUNTERA TERMOPLASTICA S-63	M2	0
81393	K- CONTRAFUERTE TERMOPLASTICO XP-126	M2	0
81394	K- PUNTERA TERMOPLASTICA S-65	M2	0
81395	K- PUNTERA TERMOPLASTICA S-67	M2	0
81396	K- CONTRAFUERTE TERMOPLASTICO XP-128	M2	0
81397	F- FORRO PIG SKIN DORADO METALIZADO	M2	43
81398	C- NOBUCK IMPERIAL CAFE	M2	6

**COMPAÑÍA MANUFACTURERA MANISOL S.A**

81402	PL CLEAR COLOMBIA AMLLO/AZUL/ROJO 41-42	PR	3
81404	PL CLEAR ARGENTINA AZUL CLARO/BCO 37-38	PR	10
81406	PL CLEAR ARGENTINA AZUL CLARO/BCO 41-42	PR	6
81415	PL CLEAR ESPAÑA ROJO/AMARILLO 35-36	PR	10
81416	PL CLEAR ESPAÑA ROJO/AMARILLO 37-38	PR	25
81417	PL CLEAR ESPAÑA ROJO/AMARILLO 39-40	PR	30
81418	PL CLEAR ESPAÑA ROJO/AMARILLO 41-42	PR	25
81419	PL CLEAR ITALIA AZUL/BLANCO 35-36	PR	10
81423	PL.CARLA BELLA DORADO/MORADO 33	PR	0
81424	PL.CARLA BELLA DORADO/MORADO 34	PR	0
81425	PL.CARLA BELLA DORADO/MORADO 35	PR	0
81426	PL.CARLA BELLA DORADO/MORADO 36	PR	0
81427	PL.CARLA BELLA DORADO/MORADO 37	PR	0
81428	PL.CARLA BELLA DORADO/MORADO 38	PR	0
81429	PL.CARLA BELLA DORADO/MORADO 39	PR	0
81430	PL.CARLA BELLA CAFE/VERDE 33	PR	0
81431	PL.CARLA BELLA CAFE/VERDE 34	PR	0
81432	PL.CARLA BELLA CAFE/VERDE 35	PR	0
81433	PL.CARLA BELLA CAFE/VERDE 36	PR	0
81434	PL.CARLA BELLA CAFE/VERDE 37	PR	0
81435	PL.CARLA BELLA CAFE/VERDE 38	PR	0
81436	PL.CARLA BELLA CAFE/VERDE 39	PR	0
81437	PL.CARLA BELLA NEGRO/DORADO 33	PR	0
81438	PL.CARLA BELLA NEGRO/DORADO 34	PR	0
81439	PL.CARLA BELLA NEGRO/DORADO 35	PR	0
81440	PL.CARLA BELLA NEGRO/DORADO 36	PR	0
81441	PL.CARLA BELLA NEGRO/DORADO 37	PR	0
81442	PL.CARLA BELLA NEGRO/DORADO 38	PR	0
81443	PL.CARLA BELLA NEGRO/DORADO 39	PR	0
81444	PL. TRANSF. ANDREA ETNICA FCS/NGR 33/34	PR	500
81445	PL. TRANSF. ANDREA ETNICA FCS/NGR 35/36	PR	1.877
81446	PL. TRANSF. ANDREA ETNICA FCS/NGR 37/38	PR	1.451
81447	PL. TRANSF. ANDREA ETNICA FCS/NGR 39/40	PR	658
81448	PL. TRANSF. ANDREA ETNICA TQS/FCS 33/34	PR	1.334
81449	PL. TRANSF. ANDREA ETNICA TQS/FCS 35/36	PR	2.671
81450	PL. TRANSF. ANDREA ETNICA TQS/FCS 37/38	PR	1.380
81451	PL. TRANSF. ANDREA ETNICA TQS/FCS 39/40	PR	590
81452	PL. TRANSF. ANDREA ETNICA VDE/MAND 33/34	PR	790
81453	PL. TRANSF. ANDREA ETNICA VDE/MAND 35/36	PR	2.061
81454	PL. TRANSF. ANDREA ETNICA VDE/MAND 37/38	PR	2.090
81455	PL. TRANSF. ANDREA ETNICA VDE/MAND 39/40	PR	565
81456	PL. TRANSF. ANDREA ETNICA CORA/MRD 33/34	PR	1.890
81457	PL. TRANSF. ANDREA ETNICA CORA/MRD 35/36	PR	4.032
81458	PL. TRANSF. ANDREA ETNICA CORA/MRD 37/38	PR	4.061
81459	PL. TRANSF. ANDREA ETNICA CORA/MRD 39/40	PR	1.401
81460	PL. TRANSF. ANDREA ETNICA FCS/VDE 33/34	PR	0
81461	PL. TRANSF. ANDREA ETNICA FCS/VDE 35/36	PR	20



**COMPAÑÍA MANUFACTURERA MANISOL S.A**

81462	PL. TRANSF. ANDREA ETNICA FCS/VDE 37/38	PR	0
81463	PL. TRANSF. ANDREA ETNICA FCS/VDE 39/40	PR	10
81464	PL. TRANSF. HANNA ARABE FDO AZUL 33/34	PR	100
81465	PL. TRANSF. HANNA ARABE FDO AZUL 35/36	PR	300
81466	PL. TRANSF. HANNA ARABE FDO AZUL 37/38	PR	295
81467	PL. TRANSF. HANNA ARABE FDO AZUL 39/40	PR	105
81468	PL. TRANSF. HANNA ARABE FDO NEGRO 33/34	PR	0
81469	PL. TRANSF. HANNA ARABE FDO NEGRO 35/36	PR	0
81470	PL. TRANSF. HANNA ARABE FDO NEGRO 37/38	PR	0
81471	PL. TRANSF. HANNA ARABE FDO NEGRO 39/40	PR	0
81472	PL. TRANSF. HANNA ARABE FDO TQSA 33/34	PR	110
81473	PL. TRANSF. HANNA ARABE FDO TQSA 35/36	PR	310
81474	PL. TRANSF. HANNA ARABE FDO TQSA 37/38	PR	310
81475	PL. TRANSF. HANNA ARABE FDO TQSA 39/40	PR	105
81476	PL. TRANSF. HANNA ARABE FDO MRDO 33/34	PR	10
81477	PL. TRANSF. HANNA ARABE FDO MRDO 35/36	PR	30
81478	PL. TRANSF. HANNA ARABE FDO MRDO 37/38	PR	10
81479	PL. TRANSF. HANNA ARABE FDO MRDO 39/40	PR	10
81480	PL. TRANSF. HANNA ARABE FDO FCSIA 33/34	PR	460
81481	PL. TRANSF. HANNA ARABE FDO FCSIA 35/36	PR	665
81482	PL. TRANSF. HANNA ARABE FDO FCSIA 37/38	PR	665
81483	PL. TRANSF. HANNA ARABE FDO FCSIA 39/40	PR	460
81485	C- TOGA CORTEX TURQUESA HILL	M2	52
81486	C- TOGA CORTEX GERANIUM (URETANO)	M2	49
81487	C- TOGA IRIS AMERICANO FIUSHA HILL	M2	9
81488	C- TOGA IRIS AMERICANO ORO	M2	16
81489	C- TOGA IRIS AMERICANO HUESO (URETANO)	M2	10
81490	F- XFORRO MEDITERRANEO METALICO ORO TENU	M2	0
81491	F- XFORRO MEDITERRANEO METALICO PLATA	M2	0
81492	F- XFORRO LEOPARDO OXFORD (URETANO)	M2	14
81493	A- MAYA LIGHT PLATA	M2	3
81494	A- MAYA LIGHT ORO (P.V.C)	M2	34
81495	A- MAYA LIGHT CAFE OSCURO (P.V.C)	M2	8
81496	F- FORRO QUEMANTE FIUSHA 91	M2	10
81497	F- FORRO QUEMANTE JADE	M2	17
81498	F- FORRO QUEMANTE GRIS	M2	20
81499	F- FORRO QUEMANTE BEIGE (FOG VEN )	M2	7
81500	PL. TRANSF. HANNA LOVE FONDO BLANC 33/34	PR	930
81501	PL. TRANSF. HANNA LOVE FONDO BLANC 35/36	PR	1.940
81502	PL. TRANSF. HANNA LOVE FONDO BLANC 37-38	PR	1.850
81503	PL. TRANSF. HANNA LOVE FONDO BLANC 39-40	PR	625
81504	PL. TRANSF. HANNA LOVE FONDO FUCSI 33/34	PR	290
81505	PL. TRANSF. HANNA LOVE FONDO FUCSI 35-36	PR	10
81506	PL. TRANSF. HANNA LOVE FONDO FUCSI 37/38	PR	10
81507	PL. TRANSF. HANNA LOVE FONDO FUCSI 39-40	PR	237
81508	PL. TRANSF. HANNA LOVE FONDO AZUL 33/34	PR	715
81509	PL. TRANSF. HANNA LOVE FONDO AZUL 35/36	PR	1.372

**COMPAÑÍA MANUFACTURERA MANISOL S.A**

81510	PL. TRANSF. HANNA LOVE FONDO AZUL 37-38	PR	1.280
81511	PL. TRANSF. HANNA LOVE FONDO AZUL 39/40	PR	518
81512	PL. TRANSF. HANNA LOVE FONDO NEGRO 33/34	PR	40
81513	PL. TRANSF. HANNA LOVE FONDO NEGRO 35/36	PR	50
81514	PL. TRANSF. HANNA LOVE FONDO NEGRO 37/38	PR	50
81515	PL. TRANSF. HANNA LOVE FONDO NEGRO 39/40	PR	35
81516	C- COV. ARSENAL CINZA	M2	63
81517	C- COV. ARSENAL MARFIM	M2	89
81518	C- COV. ARSENAL BROWN	M2	636
81519	C- COV. ARSENAL MARINO	M2	167
81520	C- COV. ASTURIA MARINO	M2	704
81521	C- COV. ASTURIA CAFE	M2	511
81522	C-STRAP CLEAR ANA BORDAD FONDO MDO.34-35	PR	300
81523	C-STRAP CLEAR ANA BORDAD FONDO MDO.36-37	PR	0
81524	C-STRAP CLEAR ANA BORDAD FONDO MDO.38-39	PR	0
81525	C-STRAP CLEAR ANA BORDAD FONDO MDO.40-41	PR	0
81526	C-STRAP CLEAR ANA BORDAD FONDO FUCS34-35	PR	300
81527	C-STRAP CLEAR ANA BORDAD FONDO FUCS36-37	PR	0
81528	C-STRAP CLEAR ANA BORDAD FONDO FUCS38-39	PR	0
81529	C-STRAP CLEAR ANA BORDAD FONDO FUCS40-41	PR	0
81530	C-STRAP CLEAR ANA BORDAD FONDO GRIS34-35	PR	300
81531	C-STRAP CLEAR ANA BORDAD FONDO GRIS36-37	PR	300
81532	C-STRAP CLEAR ANA BORDAD FONDO GRIS38-39	PR	100
81534	C-STRAP CLEAR HANNA LOVE CAFE/FUCS 33-34	PR	0
81535	C-STRAP CLEAR HANNA LOVE CAFE/FUCS 35-36	PR	0
81536	C-STRAP CLEAR HANNA LOVE CAFE/FUCS 37-38	PR	0
81537	C-STRAP CLEAR HANNA LOVE CAFE/FUCS 39-40	PR	0
81538	C-STRAP CLEAR HANNA LOVE VDE ME/LI 33-34	PR	0
81539	C-STRAP CLEAR HANNA LOVE VDE ME/LI 35-36	PR	0
81540	C-STRAP CLEAR HANNA LOVE VDE ME/LI 37-38	PR	0
81541	C-STRAP CLEAR HANNA LOVE VDE ME/LI 39-40	PR	0
81542	F-FORRO MONTANA AQUA	M2	40
81543	C- CAPELLADA TEXAS TST VERDE ESMER 4488K	M2	115
81544	C- CAPELLADA TEXAS TST FUCS MORALE 2957K	M2	599
81545	C- CAPELLADA TEXAS TST VERDE CLARO 4415K	M2	102
81546	C- CAPELLADA TEXAS TST MDO CLARO 20049K	M2	327
81547	C- CAPELLADA TEXAS TST SALMON 2787K	M2	134
81548	C- GUAYO ESTELAR 90 MET-DORADO 11601	M2	161
81549	C- CAPELLADA MINICOLMENA GRIS TST 1041KN	M2	31
81550	E- ESPUMA P.U. 1,5 CM, DENSIDAD 60	M2	0
81551	C- CORTE PVC STAR FLOR FIUSHA 1,6 MM	M2	269
81552	C- CORTE PVC STAR FLOR MORADO 1,6 MM	M2	88
81553	C- CAPELLADA TEXAS TST GRIS CLAR 10249KK	M2	47
81554	C- SPORTECH AZUL REY	M2	27
81555	C- SINTETICO DISCO 14 PLATA	M2	20
81556	C- SINTETICO DISCO 17 FUCSIA	M2	135
81557	P- PLANTILLA BELTEX 1.0 MM	M2	61

**COMPAÑÍA MANUFACTURERA MANISOL S.A**

81558	F- XFORRO LEOPARDO NEUTRO (URET)	M2	51
81559	PL.CARLA FABULOSA FUCSIA-DORADO 33	PR	5
81560	PL.CARLA FABULOSA FUCSIA-DORADO 34	PR	5
81561	PL.CARLA FABULOSA FUCSIA-DORADO 35	PR	5
81562	PL.CARLA FABULOSA FUCSIA-DORADO 36	PR	5
81563	PL.CARLA FABULOSA FUCSIA-DORADO 37	PR	0
81564	PL.CARLA FABULOSA FUCSIA-DORADO 38	PR	5
81565	PL.CARLA FABULOSA FUCSIA-DORADO 39	PR	5
81566	PL.CARLA FABULOSA SALMON-DORADO 33	PR	105
81567	PL.CARLA FABULOSA SALMON-DORADO 34	PR	105
81568	PL.CARLA FABULOSA SALMON-DORADO 35	PR	105
81569	PL.CARLA FABULOSA SALMON-DORADO 36	PR	105
81570	PL.CARLA FABULOSA SALMON-DORADO 37	PR	200
81571	PL.CARLA FABULOSA SALMON-DORADO 38	PR	105
81572	PL.CARLA FABULOSA SALMON-DORADO 39	PR	105
81573	PL.CARLA FABULOSA VERDE-DORADO 33	PR	5
81574	PL.CARLA FABULOSA VERDE-DORADO 34	PR	5
81575	PL.CARLA FABULOSA VERDE-DORADO 35	PR	5
81576	PL.CARLA FABULOSA VERDE-DORADO 36	PR	5
81577	PL.CARLA FABULOSA VERDE-DORADO 37	PR	0
81578	PL.CARLA FABULOSA VERDE-DORADO 38	PR	5
81579	PL.CARLA FABULOSA VERDE-DORADO 39	PR	5
81580	PL.CARLA FABULOSA CAFE-DORADO 33	PR	5
81581	PL.CARLA FABULOSA CAFE-DORADO 34	PR	5
81582	PL.CARLA FABULOSA CAFE-DORADO 35	PR	5
81583	PL.CARLA FABULOSA CAFE-DORADO 36	PR	5
81584	PL.CARLA FABULOSA CAFE-DORADO 37	PR	0
81585	PL.CARLA FABULOSA CAFE-DORADO 38	PR	5
81586	PL.CARLA FABULOSA CAFE-DORADO 39	PR	5
81587	PL FRANKY URBANA NEGRO/ROJO 35-36	PR	5
81588	PL FRANKY URBANA NEGRO/ROJO 37-38	PR	0
81589	PL FRANKY URBANA NEGRO/ROJO 39-40	PR	0
81590	PL FRANKY URBANA NEGRO/ROJO 41-42	PR	0
81591	PL FRANKY URBANA GRIS/VERDE 35-36	PR	0
81592	PL FRANKY URBANA GRIS/VERDE 37-38	PR	0
81593	PL FRANKY URBANA GRIS/VERDE 39-40	PR	0
81594	PL FRANKY URBANA GRIS/VERDE 41-42	PR	0
81595	PL FRANKY URBANA CAFE/OCRE 35-36	PR	0
81596	PL FRANKY URBANA CAFE/OCRE 37-38	PR	0
81597	PL FRANKY URBANA CAFE/OCRE 39-40	PR	0
81598	PL FRANKY URBANA CAFE/OCRE 41-42	PR	0
81599	PL FRANKY URBANA AZUL/GRIS 35-36	PR	5
81600	PL FRANKY URBANA AZUL/GRIS 37-38	PR	0
81601	PL FRANKY URBANA AZUL/GRIS 39-40	PR	0
81602	PL FRANKY URBANA AZUL/GRIS 41-42	PR	0
81603	FORRO PALER LAMA AMARILLO	M2	1
81604	PL AMELIA SAFARI TURQUESA 33-34	PR	350

**COMPAÑÍA MANUFACTURERA MANISOL S.A**

81605	PL AMELIA SAFARI TURQUESA 35-36	PR	1.050
81606	PL AMELIA SAFARI TURQUESA 37-38	PR	1.050
81607	PL AMELIA SAFARI TURQUESA 39-40	PR	350
81608	PL AMELIA SAFARI FUCSIA 33-34	PR	350
81609	PL AMELIA SAFARI FUCSIA 35-36	PR	1.250
81610	PL AMELIA SAFARI FUCSIA 37-38	PR	1.250
81611	PL AMELIA SAFARI FUCSIA 39-40	PR	350
81612	PL AMELIA SAFARI NEGRA 33-34	PR	350
81613	PL AMELIA SAFARI NEGRA 35-36	PR	1.250
81614	PL AMELIA SAFARI NEGRA 37-38	PR	1.250
81615	PL AMELIA SAFARI NEGRA 39-40	PR	350
81616	PL AMELIA SALVAJE MORADO 33-34	PR	210
81617	PL AMELIA SALVAJE MORADO 35-36	PR	510
81618	PL AMELIA SALVAJE MORADO 37-38	PR	510
81619	PL AMELIA SALVAJE MORADO 39-40	PR	170
81620	PL AMELIA SALVAJE CORAL 33-34	PR	150
81621	PL AMELIA SALVAJE CORAL 35-36	PR	450
81622	PL AMELIA SALVAJE CORAL 37-38	PR	450
81623	PL AMELIA SALVAJE CORAL 39-40	PR	150
81624	PL AMELIA SALVAJE CAFE 33-34	PR	350
81625	PL AMELIA SALVAJE CAFE 35-36	PR	60
81626	PL AMELIA SALVAJE CAFE 37-38	PR	0
81627	PL AMELIA SALVAJE CAFE 39-40	PR	0
81628	C- CAPELLADA MINITEX GRIS	M2	147
81629	C- PUNTERA SPORT RUBI CAFE	M2	115
81630	F- FORRO PIG SKIN CELESTE 464	M2	37
81631	PL FRANKY SURF AZUL/GRIS 43-44	PR	15
81632	PL FRANKY RASTA NEGRO/AMARILLO 43-44	PR	10
81633	PL FRANKY RASTA AZUL/VERDE 43-44	PR	0
81634	PL FRANKY SURF GRIS/NARANJA 43-44	PR	0
81635	PL FRANKY URBANA NEGRO/ROJO 43-44	PR	5
81636	PL FRANKY URBANA GRIS/VERDE 43-44	PR	5
81637	PL FRANKY URBANA CAFE/OCRE 43-44	PR	5
81638	PL FRANKY URBANA AZUL/GRIS 43-44	PR	5
81639	PL ANDREA GRAFITI NEGRO 33-34	PR	0
81640	PL ANDREA GRAFITI NEGRO 35-36	PR	0
81641	PL ANDREA GRAFITI NEGRO 37-38	PR	0
81642	PL ANDREA GRAFITI NEGRO 39-40	PR	0
81643	PL ANDREA GRAFITI FUCSIA 33-34	PR	0
81644	PL ANDREA GRAFITI FUCSIA 35-36	PR	0
81645	PL ANDREA GRAFITI FUCSIA 37-38	PR	0
81646	PL ANDREA GRAFITI FUCSIA 39-40	PR	0
81647	PL ANDREA GRAFITI TURQUESA 33-34	PR	0
81648	PL ANDREA GRAFITI TURQUESA 35-36	PR	0
81649	PL ANDREA GRAFITI TURQUESA 37-38	PR	0
81650	PL ANDREA GRAFITI TURQUESA 39-40	PR	0
81655	PL ANDREA GRAFITI MORADO 33-34	PR	0

**COMPAÑÍA MANUFACTURERA MANISOL S.A**

81656	PL ANDREA GRAFITI MORADO 35-36	PR	0
81657	PL ANDREA GRAFITI MORADO 37-38	PR	0
81658	PL ANDREA GRAFITI MORADO 39-40	PR	0
81659	PL. TRANSF. HANNA COLORS FDO SALMO 33-34	PR	10
81660	PL. TRANSF. HANNA COLORS FDO SALMO 35-36	PR	10
81661	PL. TRANSF. HANNA COLORS FDO SALMO 37-38	PR	0
81662	PL. TRANSF. HANNA COLORS FDO SALMO 39-40	PR	10
81663	PL. TRANSF. HANNA COLORS FDO TQSA 33-34	PR	10
81664	PL. TRANSF. HANNA COLORS FDO TQSA 35-36	PR	10
81665	PL. TRANSF. HANNA COLORS FDO TQSA 37-38	PR	10
81666	PL. TRANSF. HANNA COLORS FDO TQSA 39-40	PR	10
81667	PL. TRANSF. HANNA COLORS FDO MORAD 33-34	PR	10
81668	PL. TRANSF. HANNA COLORS FDO MORAD 35-36	PR	10
81669	PL. TRANSF. HANNA COLORS FDO MORAD 37-38	PR	10
81670	PL. TRANSF. HANNA COLORS FDO MORAD 39-40	PR	10
81671	PL. TRANSF. HANNA COLORS FDO FUCSIA33-34	PR	10
81672	PL. TRANSF. HANNA COLORS FDO FUCSIA35-36	PR	10
81673	PL. TRANSF. HANNA COLORS FDO FUCSIA37-38	PR	10
81674	PL. TRANSF. HANNA COLORS FDO FUCSIA39-40	PR	10
81691	F- FORRO PIG SKIN VERDE LIMON 54-22	M2	1
81692	PL. CHENOA NUEVA ROSAD PASTEL/BEIGE33-34	PR	100
81693	PL. CHENOA NUEVA ROSAD PASTEL/BEIGE35-36	PR	100
81694	PL. CHENOA NUEVA ROSAD PASTEL/BEIGE37-38	PR	200
81695	PL. CHENOA NUEVA ROSAD PASTEL/BEIGE39-40	PR	100
81696	PL. CHENOA NUEVA VERDE MENTA/GRIS33-34	PR	200
81697	PL. CHENOA NUEVA VERDE MENTA/GRIS35-36	PR	200
81698	PL. CHENOA NUEVA VERDE MENTA/GRIS37-38	PR	400
81699	PL. CHENOA NUEVA VERDE MENTA/GRIS39-40	PR	200
81700	PL. DARLA NUEVA ROJO/CAFE 33-34	PR	0
81701	PL. DARLA NUEVA ROJO/CAFE 35-36	PR	0
81702	PL. DARLA NUEVA ROJO/CAFE 37-38	PR	0
81703	PL. DARLA NUEVA ROJO/CAFE 39-40	PR	0
81704	PL. CHENOA NUEVA FUCSIA/BEIGE 33-34	PR	400
81705	PL. CHENOA NUEVA FUCSIA/BEIGE 35-36	PR	400
81706	PL. CHENOA NUEVA FUCSIA/BEIGE 37-38	PR	800
81707	PL. CHENOA NUEVA FUCSIA/BEIGE 39-40	PR	400
81708	C- CAP.SINT.MINITEX VERDE 44491K	M2	45
81709	C- CAP.SINT.MINITEX AZUL OSCURO 3702	M2	38
81710	C-STRAP CLEAR HANNA LOVE CAFE/VERD 33-34	PR	0
81711	C-STRAP CLEAR HANNA LOVE CAFE/VERD 35-36	PR	0
81712	C-STRAP CLEAR HANNA LOVE CAFE/VERD 37-38	PR	0
81713	C-STRAP CLEAR HANNA LOVE CAFE/VERD 39-40	PR	0
81715	PL.PREFORMADA PU- MADRID #34	PR	0
81716	PL. AMELIA AMORE FONDO NEGRO 33-34	PR	0
81717	PL. AMELIA AMORE FONDO NEGRO 35-36	PR	0
81718	PL. AMELIA AMORE FONDO NEGRO 37-38	PR	0
81719	PL. AMELIA AMORE FONDO NEGRO 39-40	PR	0

**COMPAÑÍA MANUFACTURERA MANISOL S.A**

81720	PL. AMELIA AMORE FONDO MORADO 33-34	PR	0
81721	PL. AMELIA AMORE FONDO MORADO 35-36	PR	0
81722	PL. AMELIA AMORE FONDO MORADO 37-38	PR	0
81723	PL. AMELIA AMORE FONDO MORADO 39-40	PR	0
81724	PL. AMELIA AMORE FONDO SALMON 33-34	PR	0
81725	PL. AMELIA AMORE FONDO SALMON 35-36	PR	0
81726	PL. AMELIA AMORE FONDO SALMON 37-38	PR	0
81727	PL. AMELIA AMORE FONDO SALMON 39-40	PR	0
81728	PL. AMELIA AMORE FONDO VERDE MENTA 33-34	PR	0
81729	PL. AMELIA AMORE FONDO VERDE MENTA 35-36	PR	0
81730	PL. AMELIA AMORE FONDO VERDE MENTA 37-38	PR	0
81731	PL. AMELIA AMORE FONDO VERDE MENTA 39-40	PR	0
81732	C- CORTE PVC STAR FLOR PLATA 1,6 MM	M2	117
81733	R- RIBETE SINTETICO LEOPARDA 12 MM	M	0
81734	C- COV. ASTURIA NEGRO (PRETO)	M2	59
81735	C- CAP. TEXAS TST VDE AGUAMARINA 44135K	M2	135
81736	C- CAP. TEXAS TST HUESO 024K	M2	370
81737	C- CAP. TEXAS TST LOVE LEOPARDO 59567KK	M2	167
81738	C- CINDERELLA FIUSHA	M2	55
81739	C- CINDERELLA LILA	M2	51
81740	A- COTTONTEX 0,7 PREMIATO VERMELHO	M2	14
81741	A- COTTONTEX 0,7 PREMIATO VERDE	M2	14
81742	F- MONTANA AMATISTA	M2	11
81743	PL.PREFORMADA PU- MADRID #35	PR	0
81744	PL.PREFORMADA PU- MADRID #36	PR	0
81745	PL.PREFORMADA PU- MADRID #37	PR	0
81746	PL.PREFORMADA PU- MADRID #38	PR	0
81747	PL.PREFORMADA PU- MADRID #39	PR	130
81748	PL.PREFORMADA PU- MADRID #40	PR	30
81749	C- CORTE PVC STAR FLOR ORO 1,6 MM	M2	11
81750	C- COV. ARSENAL PRETO (NEGRO)	M2	469
81751	C-CAPELLADA NAPOLI MATE MIEL REF 6621	M2	0
81752	C-CAPELLADA ARIZONA TEX CHOCOLATE	M2	6
81753	PL.CARLA FASHION EXP. NEGRO/LILA 33	PR	0
81754	PL.CARLA FASHION EXP. NEGRO/LILA 34	PR	0
81755	PL.CARLA FASHION EXP. NEGRO/LILA 35	PR	15
81756	PL.CARLA FASHION EXP. NEGRO/LILA 36	PR	13
81757	PL.CARLA FASHION EXP. NEGRO/LILA 37	PR	20
81758	PL.CARLA FASHION EXP. NEGRO/LILA 38	PR	15
81759	PL.CARLA FASHION EXP. NEGRO/LILA 39	PR	15
81760	PL. AMELIA GLAM FONDO FUCSIA 33-34	PR	5
81761	PL. AMELIA GLAM FONDO FUCSIA 35-36	PR	5
81762	PL. AMELIA GLAM FONDO FUCSIA 37-38	PR	5
81763	PL. AMELIA GLAM FONDO FUCSIA 39-40	PR	5
81764	PL. AMELIA GLAM FONDO BEIGE 33-34	PR	5
81765	PL. AMELIA GLAM FONDO BEIGE 35-36	PR	5
81766	PL. AMELIA GLAM FONDO BEIGE 37-38	PR	5

**COMPAÑÍA MANUFACTURERA MANISOL S.A**

81767	PL. AMELIA GLAM FONDO BEIGE 39-40	PR	5
81768	PL. AMELIA GLAM FONDO MORADO 33-34	PR	5
81769	PL. AMELIA GLAM FONDO MORADO 35-36	PR	5
81770	PL. AMELIA GLAM FONDO MORADO 37-38	PR	5
81771	PL. AMELIA GLAM FONDO MORADO 39-40	PR	5
81772	PL FRANKY ETNICA NEGRO/BLANCO 35-36	PR	5
81773	PL FRANKY ETNICA NEGRO/BLANCO 37-38	PR	5
81774	PL FRANKY ETNICA NEGRO/BLANCO 39-40	PR	5
81775	PL FRANKY ETNICA NEGRO/BLANCO 41-42	PR	5
81776	PL FRANKY ETNICA GRIS/ROJO 35-36	PR	5
81777	PL FRANKY ETNICA GRIS/ROJO 37-38	PR	5
81778	PL FRANKY ETNICA GRIS/ROJO 39-40	PR	5
81779	PL FRANKY ETNICA GRIS/ROJO 41-42	PR	5
81780	PL FRANKY ETNICA AZUL/JADE 35-36	PR	5
81781	PL FRANKY ETNICA AZUL/JADE 37-38	PR	5
81782	PL FRANKY ETNICA AZUL/JADE 39-40	PR	5
81783	PL FRANKY ETNICA AZUL/JADE 41-42	PR	5
81784	PL MEDIA FOX CAFE PUNTOS 35-36	PR	0
81785	PL MEDIA FOX CAFE PUNTOS 37-38	PR	0
81786	PL MEDIA FOX CAFE PUNTOS 39-40	PR	0
81787	PL MEDIA FOX CAFE PUNTOS 41-42	PR	0
81788	PL MEDIA FOX CAFE PUNTOS 43-44	PR	0
81789	PL MEDIA FOX AZUL PUNTOS 35-36	PR	0
81790	PL MEDIA FOX AZUL PUNTOS 37-38	PR	0
81791	PL MEDIA FOX AZUL PUNTOS 39-40	PR	0
81792	PL MEDIA FOX AZUL PUNTOS 41-42	PR	0
81793	PL MEDIA FOX AZUL PUNTOS 43-44	PR	0
81794	PL MEDIA FOX NARANJA PUNTOS 35-36	PR	0
81795	PL MEDIA FOX NARANJA PUNTOS 37-38	PR	0
81796	PL MEDIA FOX NARANJA PUNTOS 39-40	PR	0
81797	PL MEDIA FOX NARANJA PUNTOS 41-42	PR	0
81798	PL MEDIA FOX NARANJA PUNTOS 43-44	PR	0
81799	PL.HANNA 70- S FDO FUCSIA/PLATA 33-34	PR	5
81800	PL.HANNA 70- S FDO FUCSIA/PLATA 35-36	PR	5
81801	PL.HANNA 70- S FDO FUCSIA/PLATA 37-38	PR	5
81802	PL.HANNA 70- S FDO FUCSIA/PLATA 39-40	PR	5
81803	PL.HANNA 70- S FDO TURQUESA/PLATA 33-34	PR	5
81804	PL.HANNA 70- S FDO TURQUESA/PLATA 35-36	PR	5
81805	PL.HANNA 70- S FDO TURQUESA/PLATA 37-38	PR	5
81806	PL.HANNA 70- S FDO TURQUESA/PLATA 39-40	PR	5
81807	PL FRANKY ETNICA NEGRO/BLANCO 43-44	PR	5
81808	PL FRANKY ETNICA GRIS/ROJO 43-44	PR	5
81809	PL FRANKY ETNICA AZUL/JADE 43-44	PR	5
81810	C- COV. ASTURIA CAMELO	M2	60
81811	F- XFORRO COAG METALICO FIUSHA	M2	14
81812	C- CAPELLADA SILK VERDE LIMON	M2	22
81813	C- CAPELLADA SILK AZUL NAVY	M2	38

**COMPAÑÍA MANUFACTURERA MANISOL S.A**

81814	C- CAPELLADA SILK AGUAMARINA	M2	32
81815	C- CAPELLADA SILK GRAFITO	M2	29
81816	C- CAPELLADA SILK BLANCA	M2	28
81817	C- CAPELLADA SILK CEREZA	M2	0
81818	C- CAPELLADA SILK FUCSIA	M2	22

**4.10.3. Productos intermedios y finales****LISTADO DE ARTÍCULOS EN LINEA**

<b>MARCA</b>	<b>NOMBRE</b>
BOTAS INDUSTRIALES	<b>MODISSIMA</b>
	<b>TREPADORA ALTA</b>
	<b>WORKMASTER</b>
BUBBLEGUMMERS	<b>ADOLFO</b>
	<b>AFRICA SANDALIA</b>
	<b>ANGELINA</b>
	<b>ARCO IRIS</b>
	<b>ARCO IRIS BOTA</b>
	<b>BELLA</b>
	<b>BIANCA</b>
	<b>BILL</b>
	<b>BORIS</b>



**COMPAÑÍA MANUFACTURERA MANISOL S.A**

	<b>BOTA POP</b>
	<b>BULK</b>
	<b>BULK BOTA</b>
	<b>CARAMELO</b>
	<b>CARINA</b>
	<b>CARITO</b>
	<b>CELSO</b>
	<b>CEREZA</b>
<b>BUBBLEGUMMERS</b>	<b>CHESTER</b>
	<b>CHUFFY</b>
	<b>CONSTRUCTOR BOTA</b>
	<b>CONSTRUCTOR ZAPATILLA</b>
	<b>CRISPETA</b>
	<b>DALMA</b>
	<b>EDNA</b>
	<b>ELGA</b>
	<b>ELISA</b>
	<b>ESCARLATA</b>
	<b>ESPIGA</b>
	<b>ESTRELLITA</b>
	<b>ESTRELLITA MAFALDA</b>
	<b>FELIPE</b>
	<b>FRESITA FANTASIA</b>
	<b>GALATEA MAFALDA</b>

**COMPAÑÍA MANUFACTURERA MANISOL S.A**

	<b>GASPARIN</b>
	<b>GASPER</b>
	<b>GASTON</b>
	<b>GOMA</b>
	<b>GOMA BOTA</b>
	<b>GRETA</b>
	<b>HUELLITAS</b>
	<b>IAN</b>
<b>BUBBLEGUMMERS</b>	<b>JEREMIAS</b>
	<b>KIARA</b>
	<b>LARRY</b>
	<b>LETIZIA</b>
	<b>LOLITA</b>
	<b>LUCIANA</b>
	<b>LUIS</b>
	<b>LUISA</b>
	<b>LULU MAFALDA</b>
	<b>MAGO</b>
	<b>MAITE</b>
	<b>MARTIN VELCRO</b>
	<b>MASMELO CORDON</b>
	<b>MASMELO VELCRO</b>
	<b>MILOS</b>
	<b>MINCHO</b>

**COMPAÑÍA MANUFACTURERA MANISOL S.A**

	<b>MOLINO</b>
	<b>MOLINO MAFALDA</b>
	<b>MOUNTAIN</b>
	<b>NEMO CORDON</b>
	<b>NEMO SPORT</b>
	<b>ONAN</b>
	<b>PAMELA</b>
	<b>PANTINA CAT II</b>
<b>BUBBLEGUMMERS</b>	<b>PAOLO</b>
	<b>PATICO SANDALIA</b>
	<b>PEDRO</b>
	<b>PENELOPE</b>
	<b>POLO</b>
	<b>POLO ESCOLAR</b>
	<b>POP</b>
	<b>QUINTIN</b>
	<b>RAFAEL</b>
	<b>RANITA CORDON</b>
	<b>RANITA SANDALIA</b>
	<b>RAP ESCOLAR</b>
	<b>RENATO</b>
	<b>RESCATE</b>
	<b>RITA</b>
	<b>ROSI</b>

**COMPAÑÍA MANUFACTURERA MANISOL S.A**

	<b>SALOMON</b>
	<b>SALVADOR</b>
	<b>SANCHO</b>
	<b>SAPITO SANDALIA</b>
	<b>SOFIA</b>
	<b>SPORT ONE</b>
	<b>SPORT TWO</b>
<b>TAMARA</b>	
BUBBLEGUMMERS	<b>TAVO</b>
	<b>TECNO SCHOOL</b>
	<b>TIM</b>
	<b>TIMOTEO</b>
	<b>TRUFA</b>
	<b>VELERO BOTA</b>
	<b>VELERO ZAPATILLA</b>
	<b>VERA MAFALDA</b>
	<b>WILLY CORDON</b>
	<b>YEI</b>
	<b>YOGGI</b>
	<b>ZARA</b>
	<b>BUB</b>
NORTH STAR	<b>CHANGE</b>
	<b>NEED INSERT</b>
	<b>SLAM</b>

**COMPAÑÍA MANUFACTURERA MANISOL S.A**

	<b>VITALY</b>
<b>NOR</b>	
SANDAK	<b>UM II</b>
<b>SDK</b>	
VERLON	<b>CEN CAT CHIRIPIADO</b>
	<b>CEN CAT HEBILLA</b>
	<b>CEN CAT LISO</b>
<b>CEN CAT MAFALDA</b>	
VERLON	<b>COLORS</b>
	<b>DAKART</b>
	<b>FLYER COLOR</b>
	<b>FLYER LISO</b>
	<b>FLYER MAFALDA</b>
	<b>FLYER VENA</b>
	<b>FRANCO</b>
	<b>GAIN</b>
	<b>KATTS CHIRIPIADO</b>
	<b>KATTS DERBY</b>
	<b>KATTS MAFALDA</b>
	<b>LIRA</b>
	<b>RACING</b>
	<b>SUPRA</b>
	<b>TRAIN</b>
	<b>TREK</b>

**COMPAÑÍA MANUFACTURERA MANISOL S.A**

	<b>TURBO</b>
	<b>WHEEL</b>
SUNDROPS	<b>ALICIA</b>
	<b>CAROL</b>
	<b>FLEX ELASTICO</b>
	<b>FLEX CORDON</b>
	<b>FLEX MOCASIN</b>
	<b>FLEX VELCRO</b>
	<b>LETICIA</b>
	<b>TATIANA</b>
	<b>VENUS</b>

## 5. GESTION ACTUAL DEL PROGRAMA DE SEGURIDAD Y SALUD EN EL TRABAJO

En estos puntos se anotan los aspectos pertinentes e importantes para el programa.

### 5.1. RECURSOS EXISTENTES PARA LA GESTION DE SEGURIDAD Y SALUD EN EL TRABAJO

#### 5.1.1. Recursos humanos

Para adelantar la gestión de de seguridad y salud en el trabajo existe un Coordinador EHS, Médico Cirujano Especialista en Gerencia de la Salud Ocupacional, Auditor Sistemas de Gestion Integral, encargado de coordinar las actividades del Programa quien tiene dedicación parcial y un Jefe de Seguridad e Higiene Ocupacional de dedicación exclusiva que además se encarga de coordinar las actividades de la Brigada recibe la orientación y asesoría de la **ARL COLPATRIA**. Un tecnólogo practicante del SENA del programa de Seguridad y Salud en el trabajo de dedicación completa quien apoya todas las actividades del programa

La empresa cuenta con el apoyo las personas elegidas en el comité de seguridad y salud en el trabajo, de acuerdo con lo establecido en la Resolución 2013 de 1986. También se han conformado otros grupos de apoyo (brigadas de emergencias, líderes de seguridad, etc.).

#### 5.1.2. Recursos físicos

Se cuenta con un Consultorio Medico para la realización de los exámenes médicos correspondientes debidamente dotado. El área destinada para administración del programa es la oficina del Jefe de Higiene y seguridad Ocupacional el cual cuenta con la dotación de oficina, archivador, computador PC, Sistema de Monitoreo de Vigilancia (23 cámaras), Software PASO y otros recursos como Intranet, Internet y o publicaciones

Adicionalmente hay recursos físicos constituidos por áreas adecuadas para la realización de programas de capacitación. Existen unas áreas específicas destinadas a actividades asistenciales (botiquines con dotación de emergencias).

#### 5.1.3 Recursos técnicos

La empresa destina los recursos necesarios para su contratación según las actividades y necesidades del programa de de seguridad y salud en el trabajo.

#### 5.1.3. Recursos financieros

La COMPAÑÍA MANUFACTURERA MANISOL S.A tiene un presupuesto para seguridad y salud en el trabajo el cual se Destina anualmente de acuerdo a los requerimientos, para implementar las actividades previstas en el Cronograma de Seguridad y salud en el trabajo

#### **5.1.4 Estructura del programa**

- La empresa cuenta dentro de su Organigrama con un Coordinador EHS que es la persona encargada de planear y coordinar todas las actividades del Programa y tiene dependencia directa de la Gerencia.
- También cuenta con un Jefe de Seguridad y salud en el trabajo que depende de la Gerencia de Recursos Humanos y es la persona encargada de ejecutar las actividades que le corresponden dentro del Sistema de gestión de la Seguridad y Salud en el trabajo así como también de la Seguridad física de la compañía.
- Se cuenta con el respectivo documento del programa de seguridad y salud en el trabajo el cual se actualiza con la normatividad legal vigente.
- La Empresa cuenta con Políticas Explícitas de de seguridad y salud en el trabajo así como también la Organización BATA cuenta con un manual EHS donde están escritas las responsabilidades de todos los actores en el tema de Seguridad, Salud y medio ambiente en el trabajo.
- El Reglamento de Higiene y Seguridad Industrial es publicado según lo establecido por la ley y si es difundido entre los trabajadores en diferentes ámbitos.
- El comité paritario de seguridad y salud en el trabajo constituido efectivamente realiza las reuniones mensuales llevando las respectivas actas y analiza los diferentes planes de trabajo y actividades de seguridad y salud en el trabajo así como la Accidentalidad y el Ausentismo de la compañía y diferentes riesgos de cada sección.

#### **5.2. ACTIVIDADES SOBRE CONDICIONES DE SALUD (MEDICINA PREVENTIVA Y DEL TRABAJO)**

- Se practican exámenes ocupacionales de ingreso, periódico, post incapacidad mayor a 30 días, cambio de oficio, reubicación, aptitud física especial (Alturas, espacios confinados) y retiro, por parte de la Empresa Los exámenes incluyen valoración médica general y exámenes paraclínicos de acuerdo al criterio médico.
- Se realiza consulta médica ocupacional para casos específicos y estudio de origen, así como para valoración de casos especiales (sospecha de enfermedad laboral, ausentismo elevado).
- Hay Sistemas de Vigilancia Epidemiológica para riesgos laborales prioritarios. SVE RIESGO BIOMECANICO, SVE HIPOACUSIA NEUROSENSORIAL INDUCIDA POR RUIDO, SVE RIESGO QUIMICO, SVE RIESGO PSICOSOCIAL.
- Existe una programación específica de exámenes a tomar para el personal de ejecutivos anual.
- Si se adelantan registros y estadísticas sobre enfermedad común, laboral y ausentismo.



- En la empresa no se prestan servicios médicos de consulta.
- Se ha definido planes de atención de primeros auxilios o en caso de emergencias.

### **5.3. ACTIVIDADES SOBRE CONDICIONES DE TRABAJO (HIGIENE Y SEGURIDAD INDUSTRIAL)**

- Si realizan inspecciones periódicas a los sitios de trabajo y se usan listas de chequeo.
- Se realizan visitas periódicas para verificar las condiciones locativas y de saneamiento básico.
- Se realizan estudios de puestos de trabajo para orientar los procesos de selección y ubicación.
- Participan o coordinan con otras áreas (mantenimiento) en el desarrollo de los programas de mantenimiento (correctivo, preventivo, autónomo), se llevan registros, se han definido rutas de inspección y responsables.
- Hay protocolos de promoción de sistemas de trabajo seguro e higiene del trabajo.
- Hay normas de trabajo para labores usuales y/o permisos de trabajo seguro para labores de riesgo especial.
- Se han realizado estudios ambientales de factores de riesgo, hay programas definidos para su control. Se establecen y ejecutan las modificaciones necesarias para intervenir en la fuente y/o el medio los agentes de riesgo.
- En las distintas sedes de la empresa si existen equipos extintores y conexos (alarmas, detectores, mangueras, sistemas hidráulicos). obedecen a un estudio. hay programas formales de revisión, recarga y dotación. Se comprueba periódicamente el funcionamiento de los equipos de control.
- Programas de demarcación (áreas de trabajo, circulación y almacenamiento), son apropiados para los horarios y espacios de trabajo, señalización de áreas y de emergencia.
- Hay plan de emergencia, análisis de vulnerabilidad y se realizan simulacros (periodicidad anual).
- Hay programas para estudiar y controlar la recolección, tratamiento y disposición de residuos y desechos.

## 5.4. EQUIPOS DE PREVENCIÓN Y CONTROL DE EMERGENCIAS

### 5.4.1. Equipos de prevención y control de incendios

La empresa cuenta con los siguientes sistemas de control de incendios

AREA	NUMERO	TIPO
Bodega 100	6 EXTINTORES	4 ABC-1 BC-1 AGUA
Sección 250-251	6 EXTINTORES	5 ABC- 1 BC
	2 GABINETES	
Sección 320	4 EXTINTORES	3 ABC- 1 CO2
	2 GABINETES	
Sección 306	2 EXTINTORES	1 ABC SATELITE 150 LBS- 1 ABC
	1 GABINETE	
Laboratorio	1 EXTINTORES	ABC
Taller Mantenimiento	2 EXTINTORES	2 BC
	1 GABINETE	
Cafetería	2 EXTINTORES	1 AGUA- 1 BC
Gerencia Producción	1 EXTINTOR	1 ABC
Mantenimiento Computadoras	1 EXTINTOR	1 ABC
Almacén de Repuestos	1 EXTINTOR	1 ABC
Costos y Eficiencia	1 EXTINTOR	1 CO2
Area Mix	1 EXTINTOR	1 BC
	1 GABINETE	1 GABINETE
Sección 420	3 GABINETES	3 GABINETES
	9 EXTINTORES	3 ABC-5 BC-1 CO2
MOLDES	1 GABINETE	1 GABINETE
	1 EXTINTOR	1 CO2
SEGUNDA PLANTA		

**COMPAÑÍA MANUFACTURERA MANISOL S.A**

RECEPCION	<b>1 EXTINTOR</b>	<b>1 ABC</b>
RECURSOS HUMANOS	<b>1 EXTINTOR BC</b>	
COMPRAS	<b>1 GABINETE</b>	
<b>TERCERA PLANTA</b>		
RETAIL		
MANDOLINA RETAIL		
MANDOLINA MERCADERO 600		
LOGISTICA		
MERCADEO		
DEPARTAMENTO JURIDICO		
EXPORTACIONES		
PUBLICIDAD		
<b>MODELAJE</b>		
	<b>1 EXTINTOR</b>	<b>1 BC</b>
<b>COSTURA</b>	<b>4 EXTINTORES</b>	<b>2 ABC-2 BC</b>
	<b>3 GABINETES</b>	<b>3 GABINETES</b>
<b>TERCER PISO</b>		
GERENCIA		
GERENCIA FINANCIERA		
CONTABILIDAD		
GERENCIA DE CREDITO Y COBRANZAS		
<b>INFORMATICA</b>	<b>2 EXTINTORES</b>	<b>1 SOLKAFLAM-1 CO2</b>
<b>CENTRO DE DISTRIBUCIÓN BODEGA 680 (JUANCHITO)</b>	<b>51 EXTINTORES</b> <b>1 polvo quimico seco (satélite)</b>	<b>1.solkaflam 3.700</b> <b>41 ABC 20LBS</b> <b>1 C02 15LBS</b> <b>3 CLASE AGUA 30 LBS</b>

**COMPAÑÍA MANUFACTURERA MANISOL S.A**

		<b>3CLASE AGUA 20LBS 2 ABC 30LBS</b>
<b>ALMACENES</b>		
Manizales 12	<b>6</b>	<b>3 AGUA- 3 ABC</b>
Manizales 1	<b>3</b>	<b>1 AGUA-2 ABC</b>
Manizales 2	<b>8</b>	<b>1AGUA- 3ABC4 TIPO A</b>
Manizales 5	<b>2</b>	<b>1 AGUA-1 ABC</b>
Manizales 4	<b>2</b>	<b>1 AGUA-1 ABC</b>
Manizales 6	<b>2</b>	<b>1 AGUA-1 ABC</b>
Manizales 7	<b>2</b>	<b>1 ABC 1 AGUA</b>
Manizales14	<b>6</b>	<b>3 AGUA- 3 ABC</b>
BG Manizales 2	<b>5</b>	<b>2 deAGUA- 3ABC</b>
Chinchina	<b>7</b>	<b>2 AGUA 5 ABC-</b>
Pereira 1	<b>5</b>	<b>2 AGUA-3 ABC</b>
Pereira 4	<b>2</b>	<b>2 ABC</b>
BG	<b>4</b>	<b>2ABC 2AGUA</b>
Pereira 7	<b>2</b>	<b>2A BC</b>
Pereira 8	<b>1</b>	<b>1 AGUA</b>
Pereira 12	<b>4</b>	<b>1 AGUA-3 ABC</b>
Pereira 16	<b>4</b>	<b>4 ABC</b>
Pereira 17	<b>5</b>	<b>5- ABC</b>
Armenia 1	<b>2</b>	<b>1 AGUA-1 ABC</b>
Armenia 4	<b>4</b>	<b>2 AGUA-2 ABC</b>
Armenia 3	<b>2</b>	<b>1 AGUA-1 ABC</b>
Armenia 6	<b>3</b>	<b>2 AGUA-1 ABC</b>
Tulua 1	<b>CONCESION</b>	<b>CONCESION</b>

**COMPAÑÍA MANUFACTURERA MANISOL S.A**

Tulua 2	<b>3</b>	<b>1 AGUA-2 ABC</b>
Buga 1	<b>2</b>	<b>1 AGUA- 1 ABC</b>
Palmira 4	<b>CONCESION</b>	<b>CONCESION</b>
Palmira 1	<b>2</b>	<b>2 BC</b>
Palmira 2	<b>2</b>	<b>1 AGUA-1 ABC</b>
Cali 6	<b>3</b>	<b>2 AGUA-1 ABC</b>
Cali 20	<b>2</b>	<b>1 H2O-1 BC</b>
Cali 17	<b>CONCESION</b>	<b>CONCESION</b>
Cali 2	<b>CONCESION</b>	<b>CONCESION</b>
Cali 5	<b>2</b>	<b>1 H2O-1 ABC</b>
Cali 8	<b>CONCESION</b>	<b>CONCESION</b>
Cali 9	<b>CONCESION</b>	<b>CONCESION</b>
Cali 11	<b>1</b>	<b>1 BC</b>
Cali 21	<b>3</b>	<b>1 AGUA-2 ABC</b>
Cali 12	<b>2</b>	<b>1 H2O-1 BC</b>
Cali 15	<b>3</b>	<b>3 ABC</b>
Cali 13	<b>CONCESION</b>	<b>CONCESION</b>
Cali 1	<b>2</b>	<b>1 AGUA-1 ABC</b>
Jamundi	<b>CONCESION</b>	<b>CONCESION</b>
Medellin 1	<b>2</b>	<b>1 AGUA-1 ABC</b>
Medellin 2	<b>2</b>	<b>1 AGUA-1 ABC</b>
Medellin 4	<b>2</b>	<b>1 H2O-1 BC</b>
Medellin 5	<b>1</b>	<b>1 H2O</b>
Medellin 6	<b>1</b>	<b>1 ABC</b>
Medellin 7	<b>CONCESION</b>	<b>CONCESION</b>
Medellin 12	<b>3</b>	<b>2 AGUA-ABC</b>
Medellin 8	<b>2</b>	<b>1 AGUA-1 ABC</b>

**COMPAÑÍA MANUFACTURERA MANISOL S.A**

Dosquebradas 1	2	2 AGUA
Dosquebradas 2	2	1 AGUA 1 ABC
Cartagena 1	2	1 ABC-1 H2O
Cartagena 4	3	2 H2O-1 BC
Medellin 9	2	1 AGUA-1 ABC
Palmira 5	2	2 ABC
Armenia 7	2	1 AGUA-1 BC
Cali 22	2	1 H2O-1 BC
Barranquilla 2	2	1 AGUA-1 ABC
Barranquilla 3	2	1 AGUA-1 ABC
Barranquilla 5	1	1 BC
Barranquilla 4	2	1 AGUA-1 ABC
Dorada 1	<b>CONCESION</b>	<b>CONCESION</b>
Santa Martha 3	2	2 ABC
Santa Martha 5	3	2 AGUA-1 ABC
Bucaramanga 10	2	1 AGUA-1 ABC
Bucaramanga 4	2	1 AGUA-1 ABC
Bucaramanga 1	2	1 AGUA-1 ABC
Bucaramanga 2	2	1 AGUA-1 ABC
Bucaramanga 5	2	1 AGUA-1 ABC
Bucaramanga 6	<b>CONCESION</b>	<b>CONCESION</b>
Bucaramanga 3	<b>CONCESION</b>	<b>CONCESION</b>
Bucaramanga 9	1	1 ABC
Popayan	<b>NO TIENE</b>	
Bucaramanga 7	2	1 H2O-1 BC
Pasto 1	1	1 ABC
Cali 19	2	2 ABC

**COMPAÑÍA MANUFACTURERA MANISOL S.A**

Bogotá 24	<b>3</b>	<b>3 ABC</b>
Chiquinquirá 2	<b>4</b>	<b>4 ABC</b>
Chia 2	<b>2</b>	<b>2 AGUA-</b>
Bogotá 27	<b>2</b>	<b>2 ABC</b>
BOGOTÁ 31	<b>2</b>	<b>1 AGUA 1 ABC</b>
Bogotá 33	<b>2</b>	<b>2 ABC</b>
Bogotá 2	<b>CONCESION</b>	<b>CONCESION</b>
Bogotá 35	<b>4</b>	<b>3 ABC 1GUA</b>
Bogotá 23	<b>1</b>	<b>1 ABC</b>
Bogotá 51	<b>4</b>	<b>2ABC 2 AGUA</b>
Bogotá54	<b>3</b>	<b>3 AGUA</b>
Bogotá 58	<b>4</b>	<b>2 ABC 2 AGUA</b>
Duitama 2	<b>1</b>	<b>1GUA</b>
Mosquera 1	<b>2</b>	<b>2 ABC</b>
Sogamoso 1	<b>1</b>	<b>1 ABC</b>
Sogamoso 2	<b>1</b>	<b>1 ABC</b>
Zipaquirá 1	<b>4</b>	<b>2 ABC 2 AGUA</b>
Bg Bogotá 1	<b>2</b>	<b>2ABC</b>
BG Mosquera 1	<b>2</b>	<b>1 ABC A AGUA</b>
BG chiquinquirá 1	<b>2</b>	<b>1 AGUA 1 ABC</b>
Bogotá 1	<b>CONCESION</b>	<b>CONCESION</b>
Bogotá 5	<b>2</b>	<b>1 AGUA 1 ABC</b>
Bogotá 7 Alkosto	<b>CONCESION</b>	<b>CONCESION</b>
Bogotá 15	<b>CONCESION</b>	<b>CONCESION</b>
Villavicencio 1	<b>CONCESION</b>	<b>CONCESION</b>
Villavicencio 2	<b>CONCESION</b>	<b>CONCESION</b>
Bogotá 9	<b>1</b>	<b>1 ABC</b>

**COMPAÑÍA MANUFACTURERA MANISOL S.A**

Bogotá 10	<b>2</b>	<b>2 ABC</b>
Bogota 11	<b>2</b>	<b>1 ABC</b>
Tunja 3	<b>6</b>	<b>3 AGUA-3 ABC</b>
Neiva 1	<b>2</b>	<b>2 ABC</b>
Neiva 2	<b>6</b>	<b>3 AGUA-3 ABC</b>
Neiva 3	<b>1</b>	<b>1ABC</b>
Neiva 5	<b>2</b>	<b>1 ABC 1AGUA</b>
Neiva 6	<b>2</b>	<b>1 ABC 1 AGUA</b>
BG Neiva 1	<b>2</b>	<b>2 ABC</b>
BG Neiva 2	<b>4</b>	<b>2 AGUA 2 ABC</b>
Neiva 3	<b>CONCESION</b>	<b>CONCESION</b>
Garzon	<b>1</b>	<b>1 AGUA</b>
Garzon 2	<b>4</b>	<b>2 AGUA 1 ABC</b>
Garzon 3	<b>4</b>	<b>2 AGUA 2 ABC</b>
Pitalito 1	<b>1</b>	<b>1ABC</b>
Pitalito 2	<b>1</b>	<b>1 ABC</b>
Pitalito3	<b>6</b>	<b>3ABC 3 AGUA</b>
Pitalito4	<b>6</b>	<b>3ABC 3 AGUA</b>
Florencia 3	<b>2</b>	<b>1 ABC- 1 BC</b>
Florencia 4	<b>5</b>	<b>3ABC 2 AGUA</b>
BG Florencia	<b>4</b>	<b>2ABC 2 AGUA</b>
Puerto asis	<b>5</b>	<b>3 ABC 2 AGUA</b>
Ibague 1	<b>2</b>	<b>1 AGUA-1 ABC</b>
Ibague 4	<b>NO TIENE</b>	<b>NO TIENE</b>
Ibague 3	<b>1</b>	<b>1 ABC</b>
Espinal	<b>CONCESION</b>	<b>CONCESION</b>
Ibague 6	<b>2</b>	<b>1 AGUA-1 ABC</b>



## COMPAÑÍA MANUFACTURERA MANISOL S.A

	<b>CONCESION</b>	<b>CONCESION</b>
Buenaventura 2		
Santarosa 2	<b>4</b>	<b>2 AGUA 2 ABC</b>
Cali 14	<b>2</b>	<b>1 AGUA-1 ABC</b>
Cartago	<b>2</b>	<b>2 ABC</b>
Bogotá 14	<b>4</b>	<b>2 ABC- 2BC</b>
Ibague 2	<b>2</b>	<b>1 H2O-1 ABC</b>

La empresa cuenta adicionalmente con los siguientes equipos:

- Bomba de Incendios certificada NFPA 250 GPM
- Tanque de Agua para incendios capacidad 50.000
- Alarmas de incendios distribuidas por toda la planta y oficinas
- Detectores de humo o calor en bodegas
- 21 Gabinetes distribuidos en toda la planta de producción.
- Hidrantes (1 interno al frente del parqueadero y otro externo ubicado en la salida de la cafetería por la Carrera 4).

### **5.4.2. Equipos de prevención y atención de primeros auxilios.**

Se cuenta con 135 botiquines ubicados 115 en los Almacenes BATA de todo el país. Dos (2) en la Bodega 680 y el resto ubicados en la Planta de Producción así:

Bodega 100	1
Bodega 580	1
Sección 250	1
Sección 251	1
Sección 306	1
Sección 320	1
Sección 410	3
Sección 420	3
Sección 700	1
Sección 710	1

Sección 481	1
Segundo Piso	1
Tercer piso	1
Cuarto Piso	1

Están dotados básicamente con los siguientes elementos: isodine Solución, micropore, Tijeras, Gasas, Esparadrapo, vendajes de Tela y elásticos.

Hay elementos adicionales (camillas tipo Miller 2, Camillas de Lona 3, Camillas de Madera

### **5.4.3. Brigadas de emergencias y evacuación**

La empresa cuenta con brigada, la cual está capacitada para el manejo de todo tipo de emergencias de tal manera que le permita actuar a todos sus miembros en cualquier tipo de contingencia, y poder armar grupos de trabajo de acuerdo con las necesidades.

Cuenta con 30 miembros, los cuales tienen un Jefe de Brigada y cuatro líderes en las siguientes especialidades manejo de extintores, primeros auxilios, manejo del fuego y rescate y evacuación.

El proceso de selección se hace cada año mediante una convocatoria y mediante un proceso de selección se aprueba su ingreso y se inicia la capacitación.

Se reúne cada 15 días para recibir capacitación y entrenamiento, realizar inspecciones de seguridad a gabinetes y extintores.

## **5.5. ACTIVIDADES CONJUNTAS SOBRE CONDICIONES DE TRABAJO Y SALUD**

- La Empresa adelanta Sistemas de Vigilancia Epidemiológica SVE RIESGO BIOMECANICO, SVE HIPOACUSIA NEUROSENSORIAL INDUCIDA POR RUIDO, SVE RIESGO QUIMICO, SVE RIESGO PSICOSOCIAL. Los cuales son prioritarios según la evaluación de condiciones de trabajo y salud.
- Hay esquemas definidos para la selección, dotación, utilización, mantenimiento y reposición de elementos de protección personal.
- Hay protocolos de Investigación y análisis las causas de los accidentes e incidentes de trabajo a efectos de aplicar las medidas correctivas necesarias. Cuando estos ocurren hay procedimientos de registro y reporte a las autoridades competentes. Se ha establecido un protocolo específico de registro, hay instrumentos para tal fin. La información obtenida es analizada y difundida.
- Se registra, procesa, correlaciona y analiza la información de las diferentes fuentes (actividades en curso, la evaluación del programa, informes de mediciones y estudios de higiene y seguridad, hallazgos médicos).

## **5.6. ACTIVIDADES DE EDUCACION**

- Existe una programación definida que apoye al Programa de seguridad y salud en el trabajo y Sistemas de Vigilancia Epidemiológica que implementa la empresa. Obedece a las necesidades de la empresa. Consulta con la necesidad sentida de los trabajadores; se apoyó en una encuesta aplicada a los trabajadores y un Club Deportivo formado por los trabajadores de la empresa.
- La programación educativa si se evalúa permanentemente para conocer su incidencia en la población, actividad que es apoyada por la **ARL COLPATRIA**.
- Se realizan publicaciones periódicas sobre temas de de seguridad y salud en el trabajo y prevención.
- Al ingreso de cada trabajador se realiza un proceso general de inducción en conocimiento de la empresa, así como todos los temas relacionados con Seguridad y Salud en el trabajo.
- EVALUACION DEL PROGRAMA

La Empresa cuenta con Programa de de seguridad y salud en el trabajo establecido y funcional, existen indicadores de gestión, el estado de ellos y niveles de cumplimiento y cobertura. Existe facilidad de acuerdo con la programación ejecutada para la realización de eventos de capacitación.

## **5.7. SISTEMAS DE REGISTRO EMPRESARIAL**

### **5.7.1. Archivo médico**

Se realizan: ingreso, periódicos, retiro; tareas de alto riesgo, y exámenes complementarios periodicidad y relación con los factores de riesgo de la empresa y si existen estadísticas sobre los resultados de los mismos.

La información de las historias clínicas se procesa en un una (base de datos en Excel)  
.Registro de accidentes laborales y enfermedad laboral

Se lleva un registro de los accidentes de laborales y se realiza el respectivo informe por parte de los jefes inmediatos (Anexo de formatos propuestos: Reporte de Accidente). Existen protocolos de investigación y gestión para corrección de factores causales identificados. Además si los registros son consolidados para su posterior análisis.

### **5.7.2. Análisis estadístico de morbimortalidad**

Las incapacidades emitidas por las Entidades Promotoras de Salud son registradas en un formato en Excel en el cual se analizan mensualmente y comparativamente el ausentismos por estas causas y sus resultados son tenidos en cuenta para orientar las actividades de prevención y promoción de la salud.

### 5.7.3. Registro de ausentismo laboral

La empresa ha establecido un registro de ausentismo por las siguientes causas: accidente de trabajo, enfermedad general y otras causas (permisos) el cual diligencia manualmente y es digitado en la base de datos en Excel para su posterior análisis. Mensualmente se emiten informes a la Gerencia General, Gerencia de Recursos Humanos y Comité de de seguridad y salud en el trabajo para ser considerados y para alinear la política en la materia.

## 6. DIAGNOSTICO DE CONDICIONES DE SALUD

### 6.1.1 Exámenes de Ingreso

**La Compañía Manufacturera Manisol S.A.** Realiza exámenes médicos de ingreso, para todos los trabajadores, que incluyen valoración médica y exámenes de laboratorio (Audiometría, Hemoclasificación, Gravindex y vacuna tétano). Si se realizan exámenes médicos periódicos y pruebas complementarias las cuales se definen de acuerdo con la exposición y el riesgo Asi como tambien exámenes de egreso y postincapacidad.

. Para la selección de trabajadores vinculados con contrato a término indefinido o fijo se realiza la siguiente prueba: **La DISC que es un test de personalidad**

Este diagnóstico es de carácter dinámico por lo cual debe ser actualizado como mínimo cada dos años o en un período menor cuando se modifiquen significativamente las Condiciones de Trabajo y de Salud.

### AREAS ADMINISTRATIVAS-COMERCIAL Y LOGISTICA

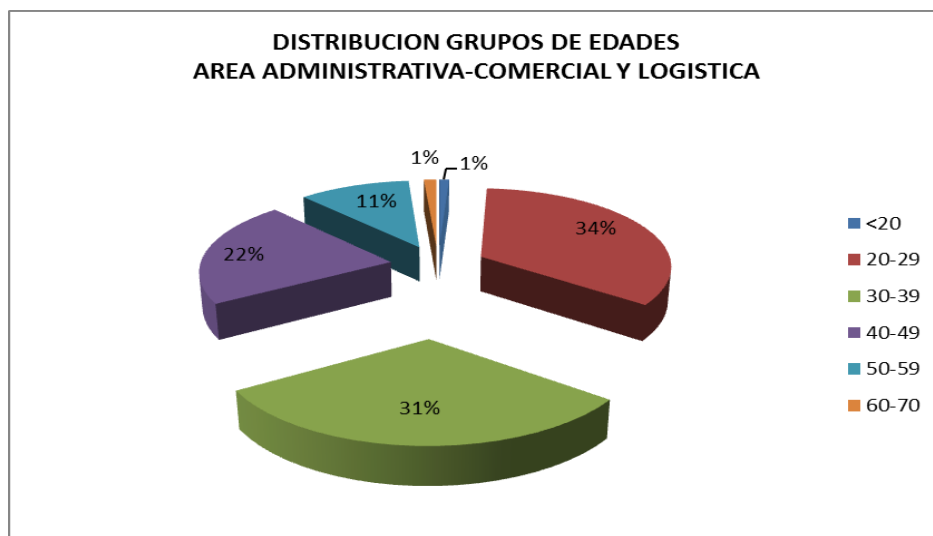



### DISTRIBUCION POR TIEMPO DE SERVICIO

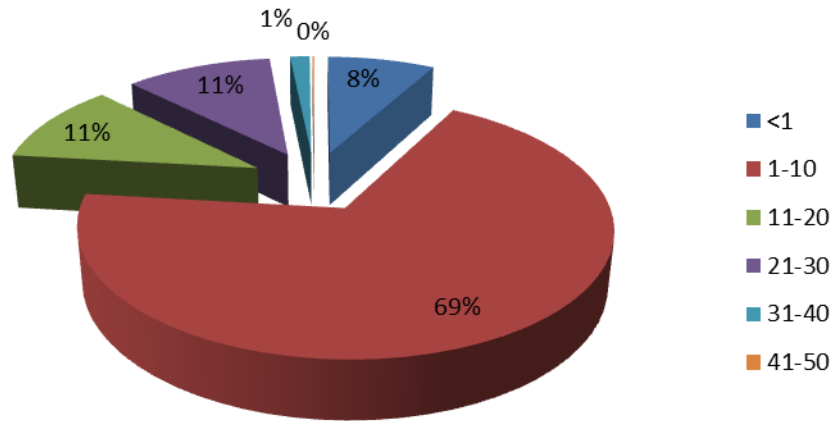

### AREA DE PRODUCCION

#### DISTRIBUCION POR GRUPOS DE EDAD

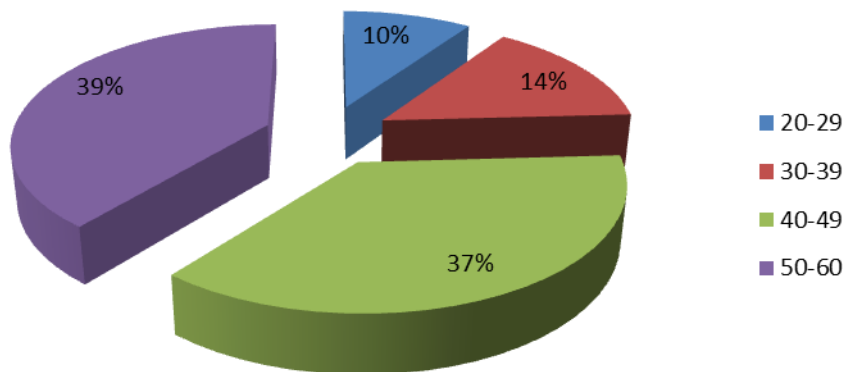

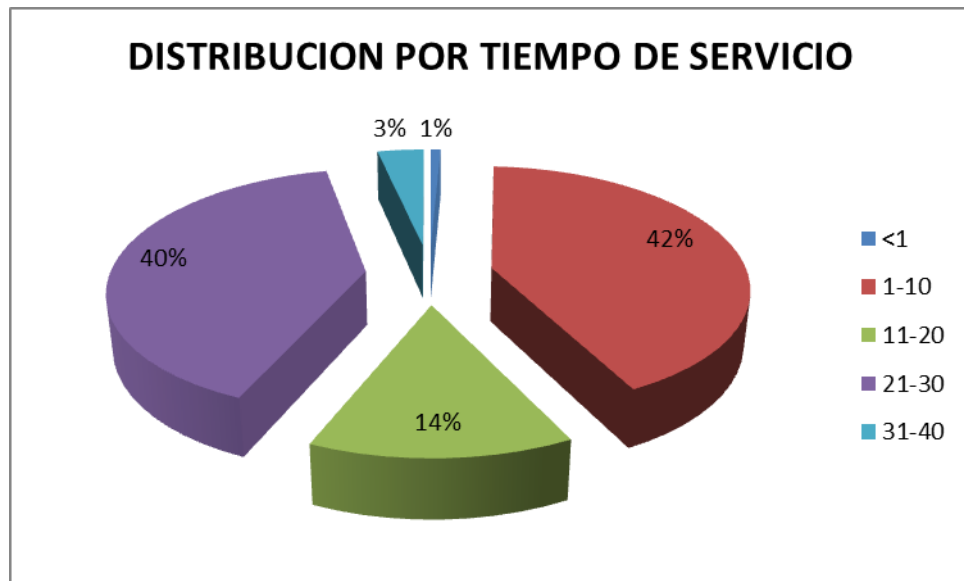

**TABLA MORBILIDAD DIAGNOSTICO DE SALUD AÑO 2014**

<b>DIAGNOSTICO</b>	<b>NUMERO</b>	<b>PORCENTAJE</b>
DEFECTO DE REFRACCION OCULAR	380	33,3
SANO	258	22,6
INSUFICIENCIA VENOSA DE MIEMBROS INFERIORES	68	6,0
SOBREPESO	53	4,6
ENFERMEDAD ACIDOPEPTICA	40	3,5
HIPOACUSIA NEUROSENSORIAL, BILATERAL	38	3,3
HIPERLIPEMIAS	35	3,1
OBESIDAD	34	3,0
PTERIGION	28	2,5
RINITIS ALERGICA, NO ESPECIFICADA	26	2,3
HIPERTENSION ESENCIAL (PRIMARIA)	25	2,2
HIPOACUSIA CONDUCTIVA	18	1,6
DESVIACION DEL TABIQUE NASAL	14	1,2
ESCOLIOSIS, NO ESPECIFICADA	8	0,7
AMBLIOPIA	7	0,6
SINDROME DEL TUNEL CARPIANO	6	0,5
HALLUX VALGUS (ADQUIRIDO)	6	0,5
LUMBAGO NO ESPECIFICADO	5	0,4
DISMENORREA, NO ESPECIFICADA	5	0,4
HIPOTIROIDISMO, NO ESPECIFICADO	4	0,4
HERNIA UMBILICAL SIN OBSTRUCCION NI GANGRENA	4	0,4
HEMORRAGIA VAGINAL Y UTERINA ANORMAL, NO ESPECIFICADA	4	0,4
SINDROME DEL COLON IRRITABLE SIN DIARREA	3	0,3
FIBROSIS Y AFECCIONES CICATRICALES DE LA PIEL	3	0,3
DERMATITIS	3	0,3
BLEFARITIS	3	0,3
ARTRITIS REUMATOIDE, NO ESPECIFICADA	3	0,3
ARRITMIA CARDIACA	3	0,3
ANEMIA POR DEFICIENCIA DE HIERRO SIN OTRA ESPECIFICACION	3	0,3
AMPUTACION TRAUMATICA DE OTRO DEDO UNICO (COMPLETA) (PARCIAL)	3	0,3
VALVULOPATIA CARDIACA	2	0,2
TRASTORNO AFECTIVO BIPOLAR, NO ESPECIFICADO	2	0,2
PTERIGION	2	0,2
LABERINTITIS	2	0,2
INFECCION DE VIAS URINARIAS, SITIO NO ESPECIFICADO	2	0,2
HIPERTROFIA DE LOS CORNETES NASALES	2	0,2
CORIORETINITIS	2	0,2



**COMPAÑÍA MANUFACTURERA MANISOL S.A**

CONJUNTIVITIS AGUDA, NO ESPECIFICADA	2	0,2
VITILIGO	1	0,1
TURMOR BENIGNO DE OVARIO	1	0,1
TRASTORNO MIXTO DE ANSIEDAD Y DEPRESION	1	0,1
SINUSITIS CRONICA, NO ESPECIFICADA	1	0,1
SINOVITIS Y TENOSINOVITIS, NO ESPECIFICADA	1	0,1
SINDROME DE MANGUITO ROTATORIO	1	0,1
RINOFARINGITIS AGUDA [RESFRIADO COMUN]	1	0,1
RETRACCION DE ISQUITIBIALES	1	0,1
QUERATOCONO	1	0,1
PROLAPSO (DE LA VALVULA) MITRAL	1	0,1
OTRAS DEFORMIDADES ADQUIRIDAS DE LOS MIEMBROS, ESPECIFICADAS	1	0,1
NODULO TIROIDEO SOLITARIO NO TOXICO	1	0,1
MENISCOPATIA	1	0,1
MASTODINIA	1	0,1
LUXACION CONGENITA DE LA CADERA, UNILATERAL	1	0,1
LORDOSIS, NO ESPECIFICADA	1	0,1
LITIASIS RENAL	1	0,1
LITIASIS BILIAR	1	0,1
LARINGITIS CRONICA	1	0,1
GLAUCOMA	1	0,1
FARINGITIS AGUDA, NO ESPECIFICADA	1	0,1
ESTADOS ASOCIADOS CON MENOPAUSIA ARTIFICIAL	1	0,1
ESGUINCES Y TORCEDURAS DE LA ARTICULACION DEL HOMBRO	1	0,1
EPILEPSIA, TIPO NO ESPECIFICADO	1	0,1
ENFERMEDAD DEL REFLUJO GASTROESOFAGICO SIN ESOFAGITIS	1	0,1
EFFECTOS ADVERSOS DE SALICILATOS	1	0,1
EDEMA, NO ESPECIFICADO	1	0,1
DEFORMIDAD EN VALGO, NO CLASIFICADA EN OTRA PARTE	1	0,1
DEDO EN GATILLO	1	0,1
CONDROMALACIA DE LA ROTULA	1	0,1
CARCINOMA IN SITU DEL CUELLO DEL UTERO, PARTE NO ESPECIFICADA	1	0,1
CARCINOMA IN SITU DE LA MAMA, PARTE NO ESPECIFICADA	1	0,1
ASMA, NO ESPECIFICADA	1	0,1
ARTROSIS, NO ESPECIFICADA	1	0,1
<b>TOTAL DIAGNOSTICOS</b>	<b>1140</b>	<b>100,0</b>

**DIEZ DIAGNOSTICOS MÁS IMPORTANTES**

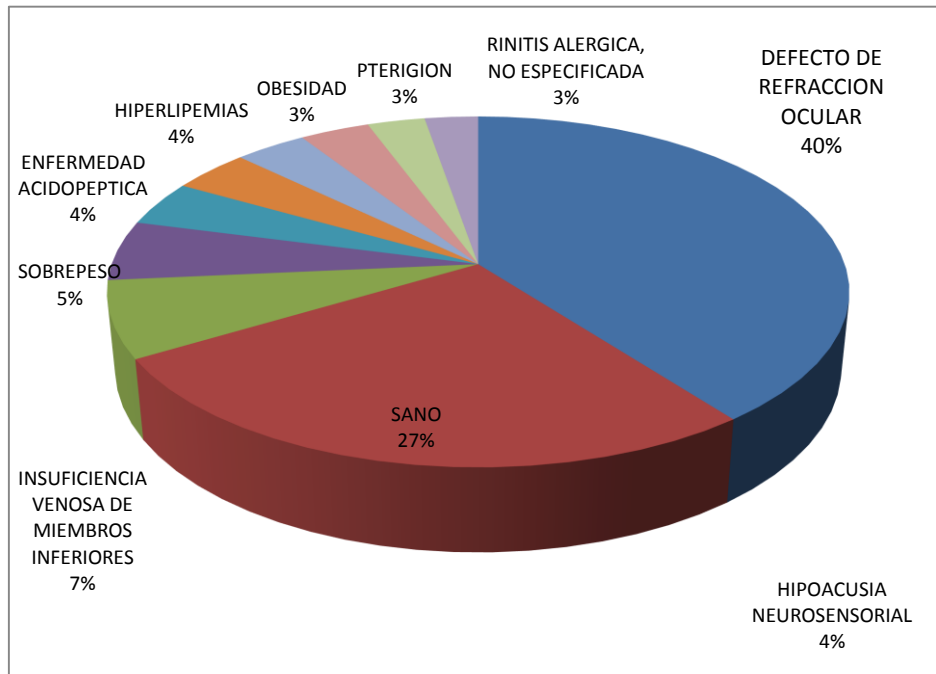

Los desórdenes visuales pueden ser la manifestación de la alta prevalencia de esta anomalía en población general, aunque pueden resultar más evidentes por las altas exigencias visuales asociadas con el trabajo con equipos de cómputo (es bueno insistir en que la sola exposición a VDT no causa alteraciones en agudeza visual pero si exacerba la sintomatología asociada o hace evidentes alteraciones previas no detectadas).

**PRINCIPALES CAUSAS DE AUSENTISMO AÑO 2014**

DIAGNOSTICO	DIAS INCAPACIDAD
PARTO UNICO ESPONTANEO, PRESENTACION CEFALICA DE VERTICE	792
PARTO UNICO ESPONTANEO, SIN OTRA ESPECIFICACION	686
PARTO UNICO ASISTIDO, SIN OTRA ESPECIFICACION	196
PARTO POR CESAREA ELECTIVA	196
HERIDAS MULTIPLES DE LA PIERNA	120
DIARREA Y GASTROENTERITIS DE PRESUNTO ORIGEN INFECCIOSO	111
ESGUINCES Y TORCEDURAS DE LA MUÑECA	107
GLAUCOMA PRIMARIO DE ANGULO CERRADO	105
EPICONDILITIS LATERAL	99
PARTO CON FORCEPS BAJO	98
ATENCION MATERNA POR DESPROPORCION FETOPELVIANA DE ORIGEN MIXTO, MATERNO Y FETAL	98
LUMBAGO CON CIATICA	89
SINDROME DEL TUNEL CARPIANO	80
LUMBAGO NO ESPECIFICADO	76
OTITIS MEDIA SUPURATIVA AGUDA	65
FRACTURA DE LOS HUESOS DEL DEDO GORDO DEL PIE	60
OTROS GLAUCOMAS	60
TUMOR MALIGNO DE LA MAMA, PARTE NO ESPECIFICADA	60
TUMOR MALIGNO DEL CUADRANTE SUPERIOR EXTERNO DE LA MAMA	60
HERIDA DE DEDO(S) DE LA MANO, SIN DAÑO DE LA(S) UÑA(S)	58
PTERIGION	52
ESTENOSIS OSEA DEL CANAL NEURAL	50
INFECCION DE VIAS URINARIAS, SITIO NO ESPECIFICADO	49
CONDROMALACIA DE LA ROTULA	45
TRASTORNO DE DISCO LUMBAR Y OTROS, CON RADICULOPATIA	45
CISTOCELE	45
BRONQUITIS AGUDA, NO ESPECIFICADA	42
DOLOR EN ARTICULACION	41
FRACTURA DEL HUESO ESCAFOIDES [NAVICULAR] DE LA MANO	40
FALSO TRABAJO DE PARTO ANTES DE LA 37 SEMANAS COMPLETAS DE GESTACION	39
SIN DX	38
RINOFARINGITIS AGUDA [RESFRIADO COMUN]	38
HERNIA INGUINAL UNILATERAL O NO ESPECIFICADA, SIN OBSTRUCCION NI GANGRENA	36
CALCULO DE LA VESICULA BILIAR SIN COLECISTITIS	35
MIGRAÑA, NO ESPECIFICADA	35
CEFALEA	33

La principal causa de ausentismo lo constituyen los diagnosticos relacionados con Maternidad, complicaciones durante el embarazo. Este ausentismo esta concentrado en el area de almacenes en las ciudades de Medellin, Palmira, Rionegro y Cali.

Se recomienda implementar programas de capacitación en planificación familiar.

## 6.2 PRINCIPALES INDICADORES:

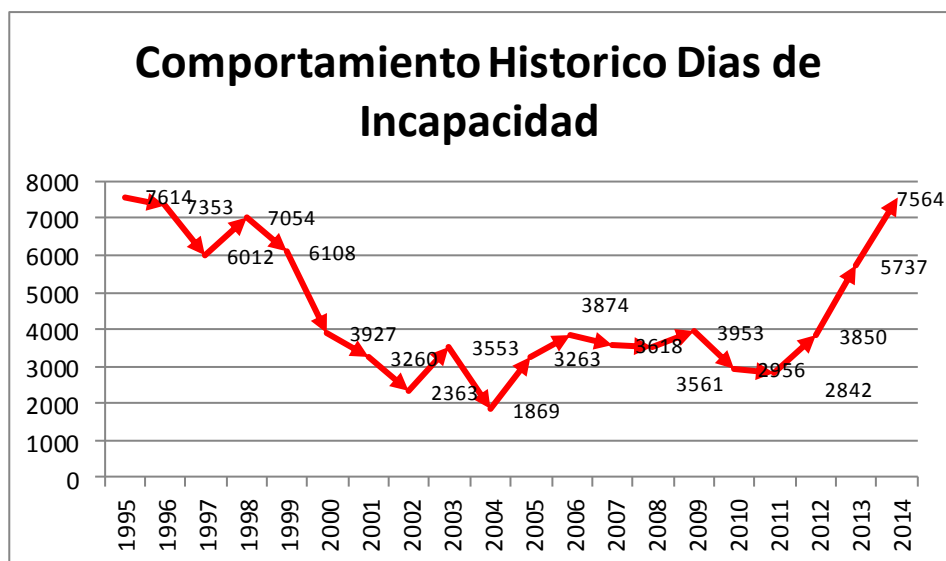
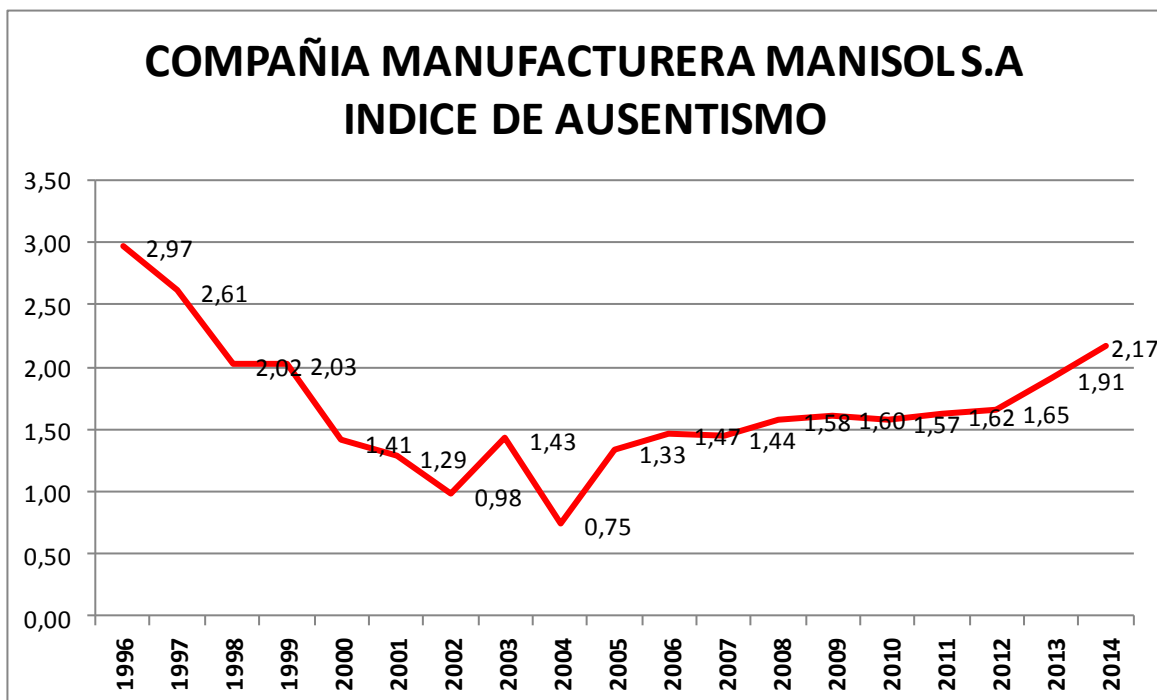

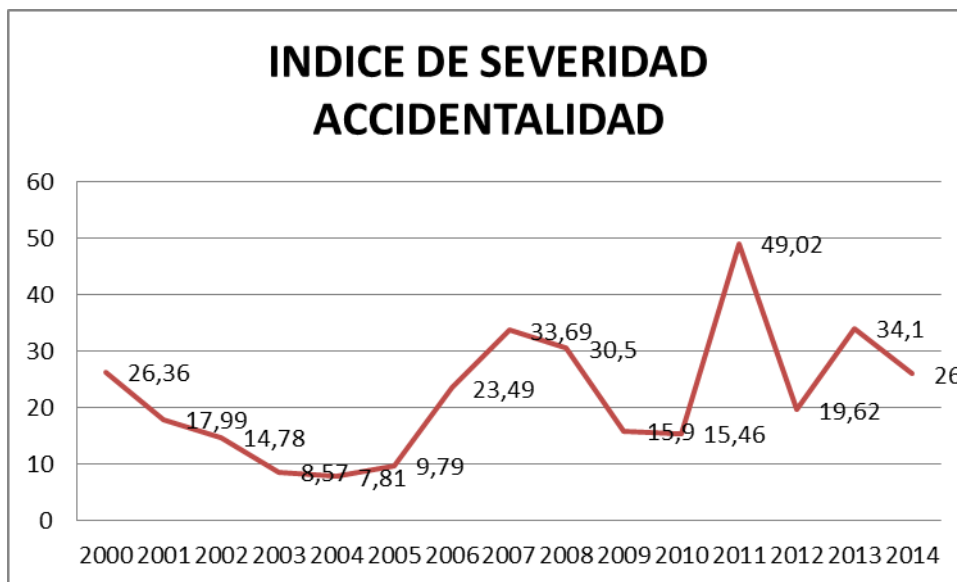
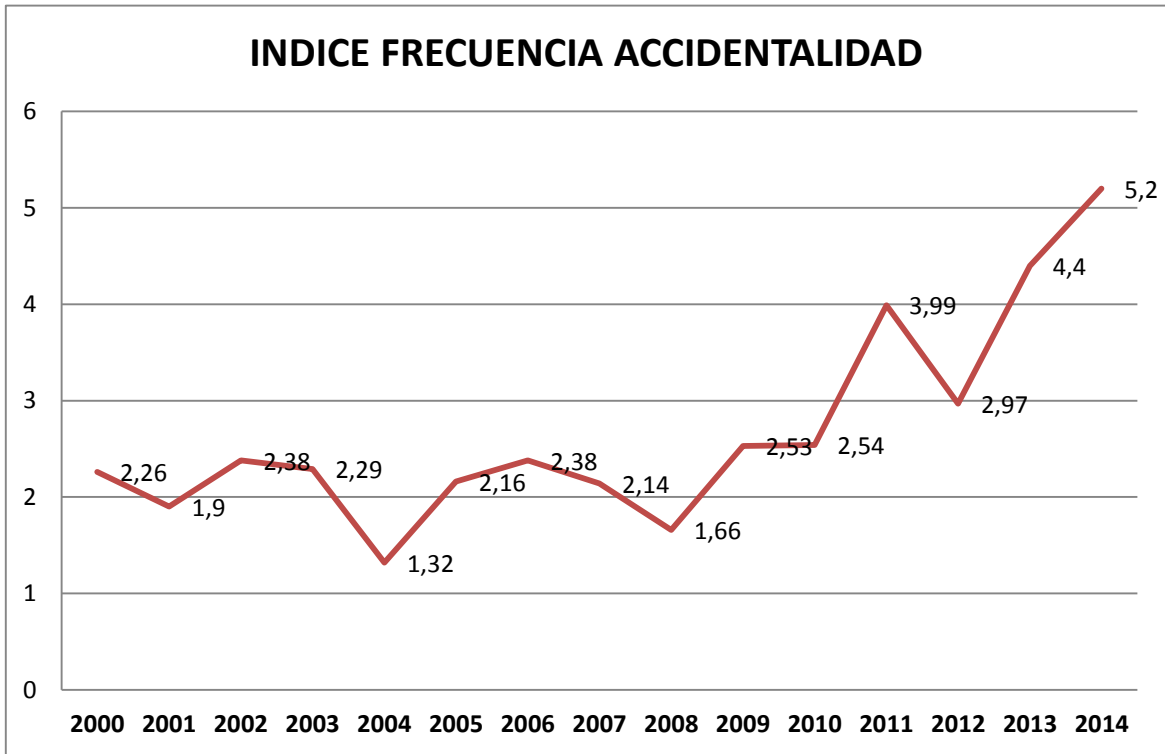

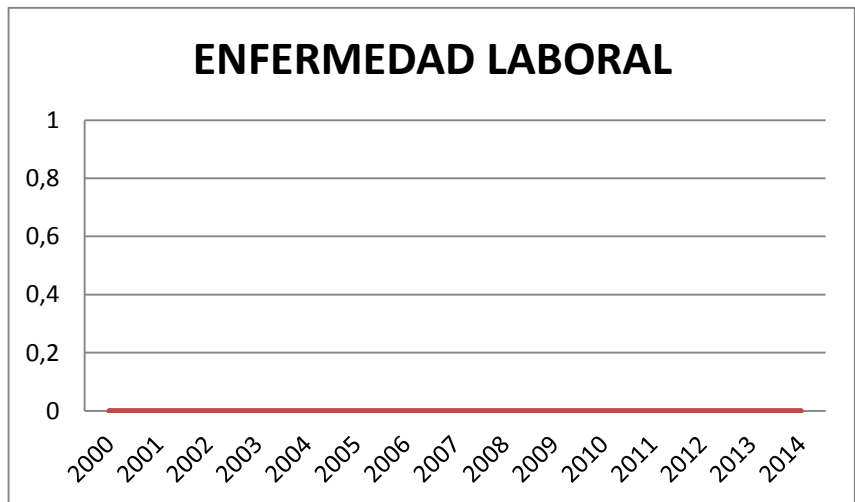
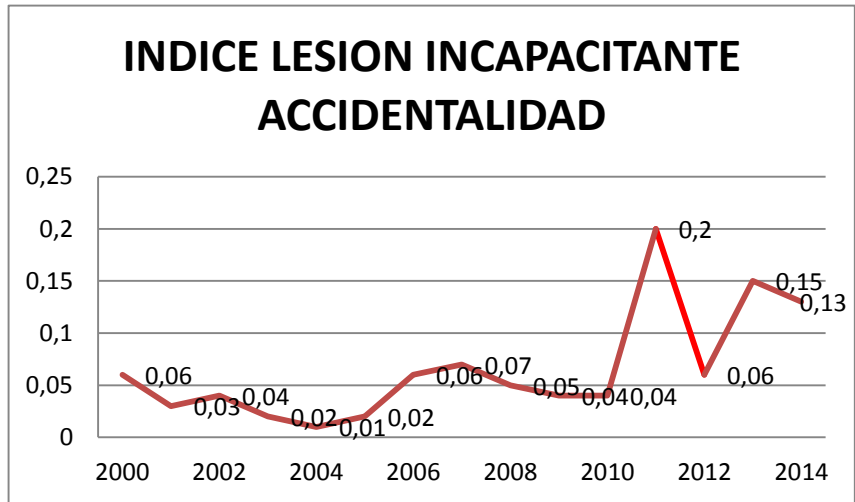

**PROGRAMA DE SEGURIDAD Y SALUD EN EL TRABAJO AUSENTISMO AÑO 2014**

MES	DIAS DE INCAPACIDAD	# TRABAJADORES	INDICE DE AUSENTISMO	COSTO AUSENTISMO SIN FP	DIAS INCAPACIDAD SEXO FEMENINO	DIAS INCAPACIDAD SEXO MASCULINO	NUMERO DE DIAS				
							ENF. COMUN	MATERNIDAD	ACC. TRABAJO	LICENCIA PATERNIDAD	ENFERMEDAD LABORAL
ENERO	654	1064	2,37	\$ 14.829.294	574	80	241	402	11	0	0
FEBRERO	493	1076	1,76	\$ 12.308.583	414	79	278	196	19	0	0
MARZO	687	1085	2,44	\$ 18.166.951	476	211	366	294	27	0	0
ABRIL	688	1084	2,44	\$ 19.190.581	508	180	375	301	4	8	0
MAYO	529	1102	1,85	\$ 14.703.278	346	183	367	98	56	8	0
JUNIO	341	1136	1,16	\$ 8.138.232	191	150	226	98	17	0	0
JULIO	525	1136	1,78	\$ 29.281.163	428	97	277	206	42	0	0
AGOSTO	756	1141	2,55	\$ 29.084.728	507	249	548	198	10	0	0
SEPTIEMBRE	751	1147	2,52	\$ 16.193.840	598	153	406	321	24	0	0
OCTUBRE	471	1141	1,59	\$ 12.800.318	315	156	457	0	14	0	0
NOVIEMBRE	1110	1141	3,74	\$ 31.583.947	783	327	643	392	43	32	0
DICIEMBRE	559	1141	1,96	\$ 12.379.132	315	244	410	114	35	0	0
<b>TOTAL</b>	<b>7564</b>	<b>1116</b>	<b>2,17%</b>	<b>\$ 218.660.048</b>	<b>5455</b>	<b>2109</b>	<b>4594</b>	<b>2620</b>	<b>302</b>	<b>48</b>	<b>0</b>
					<b>72%</b>	<b>28%</b>	<b>60,74%</b>	<b>34,64%</b>	<b>3,99%</b>		

COMPAÑÍA MANUFACTURERA MANISOL S.A

NUMERO DE INCAPACIDADES				DATOS		INDICADORES DE ACCIDENTALIDAD				
ENF. COMUN	MATERNIDAD	PATERNIDAD	ACC. LABORAL	HORAS TRABAJADAS	DIAS TRABAJADOS	NUMERO DE AT	INDICE DE FRECUENCIA	INDICE DE SEVERIDAD	ILI	TASA ACCIDENTALIDAD
90	6	0	6	219610	27451	6	6,6	12,0	0,08	0,56
84	1	0	4	222086	27761	6	6,5	20,5	0,13	0,56
113	3	0	4	223944	27993	4	4,3	28,9	0,12	0,37
77	4	1	2	223738	27967	3	3,2	4,3	0,01	0,28
83	1	1	7	227453	28432	6	6,3	59,1	0,37	0,54
71	1	0	2	234470	29309	1	1,0	17,4	0,02	0,09
63	3	0	4	234470	29309	4	4,1	43,0	0,18	0,35
111	3	0	5	235502	29438	4	4,1	10,2	0,04	0,35
84	5	2	7	236741	29593	8	8,1	24,3	0,20	0,70
100	0	0	5	235502	29438	4	4,1	14,3	0,06	0,35
118	4	5	7	235502	29438	5	5	43,8	0,22	0,44
78	3	0	4	235502	29438	9	9	35,7	0,33	0,79
<b>1072</b>	<b>34</b>	<b>9</b>	<b>57</b>	<b>2785952</b>	<b>348244</b>	<b>60</b>	<b>5,2</b>	<b>26,0</b>	<b>0,13</b>	<b>5,38</b>



**6.3 SVE RIESGO PSICOSOCIAL**

**INTERVENCIÓN DEL RIESGO PSICOSOCIAL  
2014**

**EMPRESA MANISOL**  
ASESORA:  
Liliana Gómez Noreña.  
**ARL AXA COLPATRIA**  
Psicóloga esp en gerencia de salud ocupacional

El plan de intervención se realiza de acuerdo a resultados de la batería psicosocial  
cumplimiento normatividad resolución 2646 – 2006  
Comité de convivencia laboral resol 0652 – 1356 de 2012  
Ley 1010 de 2006



AREA A INTERVENIR	TEMAS	RESPONSABLE	FECHA	HORA
CAPACITACIONES PERSONAL OPERATIVO	CAPACITACION EN PREVENCION DE CONSUMO DE SUSTANCIAS PSICOACTIVAS	JRL	21-ene-14	01:45
	CAPACITACION EN PREVENCION DE CONSUMO DE SUSTANCIAS PSICOACTIVAS	JRL	26-feb-14	07:00
	CAPACITACION AUTOCUIDADO	JRL	26-mar-14	1:42pm
	MANEJO DEL RIESGO PSICOSOCIAL (intervención para - AUTOCUIDADO)	JRL	04-abr-14	1:42pm



COMPAÑÍA MANUFACTURERA MANISOL S.A

AREA A INTERVENIR	TEMAS	RESPONSABLE	FECHA	HORA
CAPACITACIONES PERSONAL OPERATIVO	MANEJO DEL RIESGO PSICOSOCIAL (Formación para AUTOCUIDADO)	EMPRESA-URL	12-abr-14	14:2pm
	RIESGO PSICOSOCIAL (EVALUACION DE RESULTADOS DE CAPACITACIONES - ELABORACION DE PLAN DE INTERVENCIÓN SEGUNDO SEMESTRE)	URL	24-jun-14	09:00
	Prevención del consumo de sustancias psicoactivas Ley 1688 de 2013 (artículo 4º. Prevención de la salud y prevención de consumo)	EMPRESA-URL	Sep - 12 - 2014	1:50 pm
	Manejo de estrés y tensiones enfocados en la salud mental-	EMPRESA - URL	Oct-28 -2014	11:45 am



AREA A INTERVENIR	TEMAS	RESPONSABLE	FECHA	HORA
PERSONAL ADMINISTRATIVO	Manejo de estrés y tensiones enfocados en la salud mental Ley 1616 de 2013 Artículo 4º. Promoción de la salud mental y prevención del trastorno mental en el ámbito laboral.	EMPRESA-URL	Oct-28 -2014	8:00 am
	MANEJO DEL RIESGO PSICOSOCIAL, manejo de ESTRÉS Y tensiones	EMPRESA-URL	09-jun-14	10:00 p.m.



COMPAÑÍA MANUFACTURERA MANISOL S.A

AREA A INTERVENIR	TEMAS	FECHA	HORA
COMITÉ DE CONVIVENCIA LABORAL	Capacitación en normatividad Ley 1010 de 2006 - res 652 y 1356 de 2012.	Sept 4 -2014	9am
	Capacitación en manejo de queja y resolución de conflictos.	Nov 5 -2014	8am



AREA A INTERVENIR	TEMAS	RESPONSABLE	FECHA	HORA
SUPERVISORES CUMPLIMIENTO A PLAN DE INTERVENCIÓN DE ACUERDO A VALORACIÓN PSICOSOCIAL RESOLUCIÓN 2646 - 2008	FORMACIÓN EN LIDERAZGO	JRL	16-9b-14	1000
	PLANIFICACION Y COMUNICACION (FORMACION DE LIDERS)	DIRECCO-JRL	19-mar-14	0800
	AUTORIDAD, CAPACIDAD DE DELEGAR (FORMACION DE LIDERS)	DIRECCO-JRL	11-abr-14	1:45pm
	FASE 1 - FORMACION DE LIDERS - SUPERVISORES ( Relaciones Interpersonales)	DIRECCO-JRL	24-abr-14	1:45pm



**COMPAÑÍA MANUFACTURERA MANISOL S.A**

AREA A INTERVENIR	TEMAS	FECHA	HORA
<b>FORMACION DE LIDER SEGUNDA FASE</b>  COMPETENCIAS BASICAS DE UN LIDER enfocado en cultura de autocuidado.  SUPERVISORES	PENSAMIENTO CREATIVO - flexibilidad	sept - 9 -2014	2:00pm
	Comunicación efectiva	Oct - 15 -2014	2:00 pm
	Liderazgo y autoliderazgo.	Nov - 5 -2014	2:00 pm
Graduación de líderes.	Se certificaran en competencias básicas de líder en cultura de autocuidado, por la AML COLPATRIA. Entrega de certificados.	Nov -19 -2014	4pm



## 7. CONTRATACION

### TIPO DE CONTRATACION.

La mayor proporción de trabajadores (73.21%) tienen contrato indefinido, lo que unido con la baja rotación en la empresa indica una alta estabilidad laboral.

Distribución Porcentual de la Población según Tipo de Contratación.  
**COMPAÑÍA MANUFACTURERA MANISOL 2014**

Tipo de Contratación	Frecuencia	Proporción
Contrato a termino indefinido	862	73.21%
Contrato por Obra o Labor	0	0%
Contrato a Termino Fijo	292	26.79
Honorarios	0	0
TOTAL		100 %

## 8. MATRIZ DE RIESGOS Y PELIGROS INSHT

### 1. OBJETIVO GENERAL

Establecer y mantener procedimientos para la continua identificación de peligros, valoración y determinación de controles de los riesgos de actividades rutinarias y no rutinarias, derivadas de los procesos desarrollados en sus lugares de trabajo.

### OBJETIVOS ESPECIFICOS

- ✓ Establecer la metodología para la valoración del riesgo.
- ✓ Determinar controles que permitan establecer los planes de gestión en Seguridad, y salud en el trabajo y Ambiente, que permitan disminuir el nivel de riesgo de los peligros identificados.

### 2. ALCANCE

Este programa aplica en todas las áreas de la COMPAÑÍA MANUFACTURERA MANISOL S.A

### 3. DEFINICIONES

Para los propósitos de esta guía, aplican los siguientes términos y definiciones:

**ACCIDENTE DE TRABAJO.** Accidente de trabajo. Es accidente de trabajo todo suceso repentino que sobrevenga por causa o con ocasión del trabajo, y que produzca en el trabajador una lesión orgánica, una perturbación funcional o psiquiátrica, una invalidez o la muerte. Es también accidente de trabajo aquel que se produce durante la ejecución de órdenes del empleador, o contratante durante la ejecución de una labor bajo su autoridad, aún fuera del lugar y horas de trabajo. Igualmente se considera accidente de trabajo el que se produzca durante el traslado de los trabajadores o contratistas desde su residencia a los lugares de trabajo o viceversa, cuando el transporte lo suministre el empleador. También se considerará como accidente de trabajo el ocurrido durante el ejercicio de la función sindical aunque el trabajador se encuentre en permiso sindical siempre que el accidente se produzca en cumplimiento de dicha función. De igual forma se considera accidente de trabajo el que se produzca por la ejecución de actividades recreativas, deportivas o culturales, cuando se actúe por cuenta o en representación del empleador o de la empresa usuaria cuando se trate de trabajadores de empresas de servicios temporales que se encuentren en misión

**ACTIVIDAD RUTINARIA.** Actividad que forma parte de la operación normal de la organización, se ha planificado y es estandarizable.

**ACTIVIDAD NO RUTINARIA.** Actividad que no forma parte de la operación normal de la organización o actividad que la organización ha determinado como no rutinaria " por su baja frecuencia de ejecución. 5. Actividad rutinaria: Actividad que forma parte de la operación normal de la operacion

**ANÁLISIS DEL RIESGO.** Proceso para comprender la naturaleza del riesgo y para determinar el nivel del riesgo.

**CONSECUENCIA.** Resultado, en términos de lesión o enfermedad, de la materialización de un riesgo, expresado cualitativa o cuantitativamente.

**HORAS DE EXPOSICIÓN – DÍA.**

Es el tiempo real o promedio durante el cual la población en estudio está en contacto con el factor de riesgo, en su jornada laboral.

**MEDIDAS DE CONTROL.**

Medidas de eliminación o mitigación de los factores de riesgo que se han puesto en práctica en la fuente de origen, en el medio de transmisión, en las personas o en el método.

**DIAGNÓSTICO DE CONDICIONES DE SALUD.** Resultado del procedimiento sistemático para determinar “el conjunto de variables objetivas de orden fisiológico, psicológico y sociocultural que determinan el perfil sociodemográfico y de morbilidad de la población trabajadora” (Decisión 584 de la Comunidad Andina de Naciones)

**ELEMENTO DE PROTECCIÓN PERSONAL (EPP):** Dispositivo que sirve como barrera entre un peligro y alguna parte del cuerpo de una persona.

**ENFERMEDAD.** Condición física o mental adversa identificable, que surge, empeora o ambas, a causa de una actividad laboral, una situación relacionada con el trabajo o ambas (NTC-OHSAS 18001).

**ENFERMEDAD LABORAL.** Es enfermedad laboral la contraída como resultado de la exposición a factores de riesgo inherentes a la actividad laboral o del medio en el que el trabajador se ha visto obligado a trabajar. El Gobierno Nacional, determinará, en forma periódica, las enfermedades que se consideran como laborales y en los casos en que una enfermedad no figure en la tabla de enfermedades laborales, pero se demuestre la relación de causalidad con los factores de riesgo ocupacionales será reconocida como enfermedad laboral, conforme lo establecido en las normas legales vigentes

**EQUIPO DE PROTECCIÓN PERSONAL:** Dispositivo que sirve como medio de protección ante un peligro y que para su funcionamiento requiere de la interacción con otros elementos. Ejemplo, sistema de detección contra caídas.

**EVALUACIÓN DEL RIESGO.** Proceso para determinar el nivel de riesgo asociado al nivel de probabilidad y el nivel de consecuencia.

**EXPOSICIÓN.** Situación en la cual se exponen a los peligros.

**IDENTIFICACIÓN DEL PELIGRO.** Proceso para reconocer si existe un peligro y definir sus características.

**INCIDENTE.** Evento(s) relacionado(s) con el trabajo, en el (los) que ocurrió o pudo haber ocurrido lesión o enfermedad (independiente de su severidad) o víctima mortal (NTC-OHSAS 18001).

NOTA 1 Un accidente es un incidente que da lugar a una lesión, enfermedad o víctima mortal.

NOTA 2 Un incidente en el que no hay lesión, enfermedad ni víctima mortal también se puede denominar como “casi-accidente” (situación en la que casi ocurre un accidente)

NOTA 3 Una situación de emergencia es un tipo particular de accidente.

NOTA 4 Para efectos legales tener en cuenta la definición de incidente de la resolución 1401 de 2007 o aquella que la modifique, complemente o sustituya.

**LUGAR DE TRABAJO.** Cualquier espacio físico en el que se realizan actividades relacionadas con el trabajo, bajo el control de la organización (NTC-OHSAS 18001).

**MEDIDA(S) DE CONTROL.** Medida(s) implementada(s) con el fin de minimizar la ocurrencia de incidentes.

**PELIGRO:** Fuente, situación o acto con potencial de causar daño en la salud de los trabajadores, en los equipos o en las instalaciones

**PERSONAL EXPUESTO.** Número de personas expuestas directamente a un(os) peligro(s).

**PROBABILIDAD.** Grado de posibilidad de que ocurra un evento no deseado y pueda producir consecuencias.

**PROCESO.** Conjunto de actividades mutuamente relacionadas o que interactúan, las cuales transforman elementos de entrada en resultados. (NTC – ISO 9000)

**INSHT** (Instituto Nacional de Seguridad e Higiene en el Trabajo): matriz de evaluación de riesgos. Herramienta para la evaluación de los riesgos y para su clasificación.

**RIESGO.** Combinación' de la probabilidad de que ocurra una o más exposiciones o eventos peligrosos y la severidad del daño que puede ser causada por éstos.

**RIESGO ACEPTABLE.** Riesgo que ha sido reducido a un nivel que la organización puede tolerar con respecto a sus obligaciones legales y su propia política en seguridad y salud en el trabajo (NTC-OHSAS 18001).

**VALORACIÓN DE LOS RIESGOS.** Proceso de evaluar el(los) riesgo(s) que surge(n) de un(os) peligro(s), teniendo en cuenta la suficiencia de los controles existentes, y de decidir si el(los) riesgo(s) es (son) aceptable(s) o no (NTC-OHSAS 18001).



#### **4.1 ROLES Y RESPONSABILIDADES (VER MANUAL EHS BATA)**

#### **4.2 METODOLOGIA PARA LA IDENTIFICACION DE PELIGROS TAREAS RUTINARIAS**

##### **Documentos de Entrada al Proceso**

Para realizar la identificación de peligros y evaluación de riesgos, en cada uno de los centros de trabajo, el evaluador deberá tener a su disposición como mínimo la siguiente información:

- ✓ Última identificación de peligros y evaluación de riesgos.
- ✓ Informes existentes de las condiciones de salud de los trabajadores.
- ✓ Informe de caracterización de la accidentalidad y del ausentismo del año inmediatamente anterior.
- ✓ Revisar los reportes de incidentes, actos inseguros y condiciones inseguras.
- ✓ Diagramas de Flujo de los procesos desarrollados en el centro de trabajo
- ✓ Listado general por cargos del personal asignado por área o proceso, incluyendo proveedores o contratistas que desarrollen actividades al interior del centro de trabajo.

Toda esta información debe ser analizada antes de las visitas de campo con el fin de facilitar y orientar las observaciones y la identificación de los peligros.

##### **Recolección de Información en campo.**

El Evaluador previa programación desarrollada por los Responsables de seguridad y salud en el trabajo y Ambiente, visitará los lugares de trabajo teniendo en cuenta los siguientes parámetros:

- ✓ El Jefe Inmediato responsable del área de trabajo realizarán una reunión general en la que se le cuente a todos los trabajadores el objetivo de la visita de campo y en la cual se reitere al personal la necesidad de poner a disposición del evaluador el tiempo y el personal necesario para lograr los objetivos propuestos.
- ✓ El Jefe Inmediato en compañía del evaluador realizarán una lista de chequeo de todas las áreas, procesos y actividades Rutinarias y No rutinarias, desarrolladas en el área de trabajo o en relación con su operación, con el fin de garantizar la evaluación de todo el proceso.
- ✓ Para que la identificación de peligros se haga en equipo, el evaluador deberá visitar todas las áreas, procesos y verificar todas las actividades listadas, en compañía de los trabajadores y jefes de área responsables del proceso.

### **Metodología para la Evaluación de Riesgos:**

La Matriz de Identificación de Peligros y Evaluación de Riesgos es una herramienta para la evaluación cualitativa de los riesgos, es la manera adecuada para reconocer, prevenir e intervenir las consecuencias adversas generadas por estos, en las actividades y lugares donde se llevan a cabo los procesos productivos.

- ***Para la elaboración por primera vez o cambios de instalaciones***

Para la elaboración de la matriz de peligros y riesgos por primera vez o por cambios de instalaciones y/o procesos, se debe llevar a cabo una inspección planeada a todas las áreas y procesos que se realizan dentro de la empresa, previo conocimiento de las actividades llevadas a cabo en las mismas, identificando los posibles peligros, a la vez que estos son validados con los trabajadores y responsables de los procesos o jefes de área.

- ***Para el mantenimiento y actualización***

Se pueden utilizar como posibles fuentes para la actualización de los peligros y riesgos las siguientes:

- Resultados de estudios cuantitativos de Higiene Industrial
- Auto reportes de condiciones subestándar identificadas por el personal
- Informes de auditoría interna
- Inspecciones periódicas
- Modificaciones o adecuaciones de la infraestructura
- Medidas de intervención y ajustes del personal
- Las investigaciones y el reporte de incidentes y accidentes de trabajo, entre otras.

- ***Control de cambios y actualización de la Matriz de Peligros y riesgos***

Como parte del proceso de mejoramiento continuo de la organización, la matriz de peligros y riesgos debe actualizarse en la medida en que aparezcan modificaciones grandes en los procesos, se incluyan nuevos o se generen cambios en la infraestructura que varíen de manera significativa los riesgos.

Para esto, deberá ser reportada al área encargada de Seguridad SALUD EN EL TRABAJO los planes de cambio o de introducción de nuevos procesos por los mecanismos internos de comunicación.

Una vez sea notificado el cambio o nuevo proceso, se debe proceder a realizar modificaciones sobre la planeación y diseño inicial con el objeto de mitigar al máximo los posibles riesgos que puedan asociarse desde la fuente misma, para de esta manera posteriormente poder hacer un análisis del riesgo que será incluido dentro de la matriz de peligros y riesgos.

Este procedimiento se aplicará cada vez que se planee e implemente un cambio en algún proceso o se cree uno nuevo, en la medida en que cambie de manera significativa los riesgos asociados. Además, deberá estar documentado dentro del formato de control de cambios anexo a la matriz de peligros y riesgos, generando un plan de intervención a los riesgos identificados.

**4.3 EVALUACIÓN DEL RIESGO – Metodología INSHT (Instituto Nacional de Seguridad e Higiene en el Trabajo).**

**Tabla 1 Matriz INSHT.**

		<b>CONSECUENCIA</b>		
		<b>EXTREMADAMENTE DAÑINO</b>	<b>DAÑINO</b>	<b>LIGERAMENTE DAÑINO</b>
<b>PROBABILIDAD</b>	<b>ALTA</b>	<b>ALTA</b>	<b>IMPORTANTE</b>	<b>MODERADO</b>
	<b>MEDIA</b>	<b>IMPORTANTE</b>	<b>MODERADO</b>	<b>ACEPTABLE</b>
	<b>BAJA</b>	<b>MODERADO</b>	<b>ACEPTABLE</b>	<b>TRIVIAL</b>

**MATRIZ DE VALORACIÓN**

**Aplicación de la MATRIZ INSHT**

Las operaciones que realiza MANISOL S.A., requieren de una evaluación y clasificación ágil de los riesgos.

Para ello, se ha adoptado una herramienta sencilla y fácil de usar y que se basa en la experiencia de quienes la aplican en la realización de la actividad que se valora: La matriz de valoración de riesgos INSHT. La matriz puede usarse en las siguientes series y actividades:

AREA O TEMA	EJEMPLO
Seguridad Ysalud en el trabajo  Ambiente, Gestión social,  Seguridad física	<ul style="list-style-type: none"> <li>• Manejo de riesgos Seguridad y seguridad y salud en el trabajo, gestión social y seguridad física, fijando los objetivos y priorizando las iniciativas de reducción de riesgos.</li> <li>• Sistemas de permisos de trabajo</li> <li>• Procedimientos para cambios en plantas</li> <li>• Análisis de Trabajo Seguro ATS.</li> <li>• Valoración riesgo de tareas específicas</li> <li>• Investigación de los incidentes (Accidentes, Casi accidentes, fallas operacionales, etc.)</li> <li>• Clasificación de los hallazgos de auditorías</li> <li>• Evaluación y clasificación de los incidentes</li> <li>• Detección de vulnerabilidad</li> <li>• Análisis de riesgos de instalaciones de la Empresa</li> <li>• Protección de funcionarios</li> <li>• Transporte terrestre en diferentes zonas de la ciudad</li> <li>• Protección de elementos y/o equipos de la Empresa</li> </ul>
Diseño	<ul style="list-style-type: none"> <li>• Estudios de factibilidad</li> <li>• Evaluaciones de impacto ambiental</li> <li>• Selección de estándares de diseño</li> <li>• Aplicación de control de cambios</li> </ul>
Planeación	<ul style="list-style-type: none"> <li>• Planeación de mantenimiento</li> <li>• Planeación de paradas de planta</li> <li>• Planeación de la producción</li> <li>• Procedimiento para adquisición de bienes y servicios</li> <li>• Priorización de acciones de mantenimiento o inversión</li> </ul>

**Aspectos a tener en cuenta para la evaluación de las consecuencias con la MATRIZ INSHT.**

El cruce de las dos escalas determina la evaluación y clasificación cualitativa del riesgo. Para este caso, estimar la probabilidad y las consecuencias no es una ciencia exacta. La estimación de la consecuencia se basa en la respuesta a “qué ocurrió” o “qué pudo o podrá ocurrir; mientras que la estimación de la probabilidad se basa en información histórica respecto de casos ocurridos anteriormente en similares condiciones, sabiendo que las circunstancias nunca son exactamente las mismas.

La evaluación y clasificación de las consecuencias debe hacerse basándose en lo que podrá o podría haber ocurrido bajo condiciones levemente diferentes (consecuencias potenciales estimadas) o en lo que realmente ocurrió, dependiendo la actividad que se esté evaluando o clasificando, para cada actividad analizada se deben identificar las consecuencias reales o potenciales de la actividad.

La identificación de las consecuencias reales o potenciales nos permitirán definir en qué categoría se evaluarán las consecuencias analizadas.

**Definición de las Categorías de la Consecuencias:**

Las consecuencias se evalúan en las siguientes categorías: ligeramente dañino, dañino y extremadamente dañino.

Para determinar el nivel de las consecuencias, se estiman según la potencial severidad del daño.

Para determinar la potencial severidad del daño, debe considerarse:

- a) Partes del cuerpo que se verán afectadas
- b) Naturaleza del daño, graduándolo desde ligeramente dañino a extremadamente dañino

Ejemplos de ligeramente dañino:

- Daños superficiales: cortes y magulladuras pequeñas, irritación de los ojos por polvo.
- Molestias e irritación, por ejemplo: dolor de cabeza, disconfort.

Ejemplos de dañino:

- Laceraciones, quemaduras, conmociones, torceduras importantes, fracturas menores.
- Sordera, dermatitis, asma, trastornos músculo-esqueléticos, enfermedad que conduce a una incapacidad menor.

Ejemplos de extremadamente dañino:

- Amputaciones, fracturas mayores, intoxicaciones, lesiones múltiples, lesiones fatales.
- Cáncer y otras enfermedades crónicas que acorten severamente la vida.

**Aspectos a tener en cuenta para la evaluación de la Probabilidad con la MATRIZ INSHT.**

Probabilidad de que ocurra el daño:

La probabilidad de que ocurra el daño se puede graduar, desde baja hasta alta, con el siguiente criterio:

- Probabilidad alta: El daño ocurrirá siempre o casi siempre.
- Probabilidad media: El daño ocurrirá en algunas ocasiones.
- Probabilidad baja: El daño ocurrirá raras veces.

A la hora de establecer la probabilidad de daño, se debe considerar si las medidas de control ya implantadas son adecuadas. Los requisitos legales y los códigos de buena práctica para medidas específicas de control, también juegan un papel importante.

Además de la información sobre las actividades de trabajo, se debe considerar lo siguiente:

- a) Trabajadores especialmente sensibles a determinados riesgos (características personales o estado biológico)
- b) Frecuencia de exposición al peligro
- c) Fallos en el servicio. Por ejemplo: electricidad y agua.
- d) Fallos en los componentes de las instalaciones y de las máquinas, así como en los dispositivos de protección.
- e) Exposición a los elementos.
- f) Protección suministrada por los Elementos de Protección Personal y tiempo de utilización de estos equipos.
- g) Actos inseguros de las personas (errores no intencionados y violaciones intencionadas de los procedimientos).
- h) La caracterización de la incidentalidad en términos tanto de accidentes de trabajo como de

de enfermedad laboral teniendo en cuenta primordialmente si ya han ocurrido y si se pueden volver a presentar.

Una vez se tiene un peligro o riesgo caracterizado en su probabilidad y consecuencia se realiza el cruce y se obtendrá una calificación del Riesgo.

Es importante anotar que no debe confundirse con la probabilidad de que se produzca el peligro: se trata de la probabilidad de que se produzcan las consecuencias potenciales o reales estimadas, según sea el caso.

#### **4.4 CLASIFICACIÓN DE LOS RIESGOS**

La evaluación y clasificación de los riesgos debe hacerse teniendo en cuenta los siguientes dos elementos:

- ✓ El primero es la categoría de consecuencia con la cual está relacionado el potencial de severidad de las lesiones.
- ✓ El segundo corresponde al nivel de probabilidad del suceso.

Para evaluar el riesgo de un caso en particular se debe seguir la siguiente secuencia:

- Defina la actividad que requiere evaluar o clasificar.
- Conforme el equipo que realizará la evaluación del riesgo involucrando siempre a las personas con mayor experiencia en el trabajo y a los jefes o técnicos del área.
- Defina si para el caso que se analiza se requiere evaluar las consecuencias reales o potenciales.
- Estime las consecuencias reales o potenciales, dependiendo del caso que se analiza para la categoría seleccionada. No se requieren datos de precisión, busque consenso de la mayoría del equipo que hace el análisis.
- Busque el punto dentro de la matriz correspondiente a la consecuencia y la probabilidad determinadas: esa será la valoración del riesgo. Para su interpretación Bajo; Medio; Alto.

Es necesario que esta matriz de valoración sea diligenciada como resumen de la matriz de peligros y riesgos y con la información de la misma, para así priorizar adecuadamente los principales peligros a los que están expuestos los trabajadores y la empresa, que finalmente serán los que demandarán mayor atención desde el principio (No aceptable e importante).

Esta matriz también permite evidenciar los avances en la gestión al permitir observar los cambios en el grado de riesgo de los diversos peligros en la medida en que se apliquen medidas cada vez más efectivas de control y que se reduzca principalmente la probabilidad de que ocurran las consecuencias previstas (un riesgo puede bajar de No aceptable a Moderado en la medida en que se apliquen medidas efectivas de control).

**Tabla 2 de TOMA DE DECISIONES FRENTE A LA VALORACIÓN**

Una vez se lleva a cabo la valoración del riesgo se deben tomar decisiones al respecto teniendo en cuenta la aceptación o no del mismo o si este es considerado importante, moderado o trivial:

<b>RIESGO</b>	<b>ACCIÓN A REALIZAR</b>
<b>TRIVIAL</b>	No se requiere acción específica
<b>ACEPTABLE</b>	No se necesita mejorar la acción preventiva. Sin embargo se deben considerar soluciones más rentables o mejoras que no supongan una carga económica importante. Se requieren comprobaciones periódicas para asegurar que se mantiene la eficacia de las medidas de control.
<b>MODERADO</b>	Se deben hacer esfuerzos para reducir el riesgo, determinando las inversiones precisas. Las medidas para reducir el riesgo deben implantarse en un periodo determinado.
<b>IMPORTANTE</b>	No deben comenzarse el trabajo hasta que se haya reducido el riesgo. Puede que se precisen recursos considerables para controlar el riesgo. Cuando el riesgo corresponda a un trabajo que se está realizando, debe remediarse el problema en un tiempo inferior al de los riesgos moderados
<b>NO ACEPTABLE</b>	No debe comenzar ni continuar el trabajo hasta que se reduzca el riesgo. Si no es posible reducir el riesgo, incluso con recursos ilimitados, debe prohibirse el trabajo



#### **4.5 DETERMINACIÓN DE CONTROLES ADICIONALES PARA RIESGOS NO ACEPTABLES**

La determinación de los controles adicionales se hace para aquellos riesgos que fueron valorados como no aceptables.

La determinación de los controles necesarios debe cumplir la siguiente jerarquía:

- Eliminación: Consiste en erradicar el peligro, suprimiendo la fuente.
- Sustitución: Consiste en cambiar la fuente para minimizar el peligro.
- Controles de Ingeniería: Consiste en la aplicación de medidas de ingeniería en la fuente o en el medio para controlar el peligro.
- Precauciones y/o controles administrativos: Consiste en aplicar controles como rotación, trabajo por turnos, programas de gestión, para controlar el peligro.
- Equipos de Protección personal: Consiste en el uso de elementos de protección para el individuo que le permiten mitigar el peligro

#### **4.6 SEGUIMIENTO A LAS MEDIDAS DE CONTROL**

Una vez propuestas las medidas de control, estas servirán de entrada al proceso de elaboración de los planes de Gestión en Seguridad y salud en el trabajo, donde se definen las estrategias que se utilizarán para cumplir con las medidas de control generadas.

#### **Formato para la elaboración de la Matriz de Identificación de Peligros y Evaluación de Riesgos.**

La Matriz de Identificación de Peligros y Evaluación de Riesgos se documenta en el Formato respectivo, en el cual se encontrará la descripción de los aspectos a tener en cuenta para su diligenciamiento.

#### **METODOLOGIA IDENTIFICACION DE PELIGROS TAREAS NO RUTINARIAS**

Los lineamientos aquí definidos deben aplicarse en aquellas actividades consideradas NO RUTINARIAS en especial aquellas que puedan involucrar trabajos de alto riesgo (Trabajos en caliente, trabajos en alturas, trabajo en espacios confinados) y trabajos especiales NO RUTINARIOS (Ver definición de actividad rutinaria y no rutinaria).

Se consideraran trabajos Especiales No rutinarios, aquellos que no se han planificado ni estandarizado dentro de un proceso de la organización como son trabajos de servicio y mantenimiento dentro del lugar de trabajo como construcción, instalación, montajes, preparación, ajuste, inspección, modificación y mantenimiento o servicio de máquinas o equipos. Estas actividades incluyen la lubricación, limpieza o desatascamiento de máquinas o equipos y hacer ajustes o cambio de herramientas, donde un trabajador pueda ser expuesto a Peligros no identificados.

Para el desarrollo de todas las actividades consideradas de alto riesgo (Trabajos en caliente, trabajos en alturas, trabajo en espacios confinados) y trabajos especiales NO RUTINARIOS, el Jefe de área, en compañía del Responsable de la supervisión del trabajo y de todos los trabajadores ejecutantes del mismo deberán diligenciar el formato "ATS" ANALISIS DE TRABAJO SEGURO.

Para el adecuado diligenciamiento del formato tenga en cuenta el siguiente procedimiento:

1. Tenga en cuenta que el desarrollo de un trabajo puede involucrar el desarrollo de varias actividades paralelas adelantadas por diferentes trabajadores o ejecutantes. Liste todas las actividades que forman parte del trabajo. Si es necesario utilice un formato para cada actividad.
2. Para cada Actividad liste cada Paso en el orden de ocurrencia. Columna de la izquierda.
3. Examine cada paso para determinar los peligros que puede haber o pueden desarrollarse. La manera más fácil de hacerlo es preguntarse Qué puede salir mal?,Cuál sería la PEOR cosa que pudiese ocurrir si algo sale mal?, Segunda Columna.

Tenga en cuenta:

- Alrededores: Materiales en el lugar, operaciones cercanas, equipos peligrosos cercanos, materiales combustibles o explosivos, etc.
  - Trabajos de alto riesgo: Trabajo en alturas, trabajos en caliente, espacios confinados.
  - Identifique todas las energías primarias y secundarias del equipo o instalación.
  - Herramientas/equipos en buenas condiciones.
  - Condiciones Ambientales, ruido excesivo, material particulado, temperaturas extremas.
  - Elementos de protección personal requeridos.
4. Después de que se haya escrito cada peligro, use la matriz INSHT para evaluar los Riesgos, o posibilidad de peligro, y aplique los criterios de toma de decisiones y niveles de autoridad para aprobar trabajos definidos en la Tabla **Tabla 1 Matriz INSHT**.
  5. Después de que se haya escrito cada peligro, o posibilidad de peligro, y que haya sido revisado con el empleado que ejecuta el trabajo, se debe determinar si se pueden eliminar los peligros haciendo el trabajo de otra manera, con

medidas como combinar pasos, cambiar la secuencia, adoptar equipo de seguridad y/u otras medidas preventivas. Si se determina que se pueden hacer pasos mejores o se pueden implantar cambios físicos (por ejemplo, cambiar las herramientas, adoptar equipo de protección personal, etc.) escriba cada recomendación en la columna de la derecha de la forma de ATS. Asegúrese que todas las recomendaciones sean tan específicas como sea posible.

El Gerente de cada área, en compañía del Responsable de seguridad y salud en el trabajo y encargado de la supervisión del trabajo deben asegurarse de que todas las medidas preventivas y correctivas definidas sean implementadas antes de iniciar el trabajo.

**DIVULGACION RESULTADOS DE LA IDENTIFICACION DE PELIGROS Y EVALUACION DE RIESGOS.**

Una vez elaboradas las matrices de peligros se adelantará en cada centro de trabajo una socialización con todo el personal de los resultados obtenidos.

**ÁREA ADMINISTRATIVA**

CONDICIONES Y FACTOR DE RIESGO		FUENTE GENERADORA	MEDIDAS DE PREVENCIÓN Y CONTROL
<b>NATURALES</b>	<b>AMENAZAS NATURALES</b>	Movimientos Sísmicos	Implementación Plan de Evacuación. Capacitación en Cómo actuar ANTES, DURANTE Y DESPUÉS de una Emergencia
<b>FÍSICAS</b>	<b>ILUMINACIÓN</b>	Sistemas de Iluminación	Distribución de lámparas. Reparación periódica de lámparas. Evaluaciones ambientales de niveles de iluminación.
<b>DE SEGURIDAD</b>	<b>INCENDIO</b>	Instalaciones eléctricas Acumulación de residuos u otros elementos combustibles e inflamables	Revisión periódica de extintores y red contraincendio . Capacitación en Prevención y control del fuego.
<b>DE SEGURIDAD</b>	<b>RIESGO PÚBLICO: Delincuencia y Desorden Público</b>	Acceso de clientes a las instalaciones de la Compañía Labores de Mensajería	Capacitación en Manejo del Riesgo Público.
<b>ERGONÓMICAS</b>	<b>POSTURA INCÓMODA</b>	Trabajo prolongado sentado	Diseño Ergonómico. Implementar Programa de Micropausas activas dirigidas en los puestos de trabajo.
<b>PSICOSOCIALES</b>	<b>CARGA PSÍQUICA</b>	Relaciones interpersonales e intergrupales	Programar actividades de Bienestar social. Capacitación en Motivación.

**PERSONAL ÁREA OPERATIVA**

CONDICIONES Y FACTOR DE RIESGO		FUENTE GENERADORA	MEDIDAS DE PREVENCIÓN Y CONTROL
<b>NATURALES</b>	<b>AMENAZAS NATURALES</b>	Movimientos Sísmicos	Implementación Plan de Evacuación. Capacitación en Cómo actuar ANTES, DURANTE Y DESPUÉS de una Emergencia
<b>FÍSICAS</b>	<b>ILUMINACIÓN</b>	Sistemas de Iluminación	Distribución de lámparas. Reparación periódica de lámparas. Evaluaciones ambientales de niveles de iluminación.
<b>DE SEGURIDAD</b>	<b>INCENDIO</b>	Instalaciones eléctricas Acumulación de residuos u otros elementos combustibles e inflamables	Revisión periódica de extintores y red contra incendio Capacitación en Prevención y control del fuego. Señalización de acuerdo a la clase de fuego.
<b>ERGONÓMICAS</b>	<b>POSTURA INCÓMODA</b>	Trabajo prolongado de pie y sentado	Implementar Programa de Micropausas activas dirigidas en los puestos de trabajo.
<b>PSICOSOCIALES</b>	<b>CARGA PSÍQUICA</b>	Relaciones interpersonales e intergrupales	Programar actividades de Bienestar social. Capacitación en Motivación.
<b>QUÍMICAS</b>	<b>CONTACTO CON SUSTANCIAS QUÍMICAS</b>	Manejo de solventes, grasas	Uso de elementos de protección personal (Guantes). Capacitación sobre el uso y cuidado de elementos de protección personal.

**COMPAÑÍA MANUFACTURERA MANISOL S.A**

<b>QUÍMICAS</b>	<b>MATERIAL PARTICULADO</b>	Acumulación de polvo y presencia de sustancias químicas	Uso de elementos de protección respiratoria. Capacitación sobre el uso y cuidado de elementos de protección respiratoria.
<b>DE SEGURIDAD</b>	<b>MECÁNICOS: Caídas</b>	Presencia de objetos y líquidos en vías de circulación. Escalas de acceso a diferentes sitios de la Empresa.	Sensibilización al personal sobre el Respeto de la Señalización y Demarcación de áreas de trabajo.
<b>DE SEGURIDAD</b>	<b>MECÁNICOS: Fricciones</b>	Manejo de herramientas manuales. Manipulación de piezas metálicas.	Capacitación al personal nuevo y antiguo sobre el manejo seguro de herramientas manuales automatizados y no automatizados y protección de manos. Revisión y reemplazo de herramientas defectuosas.
<b>DE SEGURIDAD</b>	<b>ELÉCTRICO: Contacto con Corriente Eléctrica</b>	Sistemas eléctricos energizados	Señalización preventiva. Aislar fuentes eléctricas. Asegurar y proteger acometida eléctrica.
<b>DE SEGURIDAD</b>	<b>RIESGO MECÁNICO Proyección de Partículas</b>	Labores construcción moldes, reparación piezas	Uso de elementos de protección visual. Capacitación sobre el uso y cuidado de elementos de protección visual.
<b>DE SEGURIDAD</b>	<b>ACCIDENTES DE TRANSITO</b>	Movilización permanente de montacargas por diferentes áreas de la planta de producción.	Programa de mantenimiento preventivo a montacargas. Capacitación sobre el manejo seguro de montacargas.
<b>ERGONÓMICAS</b>	<b>SOBRESFUERZO</b>	Levantamiento, movilización y transporte manual de objetos Almacenamiento de materiales Características de la carga Manejo de ayudas mecánicas	Sensibilización sobre manejo seguro de ayudas mecánicas. Capacitación sobre Higiene postural.

## 9. EVALUACIÓN DEL PROGRAMA DE SEGURIDAD Y SALUD EN EL TRABAJO

El seguridad y salud en el trabajo se evalúa mediante la aplicación de los indicadores de gestión que permiten medir el impacto del Programa sobre el control y/o disminución de los riesgos prioritarios de la empresa.

Para una adecuada aplicación de los indicadores se debe recopilar mensualmente la siguiente información:

- Registro de tiempo de ausencia por causas médicas. Incluye: número de personas, tiempo, causa.
- Número total de incapacidades, incluyendo causa, número de días y tipo. Registro de licencias de maternidad.
- Total de accidentes de trabajo con y sin incapacidad.
- Horas - hombre trabajadas, programadas y trabajadores en nómina.
- Número de participantes en las capacitaciones del programa
- Presupuesto mensual ejecutado de seguridad y salud en el trabajo

### 9.1. INDICADORES DE ESTRUCTURA

- **RECURSOS HUMANO:** HORAS DISPONIBLES EQUIPO HUMANO EN SG-SST/NUMERO PROMEDIO DE TRABAJADORES AÑO
- **RECURSOS FINANCIEROS:** TOTAL RECURSOS FINANCIEROS AÑO SG-SST/NUMERO PROMEDIO DE TRABAJADORES AÑO

### 9.2. INDICADORES DE PROCESO/EJECUCIÓN

- **CUMPLIMIENTO DEL CRONOGRAMA:** ACTIVIDADES EJECUTADAS/ACTIVIDADES PROGRAMADAS\*100

### **9.3. INDICADORES DE RESULTADO**

**INDICE DE FRECUENCIA:** NUMERO DE ACCIDENTES DE TRABAJO/NUMERO DE HORAS HOMBRE TRABAJADAS\* 240.000

**INDICE DE SEVERIDAD:** NUMERO DE DIAS DE INCAPACIDAD POR ACCIDENTES DE TRABAJO/NUMERO DE HORAS HOMBRE TRABAJADAS\* 240.000

**ILI:** INDICE DE FRECUENCIA\*INDICE DE SEVERIDAD/1000

**AUSENTISMO:** NUMERO DE DIAS DE INCAPACIDAD POR CAUSA MEDICA/NUMERO DE DIAS TRABAJADOS\*100



# COMPAÑÍA MANUFACTURERA MANISOL S.A

## TABLERO DE INDICADORES

COMPAÑÍA MANUFACTURERA MANISOL S.A																	
SISTEMA DE GESTION DE LA SEGURIDAD Y SALUD EN EL TRABAJO SG-SST																	
TABLERO DE INDICADORES																	
INDICADOR	OBJETIVO	FORMULA	2000	2001	2002	2003	2004	2005	2006	2007	2008	2009	2010	2011	2012	2013	2014
<b>INDICADORES DE ESTRUCTURA SG-SST</b>																	
RECURSOS	DISPONIBILIDAD DE RECURSO HUMANO	DISPONER DE LOS RECURSOS ECONOMICOS PARA LA REDUCCION DE LAS ACTIVIDADES DEL SG-SST	HORAS DISPONIBLES EQUIPO HUMANO EN SG-SST/NUMERO PROMEDIO DE TRABAJADORES AÑO														
	DISPONIBILIDAD DE RECURSOS FINANCIEROS	MANTENER LA CANTIDAD DE RECURSOS FINANCIEROS DISPONIBLES PARA LA REDUCCION DE LAS ACTIVIDADES DEL SG-SST	TOTAL RECURSOS FINANCIEROS AÑO SG-SST/NUMERO PROMEDIO DE TRABAJADORES AÑO														
<b>INDICADORES DE PROCESO SG-SST</b>																	
CRONOGRAMA	CUMPLIMIENTO DEL CRONOGRAMA	CUMPLIR EN UN 90% LAS ACTIVIDADES PROGRAMADAS	ACTIVIDADES EJECUTADAS/ACTIVIDADES PROGRAMADAS*100														
SVE RIESGO QUIMICO	CAPACITACION EN SEGURIDAD Y SALUD EN EL TRABAJO	CAPACITAR AL 100% DE LOS TRABAJADORES EXPUESTOS A RIESGO QUIMICO	NUMERO DE TRABAJADORES CAPACITADOS RIESGO QUIMICO/NUMERO DE TRABAJADORES SVE RIESGO QUIMICO*100														
	INCIDENCIA	EVITAR LA APARICION DE ENFERMEDAD LABORAL POR EXPOSICION A PRODUCTOS QUIMICOS (SOLVENTES)	NUMERO DE TRABAJADORES CON DX DE ENFERMEDAD LABORAL O INTOXICACION POR SOLVENTES/NUMERO DE TRABAJADORES EXPUESTOS * 100														
SVE RIESGO BIOMECANICO	CAPACITACION EN SEGURIDAD Y SALUD EN EL TRABAJO	CAPACITAR AL 100% DE LOS TRABAJADORES EXPUESTOS A RIESGO BIOMECANICO	NUMERO DE TRABAJADORES CAPACITADOS RIESGO BIOMECANICO/NUMERO DE TRABAJADORES SVE RIESGO BIOMECANICO*100														
	EVALUACION RIESGO BIOMECANICO	EVALUAR MEDIANTE ENCUESTA TAMM PLO AL 100% DE LOS TRABAJADORES EXPUESTO A RIESGO BIOMECANICO	NUMERO DE TRABAJADORES A LOS CUALES SE LES APLICO LA ENCUESTA TAMM PLO RIESGO BIOMECANICO/NUMERO DE TRABAJADORES SVE RIESGO BIOMECANICO*100														
SVE RIESGO HNIR	CAPACITACION EN SEGURIDAD Y SALUD EN EL TRABAJO	CAPACITAR AL 100% DE LOS TRABAJADORES EXPUESTO A RIESGO	NUMERO DE TRABAJADORES CAPACITADOS RIESGO SVE HNIR/NUMERO DE TRABAJADORES SVE HNIR*100														
	COBERTURA	REALIZAR AUDIOMETRIAS TAMM AL 90% DE LOS TRABAJADORES EXPUESTO A NIVELES POR ENCIMA DE 85 DECIBEL	NUMERO DE AUDIOMETRIAS REALIZADAS PERSONAL RIESGO SVE HNIR/NUMERO DE TRABAJADORES SVE HNIR*100														
<b>INDICADORES DE RESULTADO SG-SST</b>																	
ACCIDENTALIDAD	INDICE DE FRECUENCIA ACCIDENTALIDAD	DETERMINAR LA FRECUENCIA DE ACCIDENTES DE TRABAJO POR CADA 100 TRABAJADORES AÑO	NUMERO DE ACCIDENTES DE TRABAJO/NUMERO DE HORAS/HOMBRE TRABAJADA* 240.000														
	INDICE DE SEVERIDAD	DETERMINAR LA SEVERIDAD DE LOS ACCIDENTES DE TRABAJO POR CADA 100 TRABAJADORES AÑO	NUMERO DE DIAS DE INCAPACIDAD POR ACCIDENTES DE TRABAJO/NUMERO DE HORAS/HOMBRE TRABAJADA* 240.000														
	INDICE DE LESION INCAPACITANTE LLI	DETERMINAR EL INDICE DE LESION INCAPACITANTE PARA COMPARARNOS EN EMPRESAS DEL MISMO SECTOR	INDICE DE FRECUENCIA*INDICE DE SEVERIDAD/1000														
	LETALIDAD DE ACCIDENTES DE TRABAJO	CUMPLIR CON LA META ESTABLECIDA DE CERO SUJETOS POR ACCIDENTES DE TRABAJO	NUMERO DE ACCIDENTES DE TRABAJO MORTALES EN EL AÑO/NUMERO TOTAL DE ACCIDENTES DE TRABAJO AÑO *100														
SVE RIESGO QUIMICO	PREVALENCIA ENFERMEDAD LABORAL	EVITAR EL AUMENTO DE CASOS NUEVOS Y ANTIGUOS POR ENFERMEDAD LABORAL	NUMERO DE CASOS RECONOCIDOS/NUMEROS Y ANTIGUOS/NUMERO DE TRABAJADORES PROMEDIO AÑO * 100														
	INCIDENCIA DE ENFERMEDAD LABORAL	EVITAR LA APARICION DE CASOS NUEVOS DE ENFERMEDAD LABORAL	NUMERO DE CASOS RECONOCIDOS/NUMEROS Y ANTIGUOS/NUMERO DE TRABAJADORES PROMEDIO AÑO EXPUESTOS AL RIESGO * 100														
	EFICACIA ENFERMEDAD LABORAL	CERO ENFERMEDAD LABORAL	TOTAL CASOS ENFERMEDAD LABORAL														
SVE RIESGO BIOMECANICO	PREVALENCIA ENFERMEDAD LABORAL	EVITAR EL AUMENTO DE CASOS NUEVOS Y ANTIGUOS POR ENFERMEDAD LABORAL	NUMERO DE CASOS RECONOCIDOS/NUMEROS Y ANTIGUOS/NUMERO DE TRABAJADORES PROMEDIO AÑO * 100														
	INCIDENCIA DE ENFERMEDAD LABORAL	EVITAR LA APARICION DE CASOS NUEVOS DE ENFERMEDAD LABORAL	NUMERO DE CASOS RECONOCIDOS/NUMEROS Y ANTIGUOS/NUMERO DE TRABAJADORES PROMEDIO AÑO EXPUESTOS AL RIESGO * 100														
	EFICACIA ENFERMEDAD LABORAL	CERO ENFERMEDAD LABORAL	TOTAL CASOS ENFERMEDAD LABORAL														
SVE RIESGO HNIR	PREVALENCIA ENFERMEDAD LABORAL	EVITAR EL AUMENTO DE CASOS NUEVOS Y ANTIGUOS POR ENFERMEDAD LABORAL	NUMERO DE CASOS RECONOCIDOS/NUMEROS Y ANTIGUOS/NUMERO DE TRABAJADORES PROMEDIO AÑO * 100														
	INCIDENCIA DE ENFERMEDAD LABORAL	EVITAR LA APARICION DE CASOS NUEVOS DE ENFERMEDAD LABORAL	NUMERO DE CASOS RECONOCIDOS/NUMEROS Y ANTIGUOS/NUMERO DE TRABAJADORES PROMEDIO AÑO EXPUESTOS AL RIESGO * 100														
	EFICACIA ENFERMEDAD LABORAL	CERO ENFERMEDAD LABORAL	TOTAL CASOS ENFERMEDAD LABORAL														
AUSENTISMO	INDICE DE AUSENTISMO	AUSENTISMO < A 2,4	NUMERO DE DIAS DE INCAPACIDAD POR CAUSA MEDICA/NUMERO DE DIAS TRABAJADOS*100														

# COMPAÑÍA MANUFACTURERA MANISOL S.A

COMPAÑÍA MANUFACTURERA MANISOL S.A. - ENERO 2015 EXECUTIVE COMMITTEE AND OTHERS

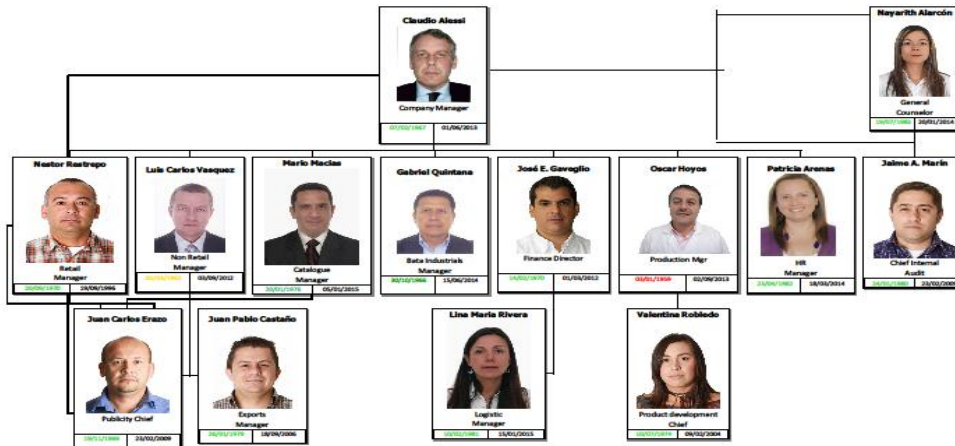

COMPAÑÍA MANUFACTURERA MANISOL S.A. - MAYO 2014 HUMAN RESOURCES

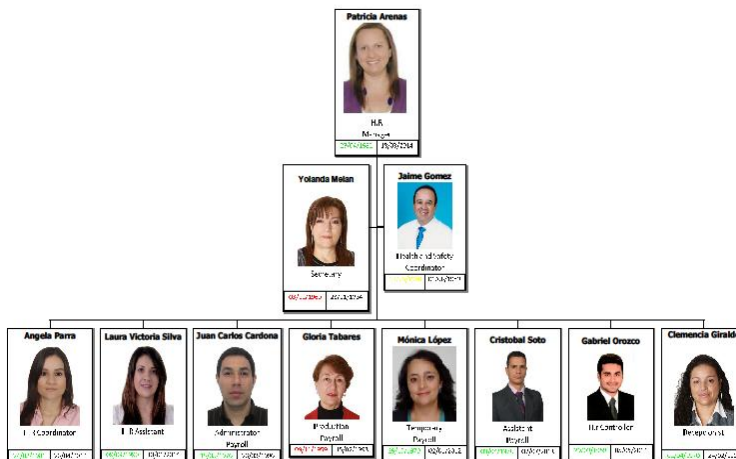

## CONTENIDO

<b><u>IDENTIFICACION DE LA EMPRESA.....</u></b>	<b><u>2</u></b>
<b><u>LISTADO DE ALMACENES.....</u></b>	<b><u>3</u></b>
<b><u>1. INTRODUCCION.....</u></b>	<b><u>9</u></b>
<b><u>2. DEFINICION ESTRATEGICA.....</u></b>	<b><u>10</u></b>
2.1. RESEÑA HISTORICA.....	10
2.2. MISION DE LA EMPRESA.....	10
2.3. VISION DE LA EMPRESA.....	11
2.4. POLITICA DE SEGURIDAD Y SALUD EN EL TRABAJO.....	12
2.5. OBJETIVOS DE PROGRAMA SG-SST.....	13
2.6. ESTRATEGIAS DE LA GS-SST T.....	13
2.7. 2.6.1 PARTICIPACION DE LA GERENCIA GENERAL.....	14
2.6.2 CAPACITACION.....	14
2.6.3 TRABAJO EM EQUIPO.....	14
2.6.4 COBERTURA DEL PROGRAMA.....	14
2.6.5 PARTICIPACION DE LOS FUNCIONARIOS.....	14
2.6.6 FUNCIONES DE SG-SST POR NIVELES .....	15
<b><u>3. NORMAS PARA EL PROGRAMA.....</u></b>	<b><u>.20</u></b>
<b><u>3.1 BASES LEGALES DEL PROGRAMA.....</u></b>	<b><u>.20</u></b>
<b><u>3.2 PROSEDIMIENTOS DE TRABAJO SEGURO DE LA EMPRESA... .</u></b>	<b><u>.22</u></b>
<b><u>4. DESCRIPCION DE LA EMPRESA.....</u></b>	<b><u>23</u></b>
<b><u>4.1 ORGANIGRAMA DE LA EMPRESA.....</u></b>	<b><u>23</u></b>
<b><u>4.2 PLANTA DE PERSONAL.....</u></b>	<b><u>23</u></b>
<b><u>4.3 ASPECTOS JURIDICO/ LABORALES DE IMPORTANCIA.....</u></b>	<b><u>23</u></b>
<b><u>4.3.1 REGLAMENTO INTERNO DE TRABAJO.....</u></b>	<b><u>24</u></b>
<b><u>4.3.2 REGLAMENTO DE IGIENE Y SEGURIDAD INDUSTRIAL.....</u></b>	<b><u>24</u></b>
<b><u>4.3.3 COMITÉ PARITARIO DE SEGURIDAD Y SALUD EN EL TRABAJO</u></b>	
<b><u>COPASST.....</u></b>	<b><u>25.</u></b>

<b>4.4 SERVICIOS DE SALUD.....</b>	<b>26</b>
<b>4.4.1 SERVIOS MEDICOS.....</b>	<b>26</b>
<b>4.4.2 SERCIOS MEDICOS COMPLEMENTARIOS.....</b>	<b>26</b>
<b>4.5 HORARIOS Y TURNOS DE TRABAJO.....</b>	<b>27</b>
<b>4.6 DESCIRPCION DE INSTALACIONES LUCATIVAS.....</b>	<b>27</b>
<b>4.7.2 SERVICIOS DE ALIMENTACION.....</b>	<b>42</b>
<b>4.7.3 REGISTRO DE VISITAS DE INSPECCION DE SANEAMIENTO BASICO.....</b>	<b>42</b>
<b>4.8 PROTECCION AL MEDIO AMBIENTE.....</b>	<b>42</b>
<b>4.8.1 MANEJO DE DESECHOS SOLIDOS, AGUAS RESIDUALES Y EMISIONES AMBIENTALES.....</b>	<b>42</b>
<b>4.9 PRESTACION DE SERVIOS DE APOYO EN LA EMPRESA.....</b>	<b>43</b>
<b>4.9.1 SERVIOS PROPIOS.....</b>	<b>43</b>
<b>4.9.2 SERVIOS CONTRATADOS.....</b>	<b>43</b>
<b>4.10 DESCRIPCION DE LOS SERVICIOS O PROCESOS PRODUCTIVOS.....</b>	<b>43</b>
<b>4.10.1 MAQUINARIA, HERRAMIENTAS Y EQUIPOS.....</b>	<b>45</b>
<b>4.10.2 MATERIAS PRIMAS.....</b>	<b>59</b>
<b>4.10.3 PRODUCTOS INTERMEDIOS Y FINALES.....</b>	<b>130</b>
<b>5. GESTION ACTUAL DEL PROGRAMA DE SST.....</b>	<b>137</b>
<b>5.1 RECURSOS EXISTENTES PARA LA GESTION DE SEGURIDAD Y SALUD EN EL TRABAJO.....</b>	<b>137</b>
<b>5.1.1 RECURSOS HUMANOS.....</b>	<b>137</b>
<b>5.1.2 RECURSOS FISICOS.....</b>	<b>137</b>
<b>5.2.3 RECURSOS TECNICOS.....</b>	<b>137</b>
<b>5.1.4 RECURSOS FINANCIEROS.....</b>	<b>137</b>
<b>5.1.5 ESTRUCTURA DEL PROGRAMA.....</b>	<b>138</b>

<b><u>5.2 ACTIVIDADES SOBRE CONDICIONES DE SALUD(MEDICINA PREVENTIVA Y DEL TRABAJO).....</u></b>	<b><u>138</u></b>
<b><u>5.3 ACTIVIDADES SOBRE CONDICIONES DE TRABAJO (HIGIENE Y SEGURIDAD INDUSTRIAL).....</u></b>	<b><u>139</u></b>
<b><u>5.4 EQUIPOS DE PREVENCION Y CONTROL DE EMERGENCIAS... </u></b>	<b><u>140</u></b>
<b><u>5.4.1 EQUIPOS DE PREVENCION Y CONTROL DE INCENDIOS .....</u></b>	<b><u>140</u></b>
<b><u>5.4.2 EQUIPOS DE PREVENCION Y ATENCION DE PRIMEROS AUXILIOS</u></b>	
<b><u>5.4.3 BRIGADAS DE EMERGENCIA .....</u></b>	<b><u>148</u></b>
<b><u>5.5 ACTIVIDADES CONJUNTAS SOBRE CONDICIONES DE TRABAJO Y SALUD</u></b>	<b><u>148</u></b>
<b><u>5.6 ACTIVIDADES DE EDUCACION .....</u></b>	<b><u>149</u></b>
<b><u>5.7 SISTEMAS DE REGISTRO EMPRESARIAL</u></b>	<b><u>149</u></b>
<b><u>5.7.1 ARCHIVO MEDICO.....</u></b>	<b><u>149</u></b>
<b><u>5.8.3 ANALISIS ESTADISTICO DE MORNIMORTALIDAD.....</u></b>	<b><u>149</u></b>
<b><u>5.8.4 REGISTRO DE AUSENTISMO LABORAL .....</u></b>	<b><u>150</u></b>
<b><u>6.DIAGNOSTICO INTEGRAL DE CONDICIONES Y SALUD .....</u></b>	<b><u>150</u></b>
<b><u>6.1 EXAMENES DE INGRESO .....</u></b>	<b><u>150</u></b>
<b><u>6.2. PRINCIPALES INDICADORES.....</u></b>	<b><u>158</u></b>
<b><u>6.3 SVE RIESGO PSICOSOCIAL .....</u></b>	<b><u>163</u></b>
<b><u>7.CONTRATACION.....</u></b>	<b><u>167</u></b>
<b><u>DETERMINACION DE CONTROLES ADICIONALES PARA RIESGOS NO ACEPTABLES.....</u></b>	<b><u>177</u></b>
<b><u>8 MATRIZ DE RIESGOS Y PELIGROS INSHT.....</u></b>	<b><u>168</u></b>
<b><u>1.OBJETIVO GENERAL .....</u></b>	<b><u>168</u></b>
<b><u>2 ALCANCE .....</u></b>	<b><u>168</u></b>
<b><u>3 DEFINICIONES .....</u></b>	<b><u>168</u></b>

<b><u>4.1 ROLES Y RESPONSABILIDADES VER MANUAL EHS BATA .....</u></b>	<b><u>171</u></b>
<b><u>4.2 METODOLOGIA PARA LA IDENTIFICACION DE PELIGROS TAREAS RUTINARIAS .....</u></b>	<b><u>171</u></b>
<b><u>4.3 EVALUACION DEL RIESGO .....</u></b>	<b><u>173</u></b>
<b><u>4.4 CLASIFICACION DE LOS RIESGOS .....</u></b>	<b><u>173</u></b>
<b><u>4.5 DETERMINACION DE CONTROLES ADICIONALES PARA RIESGOS NO ACEPTABLES .....</u></b>	<b><u>177</u></b>
<b><u>4.6 SEGUIMIENTO A LAS MEDIDAS DE CONTROL .....</u></b>	<b><u>179</u></b>
<b><u>9 EVALUACION DEL PROGRAMA DE SEGURIDAD EN EL TRABAJO</u></b>	<b><u>185</u></b>
<b><u>9.1 INDICADORES DE ESTRUCTURA .....</u></b>	<b><u>185</u></b>
<b><u>9.2 INDICADORES DE PROCESO / EJECUCION .....</u></b>	<b><u>185</u></b>
<b><u>9.3 INDICADORES DE RESULTADO .....</u></b>	<b><u>185</u></b>